



onisep

TOUTE L'INFO SUR LES MÉTIERS
ET LES FORMATIONS

GUIDES

**RENTÉE
2019**

**EN CLASSE
DE 3^E
PRÉPARER SON
ORIENTATION**

Académie
de Lille



Région
Hauts-de-France

www.onisep.fr/lalibrairie



MINISTÈRE
DE L'ÉDUCATION
NATIONALE ET
DE LA JEUNESSE

MINISTÈRE
DE L'ENSEIGNEMENT SUPÉRIEUR,
DE LA RECHERCHE
ET DE L'INNOVATION



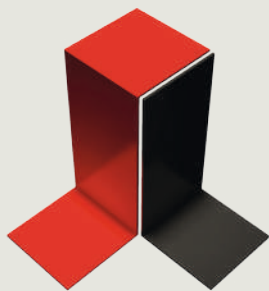

Institut Saint-Luc

Venez découvrir notre école!

Saint-Luc est un collège & lycée artistique qui délivre un diplôme niveau BAC (S, L, ST2A, PRO).

Notre école est accessible dès l'âge de 12 ans et propose également des formations après le BAC.



www.islt.be

 facebook.com/institutsaintluctournai/

 [saintluctournai](https://instagram.com/saintluctournai)

Pensionnat
SAINT-LUC TOURNAI

www.pslt.be



Métiers de la Pub

#logiciels graphiques #graphisme #publicité #3D

Ébénisterie

#création #restauration #marqueterie #sculpture #garnissage
#agencement d'intérieur

TechnoCom #NOUVEAU PLURIMÉDIA (ouverture au monde digital)

#mise en page #Photoshop #site web #sérigraphie
#impression

Illustration

#croquis #graphisme #fresques

Dessin

#fusain #peinture #explorations graphiques #anatomie

Volume

#stylisme #architecture d'intérieur #design

Photo

#studio #reportages #argentique/numérique

Art de l'image

#analyse de l'image #formation littéraire

Art de l'espace

#architecture #concepts #formation mathématiques

ENSEIGNEMENT GRATUIT

PORTES OUVERTES 1^{ER} MAI

POSSIBILITÉ DE VISITER/S'INSCRIRE
EN DEHORS DES PORTES OUVERTES

ACCÈS RAPIDE
ARRÊT DE TRAIN À L'ÉCOLE
30 MINUTES DE LILLE

INTERNAT OU
CHAMBRE À LOUER
DANS L'ÉCOLE

Chaussée de Tournai 7
7520 Ramegnies-Chin
Tél. : +32(0)69.250.350



DÉLÉGATION RÉGIONALE HAUTS-DE-FRANCE

8 boulevard Louis XIV
59043 Lille Cedex
Tél. : 03 20 15 81 61
droille@oniseP.fr

Directeur délégué : Dominique Lévêque
Rédacteur en chef : Sophie Leblanc
Coordnatrice : Eliane Coubel
Rédaction : Omar Amini, Aurélie Beauclair,
Eliane Coubel, Sylviane Gallina, Aurélie
Manougui, Muriel Masson, Elisabeth Struyve
Maquette/mise en pages : Aurélie Vivier-Roland
Publicité : Mistral Média
22, rue Lafayette, 75009 Paris
Impression : Imprimerie Mordacq
62921 Aire-sur-la-Lys
ISSN : 1763-5470
ISBN papier : 978-2-37552-111-3
ISBN numérique : 978-2-37552-112-0
Dépôt légal : Mars 2019
Nombre d'exemplaires : 63 400 exemplaires



ATTENTION

Les informations contenues dans ce guide
sont établies à la date du 10 janvier 2019.
Consultez régulièrement le site oniseP.fr
pour les mises à jour.



L'année de 3^e est une année essentielle. Pour la grande majorité d'entre vous, elle vient conclure une étape de votre formation par l'obtention du socle commun de connaissances, de compétences et de culture et du DNB (diplôme national du brevet). C'est une première validation dans un parcours scolaire qui vous amènera progressivement à une insertion dans l'emploi. Pour vous aider dans ce processus, le « parcours Avenir » vient à l'appui de votre orientation et conforter votre projet personnel, et l'OniseP est des plus actifs pour fournir toutes les informations pouvant vous aider dans la construction et la discussion de vos choix d'orientation. Cette année de 3^e est donc un moment déterminant pour amorcer votre poursuite d'études. Trois grandes perspectives se présentent à vous.

La première répond à une logique de professionnalisation qui amène l'élève, en 2 ans, à pouvoir se présenter sur le marché du travail avec un CAP (certificat d'aptitude professionnelle) ou un CAP agricole dans des domaines très variés car coexistent dans ce diplôme près de 190 spécialités qui vous permettent de prétendre à un emploi. La deuxième perspective est de s'orienter vers l'obtention d'un baccalauréat professionnel. Il s'agit pour vous de consolider vos connaissances générales tout en obtenant des compétences professionnelles dans de nombreuses spécialités de production et de services. De ce fait, le baccalauréat professionnel est tout à la fois un diplôme d'insertion professionnelle et un diplôme de poursuite d'études, en particulier avec une trajectoire à privilégier vers les STS (sections de techniciens supérieurs). Enfin, la troisième perspective est celle de la poursuite d'études en lycée, dans la voie générale et/ou technologique ou vers des BTS (brevets de techniciens supérieurs agricoles) avec une année de 2^{de} qui vous permettra de découvrir de nouveaux enseignements et de poursuivre votre orientation par un choix complémentaire pour les années de 1^{re} et de terminale. Pour ceux qui emprunteront la voie générale, vous préparerez un baccalauréat réorganisé, laissant plus de place au contrôle continu tout au long des années de 1^{re} et de terminale, et à des épreuves finales en nombre plus limité. Cette troisième perspective, dominante en nombre d'élèves au niveau national, conduit également à des poursuites d'études variées dans l'enseignement supérieur.

Michel Quéré
Directeur de l'OniseP

	PAGE
Préparer votre orientation en classe de 3^e	2
Les formations après la 3^e	4
Choisir la voie professionnelle	6
Le CAP	7
Le CAP agricole	7
Le bac professionnel	8
Le bac professionnel agricole	8
Liste des bacs professionnels	9
Un diplôme professionnel et après ?	10
Choisir la voie générale et technologique	12
La 2 ^{de} générale et technologique	12
La voie générale (1 ^{re} et terminale)	16
La voie technologique (1 ^{re} et terminale)	17
Vers le baccalauréat 2021	18
Vos questions, nos réponses	20
Élèves en situation de handicap	22
Dans votre région	25
Des aides aux études proposées par le Conseil Régional - PEI - Dispositif Ambition	26
Apprentissage : mode d'emploi - Handicap et scolarité	29
Les sections linguistiques- Les 2 ^{des} spécifiques - Les sections sportives scolaires	32
Le baccalauréat général et les baccalauréats technologiques	34
Les établissements et leurs formations par département	37
→ Les lycées publics	37
→ Les lycées privés sous contrat	49
Les formations professionnelles	56
Index alphabétique des diplômes professionnels	56
Les diplômes professionnels par domaine	58
Les établissements par département	68
→ Les établissements publics	68
→ Les établissements privés sous contrat	72
→ Les établissements de formation par apprentissage	74
Les adresses utiles	81

PRÉPARER VOTRE ORIENTATION EN CLASSE DE 3^E

La classe de 3^e marque la fin de votre parcours au collège.
Deux grandes voies de formation s'offrent à vous pour la rentrée
suivante : voie générale et technologique et voie professionnelle.

● LES ÉTAPES CLÉS DE VOTRE ANNÉE

📅 De septembre à décembre

Le temps de la réflexion

Dès le 1^{er} trimestre, il est important de vous informer sur les parcours de formation possibles après la 3^e et de faire le point sur vos compétences scolaires, vos goûts et vos centres d'intérêt.

- Renseignez-vous au CDI (centre de documentation et d'information) de votre collège sur les différentes formations et les métiers qui leur correspondent.
- Prévoyez des échanges avec votre professeur principal et le psychologue de l'Éducation nationale intervenant au collège.
- Préparez votre stage d'observation en milieu professionnel pour vous sensibiliser à la réalité du monde du travail et tester un projet de formation ou de métier.
- Pensez à noter sur votre agenda les rendez-vous importants de l'année, comme les salons ou les JPO (journées portes ouvertes) dans les lycées, CFA (centres de formation d'apprentis) et autres établissements.
- Conservez la trace de vos recherches et renseignez le parcours Avenir dans Folios ou tout autre espace dédié comme l'ENT (espace numérique de travail) de votre collège (*lire page ci-contre*).

📅 De janvier à février

Les intentions provisoires

Sur la fiche de dialogue ❶ remise par le collège, vous devez formuler un ou plusieurs vœux provisoires :

- 2^{de} GT (générale et technologique) ou 2^{de} spécifique (pour les bacs STHR et TMD, *lire p. 4*);
- 2^{de} professionnelle;
- 1^{re} année de CAP ou de CAP agricole.

Parallèlement, continuez à approfondir votre information grâce aux JPO et aux mini-stages organisés dans les lycées. C'est l'occasion de découvrir les enseignements et les spécialités, d'assister à un cours et de rencontrer des élèves et des professeurs.

📅 En mars

La proposition du conseil de classe

Le conseil de classe du 2^e trimestre émet un avis provisoire d'orientation. Cette proposition constitue la base pour qu'avec vos parents vous puissiez dialoguer avec votre professeur principal et le psychologue de l'Éducation nationale en vue du choix définitif.

❶ Fiche de dialogue

Aussi appelée fiche-navette ou fiche de liaison, elle est présente lors des différentes phases d'orientation. Y sont notés : les vœux provisoires de l'élève (au 2^e trimestre); les vœux définitifs (au 3^e trimestre); les propositions du conseil de classe; la décision d'orientation du chef d'établissement, voire celle de la commission d'appel. Ce document a une valeur juridique.

❷ Demande d'affectation

Dans un dossier, l'élève indique, par ordre de préférence, les formations et les établissements où il voudrait s'inscrire. Pour s'inscrire en CFA (centre de formation d'apprentis), en MFR (maison familiale rurale) ou en établissement privé, l'élève doit impérativement contacter les établissements souhaités.

❸ Appel

En cas de désaccord avec l'orientation prononcée par le chef d'établissement, la famille de l'élève peut faire appel, dans un délai de 3 jours ouvrables après la notification de la décision d'orientation. Elle joint alors à la fiche de dialogue une lettre adressée au président de la commission d'appel expliquant les motifs de l'appel et / ou demandant à être entendue par la commission. La famille peut également se faire représenter.

❹ Notification d'affectation

Elle indique dans quel établissement une place a été attribuée à l'élève. L'affectation est informatisée (via le logiciel Affinnet : affectation des élèves par le Net). Elle prend en compte quatre éléments : la décision d'orientation; l'ordre des vœux de l'élève et de sa famille; les résultats scolaires de l'élève; le nombre de places disponibles. Attention : cette notification ne constitue pas une inscription.

📅 D'avril à mai

Les choix définitifs

Vous arrêtez vos vœux définitifs et les indiquez sur la fiche de dialogue ①. N'hésitez surtout pas à formuler plusieurs vœux. Sur le dossier de demande d'affectation ②, vous inscrirez : pour la 2^{de} GT, les formations demandées et, pour chacune, les établissements souhaités ; pour la voie professionnelle, le choix des spécialités professionnelles et les modalités de formation (statut scolaire ou apprentissage).

📅 En juin

La décision d'orientation

Le conseil de classe du 3^e trimestre formule une proposition d'orientation :

- si elle correspond à votre demande, elle devient alors la décision d'orientation, notifiée par le chef d'établissement dans la fiche de dialogue ;
- si elle est différente, le chef d'établissement prend la décision définitive, après un entretien avec votre famille. En cas de désaccord avec cette décision, votre famille peut, dans un délai de 3 jours, faire appel ③ auprès d'une commission qui arrêtera la décision d'orientation définitive. À tout moment de la procédure, si vous n'obtenez pas satisfaction, vous et votre famille pouvez opter pour le maintien dans la classe d'origine.

📅 Fin juin-début juillet

L'affectation et l'inscription

À partir du 1^{er} juillet, vous recevez votre notification d'affectation ④ en lycée. Avec votre famille, vous devez impérativement vous inscrire ⑤ dans le délai indiqué sur le dossier. Sinon, la place qui vous a été attribuée sera considérée comme libre et pourra être proposée à un autre élève sur liste d'attente.

⑤ Inscription

Certains collèges permettent aux familles de valider via un compte Internet la demande d'inscription de leur enfant dans le lycée où il a été affecté. Sinon, un dossier est remis par le lycée à la suite de la procédure d'affectation. Le contenu du dossier d'inscription varie d'un lycée à l'autre.

En général, il comprend : le formulaire de demande d'inscription à compléter avec le certificat de sortie de l'établissement d'origine indiquant la décision de fin d'année, les bulletins scolaires de l'année de 3^e, un justificatif de domicile et des photos d'identité de l'élève.

INFO +

L'entretien personnalisé d'orientation

Organisé avec le psychologue de l'Éducation nationale du collège dès que possible dans l'année, cet entretien se déroule avec le professeur principal, vous et votre famille. L'objectif est de vous aider à faire le point sur votre scolarité et d'envisager les poursuites d'études qui vous conviennent.

Le parcours Avenir

Mis en place de la classe de 6^e à la terminale, ce parcours vous permet de vous informer pour bien préparer votre orientation, de réfléchir à votre projet personnel et de découvrir le monde économique et professionnel, par exemple par une visite ou un stage en entreprise, des activités en classe conduites par vos enseignants ou le psychologue de l'Éducation nationale. L'application numérique **Folios** vous permet de conserver la trace de ces informations, de vos expériences et de vos compétences scolaires et extrascolaires.

Handicap et affectation

Élèves en situation de handicap, vous bénéficiez de priorités d'affectation. Faites le point sur vos résultats scolaires et vos projets d'orientation avec votre enseignant référent, votre professeur principal, le psychologue de l'Éducation nationale et le médecin de l'Éducation nationale. Visitez les établissements que vous souhaitez intégrer et rencontrez leurs responsables. À partir de là, vous pourrez ajuster votre projet de poursuite d'études.

DISPOSITIONS CONCERNANT LE REDOUBLEMENT

À titre exceptionnel, lorsque le dispositif d'accompagnement pédagogique mis en place n'a pas permis de pallier les difficultés importantes d'apprentissage rencontrées par l'élève, un redoublement peut être décidé par le chef d'établissement en fin d'année scolaire. Cette décision intervient à la suite d'une phase de dialogue avec l'élève et ses représentants légaux [...] après que le conseil de classe s'est prononcé. La décision de redoublement est notifiée par le chef d'établissement aux représentants légaux de l'élève [...]. Ces derniers peuvent faire appel de cette décision. La mise en œuvre d'une décision de redoublement s'accompagne d'un dispositif d'accompagnement pédagogique spécifique de l'élève concerné, qui peut notamment prendre la forme d'un programme personnalisé de réussite éducative. Une seule décision de redoublement peut intervenir durant la scolarité d'un élève avant la fin du cycle 4.

Réf. Décret n° 2018-119 du 20 février 2018 - JO du 21/02/2018 - BO n° 8 du 22/02/2018 (extraits)

LES FORMATIONS APRÈS LA 3^E

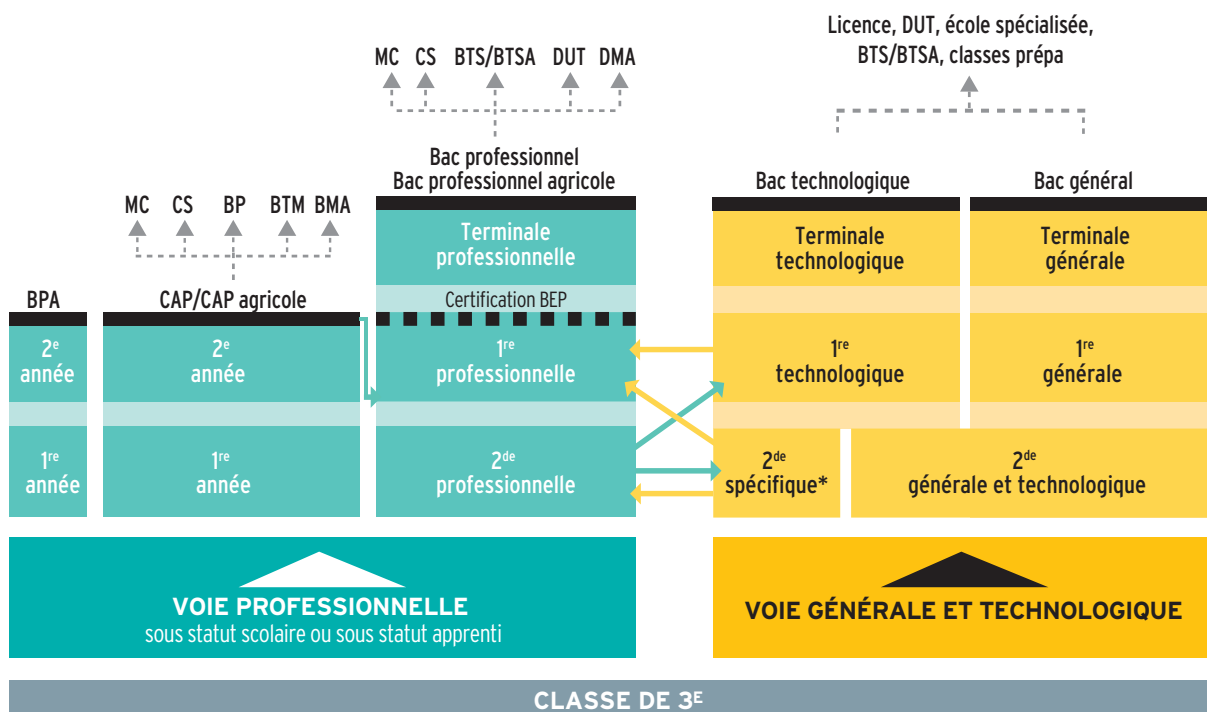

⇒ Passerelles entre les différentes voies

CAP/CAP agricole

Premier niveau de qualification professionnelle, le CAP vise l'acquisition de techniques précises pour exercer un métier. On peut aussi poursuivre ses études, notamment en bac professionnel (*lire p. 7*).

Bac professionnel/bac professionnel agricole

Décliné dans de nombreuses spécialités, le bac professionnel offre un accès direct à l'emploi. La poursuite d'études est toutefois possible, notamment en BTS/BTSA (*lire p. 8*).

Bac technologique

Huit séries au choix : ST2S, STAV, STD2A, STHR, STI2D, STL, STMG, TMD. Le bac technologique conduit principalement à des études supérieures techniques à bac + 2 (BTS/BTSA ou DUT), voire plus longues (écoles d'ingénieurs, de commerce, licence...) (*lire p. 17*).

Bac général

La voie générale se compose d'enseignements communs, d'enseignements de spécialité, et d'enseignements optionnels (*lire p. 16*).

LEXIQUE

BEP : brevet d'études professionnelles

BMA : brevet des métiers d'art

BP : brevet professionnel

BPA : brevet professionnel agricole

BTM : brevet technique des métiers

BTS/BTSA : brevet de technicien supérieur/
brevet de technicien supérieur agricole

CAP/CAP agricole : certificat d'aptitude professionnelle/
certificat d'aptitude professionnelle agricole

CS : certificat de spécialisation agricole

DMA : diplôme des métiers d'art

DUT : diplôme universitaire de technologie

MC : mention complémentaire

* Deux bacs technologiques se préparent à partir d'une 2^e spécifique : STHR (sciences et technologies de l'hôtellerie et de la restauration) ; TMD (techniques de la musique et de la danse).

CASIO®

ABORDEZ LE LYCÉE SEREINEMENT AVEC CASIO !



GRAPH 90+E

Grand écran couleur

Menu intuitif à icônes

Nouveau menu de programmation Python

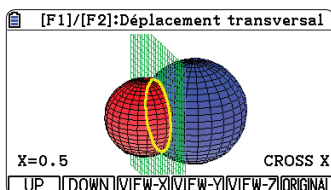

GÉOMÉTRIE DANS L'ESPACE

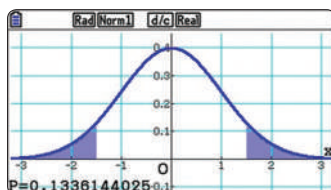

STATISTIQUES

SHE	A	B	C	D
1	A	10		
2	B	40		
3	C	23.393		
4	D	16.888		
5	E	10		

TABLEUR

YouTube Chaîne
CASIO Education

Entraîne-toi et apprends facilement
avec les vidéos CASIO (Tutoriels,
exercices et corrigés...).



CHOISIR LA VOIE PROFESSIONNELLE

Objectif: acquérir des compétences professionnelles de pointe qui offrent des débouchés dans des secteurs d'avenir et porteurs d'emplois en préparant le CAP ou le baccalauréat professionnel. À la rentrée 2019, la transformation de la voie professionnelle met en place des parcours plus personnalisés, mieux adaptés aux besoins de chacun, en vue d'une insertion immédiate ou d'une poursuite d'études.

Ces formations peuvent être suivies sous statut scolaire ou en apprentissage.

● DES ENSEIGNEMENTS GÉNÉRAUX

En 1^{re} année de CAP ou en 2^{de} professionnelle, comme au collège, vous suivrez des enseignements généraux (français, mathématiques, histoire-géographie, langue étrangère, etc.). Mais vous les verrez sous un jour nouveau: plus concrets et davantage en relation avec les métiers préparés, comme la biologie pour la coiffure ou les sciences physiques pour l'électricité.

● DES ENSEIGNEMENTS PROFESSIONNELS

La moitié de l'emploi du temps sera consacrée aux enseignements professionnels: vous y apprendrez les techniques et les gestes du métier à l'aide d'outils et de matériels spécifiques. Ceux-ci se déroulent en cours, mais aussi sous forme de TP (travaux pratiques) et d'ateliers, en laboratoire, en salle informatique, parfois en extérieur. Le travail en petits groupes et en équipes est privilégié. Des projets liés à vos centres d'intérêt (sportifs, artistiques, à caractère professionnel, etc.) sont aussi prévus.

Des heures d'enseignement professionnel seront dédiées à la **réalisation d'un chef-d'œuvre** en vue de l'examen final.

Certaines heures se dérouleront en **co-intervention**: dans certains cours d'enseignement professionnel interviendront à la fois le professeur d'enseignement professionnel et celui de français ou de mathématiques.

● DES STAGES EN ENTREPRISE

En CAP ou bac professionnel, vous aurez plusieurs périodes de formation en milieu professionnel (12 à 14 semaines en CAP, 18 à 22 semaines en bac professionnel) pour vous familiariser avec des situations de travail et avec le fonctionnement d'une entreprise en conditions réelles.

À savoir

Des tests numériques de positionnement en français et en mathématiques ont lieu au cours de la 2^e quinzaine de septembre en 2^{de} professionnelle. Le test de positionnement de début d'année est la première étape de l'accompagnement personnalisé, qui permet aux lycéens de consolider leur maîtrise de l'expression écrite et orale et des compétences mathématiques essentielles dans la vie personnelle et professionnelle, nécessaires pour une poursuite dans l'enseignement supérieur ou une insertion dans l'emploi.

Le lycée vous prépare et vous accompagne dans vos démarches pour trouver un lieu de stage.

Ces stages en milieu professionnel vous permettent d'acquérir des compétences qui sont nécessaires pour la validation du diplôme préparé.

● CONSOLIDATION, ACCOMPAGNEMENT PERSONNALISÉ ET PRÉPARATION À L'ORIENTATION

Après un test de positionnement en début d'année, vous consolidez votre maîtrise du français et des mathématiques si nécessaire.

Tout au long du parcours, selon vos besoins et vos projets personnels, vous pourrez bénéficier de soutien, d'aide à l'orientation, en particulier pour la préparation à l'insertion professionnelle ou à la poursuite d'études.

● ET POURQUOI PAS L'APPRENTISSAGE ?

Choisir l'apprentissage, c'est suivre une formation qui prépare aux mêmes diplômes que la voie scolaire et qui alterne périodes de cours en CFA (centre de formation d'apprentis) et périodes de travail en entreprise. L'apprentissage s'effectue soit sur la totalité du CAP ou du bac professionnel, soit sur une partie du cursus, par exemple la ou les 2 dernières années de formation. Il s'adresse aux jeunes âgés de 16 à 29 ans révolus.

En tant qu'apprenti, vous signez un contrat de travail qui fait de vous un salarié à part entière de l'entreprise. Vous devez adopter les codes du monde professionnel (assiduité, ponctualité, sérieux dans le travail, respect des règles) et avez les mêmes vacances que les autres salariés (en général 5 semaines de congés payés par an). Vous recevez une rémunération qui va de 374 à 1168 € par mois selon votre âge et l'année du contrat.

Pour signer un contrat d'apprentissage, il vous faut, avec l'aide de votre établissement, chercher une entreprise. Mieux vaut démarrer ses demandes plusieurs mois avant le début de la formation. Une fois l'entreprise d'accueil trouvée, c'est cette dernière qui vous inscrit en CFA.

Pour les élèves en situation de handicap, l'apprentissage est accessible sans limite d'âge. Ceux-ci peuvent prolonger la durée de leur contrat et suivre un enseignement à distance s'ils ne peuvent pas fréquenter le CFA. Ils peuvent également bénéficier d'un aménagement de leurs conditions de travail en entreprise. ■

LE CAP

Le certificat d'aptitude professionnelle (diplôme de niveau V) vise l'acquisition de techniques précises pour exercer un métier.

Il est décliné dans près de 200 spécialités, relevant de différents domaines :

agriculture, élevage, aménagement, forêt • alimentation, hôtellerie, restauration • arts, artisanat, audiovisuel • automobile, engins • bâtiment, travaux publics • bois, ameublement • chimie, physique • commerce, vente • électricité, électronique, énergie • gestion-administration • hygiène, sécurité • industries graphiques • matériaux : métaux, plastiques, papier • productique, mécanique • santé, social, soins • sports, loisirs • textile, habillement • transport, magasinage.

Retrouvez l'ensemble des spécialités sur www.onisep.fr.

Le CAP propose des parcours d'accès au diplôme adaptés dans leurs durées et leurs modalités : le CAP peut être préparé en 1 ou 2 ans en fonction des profils et des besoins de chacun.

Le CAP en 2 ans est proposé aux élèves issus de 3^e pour acquérir un savoir-faire professionnel et des savoir-être solides.

Le cursus comprend :

- des enseignements généraux (français, histoire-géographie ; mathématiques-sciences ; langue vivante étrangère...), dont les programmes s'inscrivent dans le contexte professionnel et sont articulés avec les enseignements professionnels ;
- des enseignements technologiques et professionnels se déroulent sous forme de cours, de TP (travaux pratiques) et de travaux en atelier, en intérieur ou en extérieur, en fonction de la spécialité choisie. Certaines heures se déroulent en co-intervention avec le professeur de français ou le professeur de mathématiques. Un volume horaire est aussi consacré à la réalisation d'un chef-d'œuvre en vue du diplôme ;
- des périodes de formation en milieu professionnel (12 à 14 semaines de stages) ;
- des heures de consolidation, accompagnement personnalisé et préparation à l'orientation. Vous consoliderez si nécessaire votre maîtrise du français et des mathématiques.

Changer d'orientation

Quel que soit le cursus, il est possible de changer de voie ou de spécialité sans avoir à débiter un nouveau cycle. Pour cela, il faut déposer une demande, avant le mois de mai de l'année en cours. En fonction des motivations de l'élève, de ses aptitudes, des recommandations du conseil de classe et des capacités d'accueil de la filière souhaitée, le chef d'établissement peut donner un avis favorable à cette réorientation. Toutefois, avant d'intégrer sa nouvelle formation, l'élève devra suivre un « stage passerelle » pour découvrir sa nouvelle filière et acquérir les compléments nécessaires à sa réussite dans la formation visée.

Tout au long du parcours, selon vos besoins et vos projets personnels, vous pourrez bénéficier de soutien, d'aide à l'orientation, en particulier pour la préparation à l'insertion professionnelle et à la poursuite d'études.

Le CAP peut se préparer sous statut scolaire ou en apprentissage sur la totalité ou une partie du cursus.

Le parcours en 1 an est notamment proposé à des jeunes issus de 1^{re} ou de terminale souhaitant acquérir un CAP ou à des jeunes déjà diplômés et dispensés en conséquence des épreuves générales ou bien encore à des sortants de 3^e avec un projet professionnel solide et un bon niveau scolaire.

LE CAP AGRICOLE

Le certificat d'aptitude professionnelle agricole est décliné dans une dizaine de spécialités. Il comprend :

- 3 modules d'enseignement général communs à toutes les spécialités relevant des domaines de l'agriculture, de la production, de l'aménagement de la forêt et des services, incluant lettres ; histoire-géographie ; éducation socio-culturelle ; mathématiques ; technologies de l'informatique et du multimédia ; sciences économiques, sociales et de gestion ; biologie-écologie ; éducation physique et sportive ; langues vivantes ;
- 4 modules d'enseignement professionnel (sciences et techniques professionnelles) ;
- 1 stage individuel de 12 semaines en milieu professionnel ;
- 1 stage collectif de 1 semaine sur l'éducation à la santé, à la sécurité et au développement durable ;
- 5 heures par semaine pour permettre une individualisation des parcours (renforcement des connaissances pour poursuivre des études...) ;
- 3 heures de pluridisciplinarité ;
- 1 enseignement facultatif.

Pour les CAP agricoles, il y a une grille horaire différente par spécialité. Pour en savoir plus : www.chlorofil.fr, rubrique « Diplômes et référentiels ».

INFO +

Période d'accueil

À la rentrée scolaire, les lycées professionnels organisent une période d'accueil pour favoriser votre intégration au sein de l'établissement, vous expliquer les attentes des équipes pédagogiques et vous sensibiliser au monde de l'entreprise.

Consolidation de l'orientation

Au début de la 1^{re} année de CAP ou de 2^{de} professionnelle, vous pouvez changer de secteur professionnel ou de voie d'orientation, s'il s'avère que la formation ou la spécialité ne vous correspond pas. Cette démarche peut s'effectuer jusqu'aux vacances de la Toussaint sur proposition de l'équipe pédagogique, avec votre accord et celui de vos parents.

Entretien personnalisé d'orientation

Dès l'entrée en 2^{de} professionnelle ou en 1^{re} année de CAP, vous bénéficiez, autant que possible avec vos parents, d'un entretien personnalisé d'orientation. Son but : vous aider à atteindre vos objectifs et répondre au plus vite aux questions que vous vous posez.

LE BAC PROFESSIONNEL

Le bac professionnel (diplôme de niveau IV) peut conduire à une insertion immédiate dans la vie active ou à une poursuite d'études dans l'enseignement supérieur, en particulier en STS (section de technicien supérieur, en 2 ans).

Trois familles de métiers sont proposées en 2^{de} professionnelle à la rentrée 2019 :

- métiers de la construction durable, du bâtiment et des travaux publics ;
- métiers de la gestion administrative, du transport et de la logistique ;
- métiers de la relation client.

Ces familles de métiers regroupent des spécialités de baccalauréats professionnels qui présentent un socle de compétences professionnelles communes.

En fin de 2^{de}, l'élève choisit la spécialité de baccalauréat professionnel qu'il travaillera en 1^{re} et terminale.

Pour les baccalauréats professionnels qui n'entrent pas dans une famille de métiers, le choix de la spécialité se fait dès la 2^{de}.

Le baccalauréat professionnel s'organise en 3 ans :

- la 2^{de} professionnelle. L'élève entre dans l'une des trois 2^{des} par familles de métiers, ce qui lui laisse une année supplémentaire pour choisir en fin d'année la spécialité de bac qu'il veut travailler en 1^{re} et terminale, ou pour aborder une filière (plus spécialisée) et commencer à se préparer à un bac professionnel précis. À la suite des tests de positionnement effectués en début d'année, une consolidation des enseignements généraux de français et mathématiques est proposée si elle s'avère nécessaire ;
- la 1^{re} professionnelle. L'élève approfondit les compétences professionnelles ; son temps de formation en milieu professionnel augmente. Il débute la préparation d'un chef-d'œuvre en vue du baccalauréat ;
- la terminale professionnelle. L'élève poursuit sa spécialité. Selon qu'il décide de s'orienter vers la vie active ou de poursuivre vers l'enseignement supérieur, il suit un module d'insertion professionnelle et d'entrepreneuriat ou un module de poursuite d'études.

La formation comprend :

- des enseignements généraux ;
- des enseignements professionnels. Certaines heures se déroulent en co-intervention avec le professeur de français ou le professeur de mathématiques. Un volume horaire est aussi consacré à la réalisation d'un chef-d'œuvre en vue du baccalauréat ;
- des périodes de formation en milieu professionnel (entre 18 et 22 semaines de stages réparties sur les 3 ans) ;
- des heures de consolidation, accompagnement personnalisé et préparation à l'orientation. Après un test de positionnement en début d'année, vous consoliderez votre maîtrise du français et des mathématiques si nécessaire. Tout au long du parcours, selon vos besoins et vos projets personnels, vous pourrez bénéficier de soutien, d'aide à l'orientation, en particulier pour la préparation à l'insertion professionnelle ou à la poursuite d'études.

Le bac professionnel peut se préparer sous statut scolaire ou en apprentissage pour la totalité ou une partie du cursus (lire p. 6).

LE BAC PROFESSIONNEL AGRICOLE

Les cinq familles de métiers qui sont proposées en 2^{de} professionnelle à la rentrée 2019 sont :

- production,
- nature-jardin-paysage-forêt,
- conseil-vente,
- alimentation - bio-industrie de laboratoire,
- services aux personnes et aux territoires.

Il comprend :

- des enseignements généraux (français, histoire-géographie, documentation, langue vivante, biologie-écologie, mathématiques, physique-chimie, informatique, éducation socio-culturelle, éducation physique et sportive) ;
- des enseignements professionnels (techniques professionnelles, sciences économiques) ;
- des enseignements à l'initiative des établissements ;
- un stage collectif pour l'éducation à la santé et au développement durable (une semaine en 2^{de} professionnelle et une semaine sur le cycle terminal) ;
- des travaux pratiques renforcés (chantier école) ;
- une mise à niveau des élèves (une semaine en 2^{de} professionnelle) ;
- des périodes de formation en milieu professionnel (18 à 22 semaines de stages dont 4 à 6 semaines en 2^{de} professionnelle).

Pour plus d'informations, rendez-vous sur www.chlorofil.fr, rubrique « Diplômes et référentiels ».

LE BREVET PROFESSIONNEL AGRICOLE

Diplôme de niveau CAP, le BPA est un diplôme national du ministère de l'Agriculture et de l'Alimentation. Il se prépare en 2 ans après la 3^e, en apprentissage. Il atteste une qualification professionnelle d'ouvrier qualifié dans le domaine agricole. Il existe neuf spécialités de BPA.

INFO +

Diplômes et niveaux de qualification

Niveau V (ouvrier) : CAP, BPA.

Niveau IV (technicien) : bac général, technologique ou professionnel, BP ou équivalent.

Niveau III (technicien supérieur) : diplômes de niveau bac + 2 (DUT, BTS, écoles des formations sanitaires ou sociales ou équivalent).

Niveau II (cadre) : diplômes de niveau bac + 3 (licence, licence professionnelle ou équivalent) ou bac + 4 (master 1 ou équivalent).

Niveau I (cadre supérieur) : diplômes de niveau bac + 5 et plus (master 2, doctorat, diplôme de grande école ou équivalent).

 Pour aller plus loin > Consultez www.onisep.fr/voie-pro

Liste des bacs professionnels (dont agricoles)

Accompagnement, soins et services à la personne, options A : à domicile ; B : en structure
Accueil-relation clients et usagers ^(a)
Aéronautique, options : avionique ; structure ; systèmes
Agroéquipement
Aménagement et finition du bâtiment
Aménagements paysagers
Artisanat et métiers d'art, options : communication visuelle plurimédia ; facteur d'orgues organier ; facteur d'orgues tuyautier ; marchandisage visuel ; métiers de l'enseigne et de la signalétique ; tapissier d'ameublement ; verrerie scientifique et technique
Aviation générale
Bio-industries de transformation
Boucher-charcutier-traiteur
Boulangier-pâtissier
Commerce
Commercialisation et services en restauration
Conducteur transport routier marchandises
Conduite et gestion de l'entreprise agricole
Conduite et gestion de l'entreprise hippique
Conduite et gestion de l'entreprise vitivinicole
Conduite et gestion des entreprises maritimes, options commerce ; pêche ; plaisance professionnelle
Conduite et gestion d'une entreprise du secteur canin et félin
Construction des carrosseries
Cuisine
Cultures marines
Électromécanicien marine
Esthétique, cosmétique, parfumerie
Étude et définition de produits industriels
Étude et réalisation d'agencement
Façonnage de produits imprimés, routage
Fonderie
Forêt
Gestion-administration
Gestion des milieux naturels et de la faune
Gestion des pollutions et protection de l'environnement
Hygiène, propreté, stérilisation
Interventions sur le patrimoine bâti, options A : maçonnerie ; B : charpente ; C : couverture
Laboratoire contrôle qualité
Logistique
Maintenance des équipements industriels
Maintenance des matériels, options A : matériels agricoles ; B : matériels de construction et de manutention ; C : matériels d'espaces verts
Maintenance des véhicules, options A : voitures particulières ; B : véhicules de transport routier ; C : motocycles
Maintenance nautique
Menuisier aluminium verre
Métiers de l'électricité et de ses environnements connectés
Métiers de la mode-vêtements
Métiers de la sécurité
Métiers du cuir, options chaussures ; maroquinerie ; sellerie-garnissage
Métiers du pressing et de la blanchisserie

Métiers et arts de la pierre
Microtechniques
Optique-lunetterie
Ouvrages du bâtiment : métallerie
Perruquier-posticheur
Photographie
Pilote de ligne de production
Plastiques et composites
Poissonnier-écailler-traiteur
Procédés de la chimie, de l'eau et des papiers cartons
Productions aquacoles
Productions horticoles ^(b)
Productique mécanique, option décolletage
Prothèse dentaire
Réalisation de produits imprimés et plurimédia, options A : productions graphiques ; B : productions imprimées
Réparation des carrosseries
Services aux personnes et aux territoires
Services de proximité et vie locale
Systèmes numériques, options A : sûreté et sécurité des infrastructures de l'habitat et du tertiaire ; B : audiovisuels, réseau et équipement domestiques ; C : réseaux informatiques et systèmes communicants
Technicien conseil-vente de produits de jardin
Technicien conseil-vente en alimentation, options produits alimentaires ; vins et spiritueux
Technicien conseil-vente en animalerie
Technicien constructeur bois
Technicien d'études du bâtiment, options A : études et économie ; B : assistant en architecture
Technicien d'usinage
Technicien de fabrication bois et matériaux associés
Technicien de maintenance des systèmes énergétiques et climatiques
Technicien de scierie
Technicien du bâtiment : organisation et réalisation du gros œuvre
Technicien du froid et du conditionnement de l'air
Technicien en appareillage orthopédique
Technicien en chaudronnerie industrielle
Technicien en expérimentation animale
Technicien en installation des systèmes énergétiques et climatiques
Technicien gaz
Technicien géomètre-topographe
Technicien menuisier-agenceur
Technicien modeleur
Technicien outilleur
Techniques d'interventions sur installations nucléaires
Traitements des matériaux
Transport
Transport fluvial
Travaux publics
Vente (prospection, négociation, suivi de clientèle)

(a) Dernière session en 2020. Ce bac sera remplacé par métiers de l'accueil, pour une première session en 2022.

(b) Ce bac sera remplacé par conduite de production horticole, pour une première session en 2019.

UN DIPLÔME PROFESSIONNEL

ET APRÈS ?

Dans de nombreux secteurs, CAP et bac professionnel suffisent pour démarrer dans un métier et vous pourrez vous présenter sur le marché du travail tout de suite. Vous pouvez également continuer à vous former.

Après un CAP ou un bac professionnel

La MC (mention complémentaire)

La MC se prépare en une année sous statut scolaire ou en apprentissage. Elle permet de se spécialiser dans un domaine précis et facilite l'insertion dans la vie active après un premier diplôme professionnel. Par exemple, après un CAP coiffure, possibilité de préparer une MC coiffure coupe couleur ; après un bac pro commercialisation et services en restauration, une MC employé barman ou organisateur de réception...

Le CS (certificat de spécialisation agricole)

Le CS se prépare en une année, en apprentissage, après un CAP agricole ou un bac professionnel agricole selon les spécialités. Il permet d'acquérir des compétences professionnelles complémentaires (diagnostic et taille des arbres, par exemple).

Après un CAP

Le BP (brevet professionnel)

Le BP se prépare en 2 ans, en apprentissage. Il met l'accent sur la maîtrise d'un métier (électricien, libraire, boucher, menuisier...). Il est exigé dans certaines professions (par exemple, fleuriste, coiffeur ou pâtissier) pour s'installer à son compte.

Le bac professionnel

On peut préparer un bac professionnel dans une spécialité en cohérence avec celle de son CAP. Vous pourrez rejoindre directement une 1^{re} professionnelle, ce qui permet de préparer le bac professionnel en 2 ans.

Le BMA (brevet des métiers d'art)

Le BMA se prépare en 2 ans après un CAP des métiers d'art. Il forme des spécialistes en conception, mise au point, fabrication, réparation d'objets fabriqués en petites séries ou à l'unité (en joaillerie, reliure, verre, céramique, ébénisterie, etc.).

Le BTM (brevet technique des métiers)

Le BTM se prépare en 2 ans. Il permet de devenir chef d'atelier dans une entreprise artisanale, ou chef de fabrication dans les services de la production et de la commercialisation. Domaines professionnels concernés: métiers de bouche (chocolatier, glacier ou pâtissier, par exemple), énergie-électricité, mécanique, bois-ameublement, photographie, agriculture, fleuristerie, paramédical, etc. Le BTM n'est pas un diplôme de l'Éducation nationale; il est délivré par les chambres de métiers et de l'artisanat.

À noter : après un CAP, vous pouvez aussi préparer un autre CAP en une année pour renforcer votre polyvalence.

Après un bac professionnel

Le BTS/BTSA (brevet de technicien supérieur/agricole)

Le BTS/BTSA se prépare en 2 ans, sous statut scolaire ou en apprentissage. Tourné vers la pratique, il permet d'acquérir des compétences dans un domaine pointu (transport, électronique, édition, design, etc.). Environ un quart des bacheliers professionnels (apprentis compris) poursuivent en BTS ou BTSA. Un bon dossier scolaire et une forte motivation sont nécessaires.

Le DMA (diplôme des métiers d'art)

Le DMA se prépare en 2 ans, sous statut scolaire ou en apprentissage, après un bac pro artisanat et métiers d'art. Il forme des techniciens ou des artisans créateurs, spécialisés en arts du bijou, de l'habitat, en arts graphiques, du textile, du costume, du décor architectural, de l'horlogerie, de la lutherie, de la régie de spectacle ou du cinéma d'animation.

Le DUT (diplôme universitaire de technologie)

Le DUT se prépare en 2 ans, sous statut scolaire ou en apprentissage. Il vise la polyvalence dans un domaine professionnel assez large pour s'adapter à une famille d'emplois. Cette filière d'études correspond moins au profil des bacheliers professionnels, car elle privilégie la théorie et non la pratique, et sélectionne les étudiants à partir des matières générales. ■

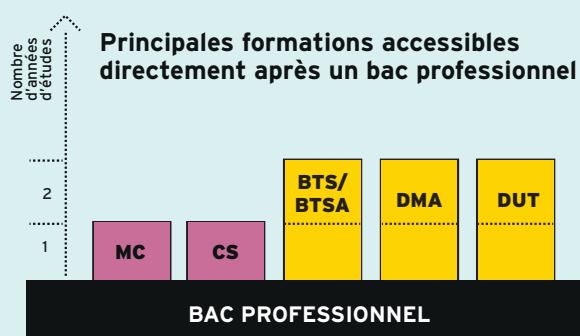
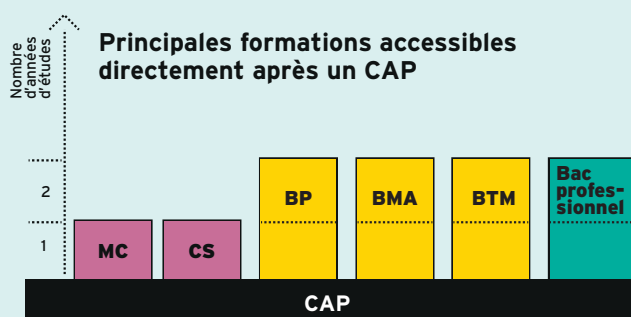



À COMMANDER
EN LIGNE

Version papier
ou numérique



TOUTES LES
PUBLICATIONS
POUR BIEN
S'ORIENTER

MÉTIERS



onisep

LA LIBRAIRIE

EN LIGNE



MINISTÈRE
DE L'ÉDUCATION
NATIONALE ET
DE LA JEUNESSE

MINISTÈRE
DE L'ENSEIGNEMENT SUPÉRIEUR,
DE LA RECHERCHE
ET DE L'INNOVATION

onisep

TOUTE L'INFO SUR LES MÉTIERS
ET LES FORMATIONS

CHOISIR LA VOIE GÉNÉRALE ET TECHNOLOGIQUE

Objectif : préparer, en 3 ans (2^{de}, 1^{re} et terminale), un bac général ou un bac technologique, des diplômes visant essentiellement une poursuite d'études dans l'enseignement supérieur.

● EN CLASSE DE 2^{DE} : SE DÉTERMINER

La classe de 2^{de} générale et technologique doit vous permettre de préparer et de préciser vos choix pour une orientation en cycle terminal, soit général, soit technologique. L'emploi du temps comprend une part d'enseignements communs à tous les élèves pour acquérir une culture générale et des méthodes de travail.

Depuis la rentrée 2018

- Un test de positionnement en français et en mathématiques a lieu en début d'année.
- Les élèves bénéficient d'un accompagnement personnalisé tout au long de l'année (maîtrise de l'expression écrite et orale), notamment en fonction des résultats du test.
- Un accompagnement au choix de l'orientation aide l'élève à choisir son avenir, en particulier sa classe de 1^{re} (54 heures annuelles, à titre indicatif, selon les besoins des élèves et les modalités mises en place dans l'établissement).

À noter : l'accès en série TMD (techniques de la musique et de la danse) se fait à partir d'une 2^{de} spécifique (admission sur dossier, entretien et tests d'aptitude). L'accès en série STHR (sciences et technologies de l'hôtellerie et de la restauration) se fait à partir d'une 2^{de} spécifique ou d'une 2^{de} générale et technologique.

● EN CLASSES DE 1^{RE} ET DE TERMINALE

À partir de la rentrée 2019 (pour les élèves de 1^{re}), l'organisation du lycée général et technologique va préparer au nouveau baccalauréat (1^{re} session en 2021).

La voie générale

Elle offre trois types d'enseignements :

- des enseignements communs ;
- des enseignements de spécialité choisis par l'élève (trois en 1^{re} et deux en terminale) ;
- un temps d'aide à l'orientation tout au long du lycée pour préparer les choix de parcours et, à terme, l'entrée dans l'enseignement supérieur.

Les élèves peuvent aussi choisir parmi des enseignements optionnels (*lire p. 16*).

La voie technologique

Elle propose différentes séries (sciences et technologies de la santé et du social, sciences et technologies du design et des arts appliqués, sciences et technologies de l'hôtellerie et de la restauration, sciences et technologies du management et de la gestion, sciences et technologies de l'industrie et du développement durable, etc.).

Toutes bénéficient d'enseignements communs et d'enseignements de spécialité propres à la série choisie. Les élèves peuvent aussi choisir parmi des enseignements optionnels (*lire p. 17*). ■

LA 2^{DE} GÉNÉRALE ET TECHNOLOGIQUE

Cette 1^{re} année de lycée va vous permettre d'acquérir une culture générale commune, d'approfondir vos connaissances et vos compétences, et de découvrir de nouvelles disciplines.

10 ENSEIGNEMENTS COMMUNS

10 enseignements sont communs à tous les élèves.

■ Français

Quatre grands genres littéraires (roman, théâtre, poésie, écrits d'argumentation) sont étudiés à différents moments de l'histoire littéraire (entre les XVII^e et XX^e siècles) au travers de groupements de textes et d'œuvres complètes. En vue des épreuves du baccalauréat, la pratique du commentaire de texte (écrit et oral) et de l'écriture d'invention est approfondie, et la dissertation littéraire est abordée.

■ Histoire-géographie

L'histoire des Européens est replacée dans celle du monde, de l'Antiquité au milieu du XIX^e siècle.

En géographie, le programme, centré sur les questions du développement durable, comporte quatre thèmes : enjeux du développement ; gérer les ressources terrestres ; aménager la ville ; gérer les espaces terrestres.

Langues vivantes étrangères

L'objectif des LVA et LVB est de développer des compétences de communication : compréhension de la langue à partir de supports variés, expression orale, expression écrite et découverte de la culture des sociétés dont on étudie la langue.

Sciences économiques et sociales

Découvrir les notions, les méthodes spécifiques aux sciences économiques et à la sociologie à partir de quelques grandes problématiques contemporaines, comme la consommation des ménages ou la production des entreprises.

Mathématiques

Le programme est organisé autour de trois domaines : fonctions ; géométrie ; statistiques et probabilités. Les activités mathématiques sont diversifiées : chercher, expérimenter, en particulier à l'aide d'outils logiciels ; appliquer des techniques et mettre en œuvre des algorithmes ; raisonner, démontrer ; expliquer oralement une démarche, communiquer un résultat, à l'oral ou par écrit.

Physique-chimie

Trois thèmes centraux (la santé ; la pratique du sport ; l'Univers) permettent d'aborder de grandes questions de société, tout en dispensant des connaissances scientifiques. Une place importante est donnée à la démarche scientifique et à l'approche expérimentale.

Sciences de la vie et de la Terre

Les trois thématiques de SVT (la Terre dans l'Univers, la vie et l'évolution du vivant ; les enjeux planétaires contemporains ; le corps humain et la santé) traitent des grands problèmes auxquels l'humanité se trouve aujourd'hui confrontée. C'est l'occasion de travailler les méthodes d'argumentation des sciences.

Éducation physique et sportive

L'EPS offre une pratique adaptée et diversifiée d'activités physiques, sportives et artistiques, par exemple course, natation, gymnastique, sports collectifs, danse. L'objectif est de développer sa motricité et d'entretenir sa santé.

Enseignement moral et civique

À partir d'études de cas autour de « La personne et l'État de droit » et « Égalité et discrimination », les élèves sont amenés à identifier et à expliciter les valeurs éthiques et les principes civiques, à développer leur expression personnelle, leur argumentation et leur sens critique, tout en s'impliquant dans le travail d'équipe.

Sciences numériques et technologie

Cet enseignement étudie les principales composantes du numérique et de la technologie pour découvrir les enjeux et les problématiques actuelles.

LES SÉRIES DE LA VOIE TECHNOLOGIQUE**Sciences et technologies de la santé et du social (ST2S)**

Pour les élèves intéressés par les relations humaines et le travail dans le domaine social ou paramédical.

Sciences et technologies de l'agronomie et du vivant (STAV)

Pour les élèves des lycées agricoles attirés par la biologie, l'agriculture et l'environnement.

Sciences et technologies du design et des arts appliqués (STD2A)

Pour les élèves attirés par les applications de l'art (mode, design...), la conception et la réalisation d'objets ou d'espaces.

Sciences et technologies de l'hôtellerie et de la restauration (STHR)

Pour les élèves intéressés par l'hôtellerie et la restauration.

Sciences et technologies de l'industrie et du développement durable (STI2D)

Pour les élèves qui veulent comprendre le fonctionnement des systèmes techniques de l'industrie ou du quotidien, et qui veulent concevoir de nouveaux produits.

Sciences et technologies de laboratoire (STL)

Pour les élèves s'intéressant aux manipulations en laboratoire et à l'étude des produits de la santé, de l'environnement, des bio-industries, des industries de la chimie...

Sciences et technologies du management et de la gestion (STMG)

Pour les élèves intéressés par le fonctionnement des organisations et leur gestion, les relations au travail.

Techniques de la musique et de la danse (TMD)

Accessible après une 2^{de} spécifique, ce bac s'adresse aux instrumentistes et aux danseurs qui souhaitent consacrer beaucoup de temps à leur passion. Les élèves doivent s'inscrire, en parallèle, dans un conservatoire. Motivation et résistance physique sont de rigueur.

Retrouvez le programme et la grille horaire sur www.onisep.fr.

INFO +**Tutorat**

En collaboration avec le psychologue de l'Éducation nationale et votre professeur principal, un **tuteur** (enseignant, enseignant documentaliste ou conseiller principal d'éducation) peut vous accompagner, de la 2^{de} à la terminale, pour vous conseiller et vous guider dans votre parcours de formation et d'orientation.

Mise à niveau

Sur recommandation du conseil de classe, des **stages de mise à niveau** peuvent vous être proposés au cours de l'année scolaire ou pendant les vacances. Ils vous permettront de consolider vos compétences et d'améliorer vos méthodes de travail.

L'évaluation des langues et l'ouverture européenne et internationale

Chaque élève étudie au minimum deux langues vivantes.

Les compétences écrites et orales des deux langues obligatoires seront évaluées au baccalauréat selon les standards européens dans le cadre d'un contrôle continu. Parallèlement, la logique de certification a vocation à se développer d'abord en direction des élèves qui suivent des cursus à dimension internationale (sections internationales, sections européennes...).



Liste et volumes horaires des enseignements de 2^{de} générale et technologique

→ ENSEIGNEMENTS COMMUNS	HORAIRE ÉLÈVE
Français	4 h
Histoire-géographie	3 h
LVA et LVB (langue vivante étrangère ou régionale)	5 h 30
Sciences économiques et sociales	1 h 30
Mathématiques	4 h
Physique-chimie	3 h
Sciences de la vie et de la Terre	1 h 30
Éducation physique et sportive	2 h
Enseignement moral et civique	18 h annuelles
Sciences numériques et technologies	1 h 30
→ ENSEIGNEMENTS OPTIONNELS	HORAIRE ÉLÈVE
1 ENSEIGNEMENT GÉNÉRAL AU CHOIX PARI :	
Langues et cultures de l'Antiquité : latin (a)	3 h
Langues et cultures de l'Antiquité : grec (a)	3 h
Langue vivante C étrangère ou régionale	3 h
Arts : au choix parmi arts plastiques ou cinéma-audiovisuel ou histoire des arts ou danse ou musique ou théâtre	3 h
Éducation physique et sportive	3 h
Arts du cirque	6 h
Écologie-agronomie-territoires-développement durable (dans les lycées d'enseignement général et technologique agricole)	3 h
1 ENSEIGNEMENT TECHNOLOGIQUE AU CHOIX PARI :	
Management et gestion	1 h 30
Santé et social	1 h 30
Biotechnologies	1 h 30
Sciences et laboratoire	1 h 30
Sciences de l'ingénieur	1 h 30
Création et innovation technologiques	1 h 30
Création et culture - design	6 h
Atelier artistique	72 h annuelles
ENSEIGNEMENTS DANS LES LYCÉES D'ENSEIGNEMENT GÉNÉRAL ET TECHNOLOGIQUE AGRICOLE	
Hippologie et équitation ou autres pratiques sportives	3 h
Pratiques sociales et culturelles	3 h
Pratiques professionnelles	3 h

(a) Les enseignements optionnels de LCA latin et grec peuvent être choisis en plus des enseignements optionnels suivis par ailleurs.

POUR TOUS LES ÉLÈVES DE SECONDE

- Des heures de vie de classe.
- Un accompagnement personnalisé (le volume horaire peut varier selon les besoins des élèves).
- Un accompagnement au choix de l'orientation (le volume horaire de 54 heures donné à titre indicatif peut varier selon les besoins des élèves et les modalités pratiques mises en place dans l'établissement).

ACCOMPAGNEMENT À L'ORIENTATION Les trois axes

- Découvrir le monde professionnel et s'y repérer.
- Connaître les formations de l'enseignement supérieur et leurs débouchés.
- Élaborer son projet d'orientation.

LA 2^{DE} STHR

La classe de 2^{de} de la série STHR (sciences et technologies de l'hôtellerie et de la restauration) adopte un fonctionnement spécifique. Comme tous les élèves de 2^{de}, ceux de STHR suivent des enseignements communs et des enseignements optionnels. Mais ils effectuent également des stages d'initiation ou d'application en milieu professionnel.

Liste et volumes horaires des enseignements

→ ENSEIGNEMENTS COMMUNS	HORAIRE ÉLÈVE
Mathématiques	3 h
Français	4 h
Histoire-géographie	3 h
LVA et LVB (langue vivante étrangère dont obligatoirement l'anglais)	5 h
Éducation physique et sportive	2 h
Sciences	3 h
Enseignement moral et civique	18 h annuelles
Économie et gestion hôtelière	2 h
Sciences et technologies des services	4 h
Sciences et technologies culinaires	4 h
Stages d'initiation ou d'application en milieu professionnel	4 semaines
→ ENSEIGNEMENTS OPTIONNELS : 2 AU PLUS PARMI LES SUIVANTS	HORAIRE ÉLÈVE
Langue vivante C étrangère ou régionale	3 h
Arts : au choix parmi arts plastiques ou cinéma-audiovisuel ou histoire des arts ou danse ou musique ou théâtre	3 h
Éducation physique et sportive	3 h
Atelier artistique	72 h annuelles

INFO +

Les stages passerelles

Les élèves volontaires peuvent bénéficier de stages passerelles pour leur permettre de changer d'orientation. Se renseigner auprès du professeur principal ou du psychologue de l'Éducation nationale.

NOUVEAU

14,90€

EXPLOREZ L'UNIVERS DES MÉTIERS

LE DICO DES MÉTIERS

NOUVEAU LE JEU DES MÉTIERS INSOLITES

600 MÉTIERS À DÉCOUVRIR

27 CLÉS POUR CONFORTER SES GOÛTS, SES ENVIES ET SES APTITUDES

onisep

disponible sur onisep.fr rubrique la librairie



MINISTÈRE DE L'ÉDUCATION NATIONALE, DES UNIVERSITÉS ET DE LA RECHERCHE



MINISTÈRE DE L'ENSEIGNEMENT SUPÉRIEUR, DE LA RECHERCHE ET DE L'INNOVATION



TOUTE L'INFO SUR LES MÉTIERS ET LES FORMATIONS

LA VOIE GÉNÉRALE (1^{RE} ET TERMINALE)

Ce cycle de 2 ans a pour objectif de vous préparer à l'obtention du baccalauréat général et à votre poursuite d'études dans l'enseignement supérieur.

Liste et volumes horaires des enseignements

→ ENSEIGNEMENTS COMMUNS	1 ^{RE}	TERMINALE
Français	4 h	-
Philosophie	-	4 h
Histoire-géographie	3 h	3 h
LVA et LVB (langue vivante étrangère ou régionale)	4 h 30	4 h
Éducation physique et sportive	2 h	2 h
Enseignement scientifique	2 h	2 h
Enseignement moral et civique	18 h annuelles	18 h annuelles
→ ENSEIGNEMENTS DE SPÉCIALITÉ	1 ^{RE} 3 AU CHOIX	TERMINALE 2 AU CHOIX
Arts (arts plastiques ou cinéma-audiovisuel ou danse ou histoire des arts ou musique ou théâtre. Les arts du cirque ne peuvent être choisis qu'en enseignement de spécialité)	4 h	6 h
Biologie-écologie (dans les lycées d'enseignement général et technologique agricole)	4 h	6 h
Histoire-géographie, géopolitique et sciences politiques	4 h	6 h
Humanités, littérature et philosophie	4 h	6 h
Langues, littératures et cultures étrangères	4 h	6 h
Littérature et langues et cultures de l'Antiquité	4 h	6 h
Mathématiques	4 h	6 h
Numérique et sciences informatiques	4 h	6 h
Physique-chimie	4 h	6 h
Sciences de la vie et de la Terre	4 h	6 h
Sciences de l'ingénieur	4 h	6 h
Sciences économiques et sociales	4 h	6 h
→ ENSEIGNEMENTS OPTIONNELS	1 ^{RE}	TERMINALE
A) 1 ENSEIGNEMENT PARI MI :		
Mathématiques complémentaires (pour les élèves ne choisissant pas en terminale la spécialité mathématiques)	-	3 h
Mathématiques expertes (pour les élèves choisissant en terminale la spécialité mathématiques)	-	3 h
Droit et grands enjeux du monde contemporain	-	3 h
B) 1 ENSEIGNEMENT PARI MI :		
Langue vivante C étrangère ou régionale	3 h	3 h
LCA : latin (a)	3 h	3 h
LCA : grec (a)	3 h	3 h
Éducation physique et sportive	3 h	3 h
Arts (arts plastiques ou cinéma-audiovisuel ou danse ou histoire des arts ou musique ou théâtre)	3 h	3 h
ENSEIGNEMENTS DANS LES LYCÉES D'ENSEIGNEMENT AGRICOLE		
Agronomie - Économie - Territoires	3 h	3 h
Hippologie et équitation ou autres pratiques sportives	3 h	3 h
Pratiques sociales et culturelles	3 h	3 h
Pratiques professionnelles	3 h	3 h

(a) Les enseignements optionnels de LCA latin et grec peuvent être choisis en plus des enseignements optionnels suivis par ailleurs.

POUR TOUS LES ÉLÈVES DE LA VOIE GÉNÉRALE OU TECHNOLOGIQUE

- Des heures de vie de classe.
- Un accompagnement personnalisé (le volume horaire peut varier selon les besoins des élèves).
- Un accompagnement au choix de l'orientation (le volume horaire de 54 heures donné à titre indicatif peut varier selon les besoins des élèves et les modalités pratiques mises en place dans l'établissement).

Tous les élèves de 1^{re} et de terminale de la voie générale suivent des enseignements communs. En classe de 1^{re}, l'élève suit trois enseignements de spécialité. En classe de terminale, il en choisit deux parmi ceux suivis en 1^{re}. À noter : l'élève peut changer d'enseignements de spécialité entre la 1^{re} et la terminale avec l'accord des professeurs et du chef d'établissement. Le choix des enseignements de spécialité de 1^{re} par les élèves s'effectue à partir du 2^e trimestre de 2^{de}. Ce choix, préparé notamment grâce à l'accompagnement à l'orientation tout au long de l'année de 2^{de}, est éclairé par l'avis du conseil de classe à la fin des 2^e et 3^e trimestres de 2^{de}. À la fin du 2^e trimestre de l'année de 1^{re}, l'élève indique les deux enseignements de spécialité qu'il conservera en terminale. Il peut aussi choisir des enseignements optionnels.

LA VOIE TECHNOLOGIQUE (1^{RE} ET TERMINALE)

Cette voie prépare au baccalauréat technologique, à la poursuite d'études en 2 ou 3 ans après le bac, voire au-delà. Elle comporte huit séries, organisées autour de grands domaines. Toutes bénéficient d'enseignements communs et d'enseignements de spécialité propres à la série choisie.

Liste et volumes horaires des enseignements

→ ENSEIGNEMENTS COMMUNS		1 ^{RE}	TERMINALE
Français		3 h - 3 h 30 (a)	-
Philosophie		-	2 h
Histoire-géographie		1 h 30	1 h 30
Enseignement moral et civique		18 h annuelles 0 h 30 (a)	18 h annuelles 0 h 30 (a)
Langue vivante A étrangère et langue vivante B étrangère ou régionale + enseignement technologique en langue vivante A		4 h (dont 1 h d'ETLV) - 3 h 30 (a)	4 h (dont 1 h d'ETLV) - 3 h 30 (a)
Éducation physique et sportive		2 h	2 h
Mathématiques		3 h	3 h
Éducation socio-culturelle (dans les lycées d'enseignement agricole)		1 h	1 h
Technologies de l'informatique et du multimédia (dans les lycées d'enseignement agricole)		0 h 30	0 h 30
SÉRIES	→ ENSEIGNEMENTS DE SPÉCIALITÉ	1 ^{RE}	TERMINALE
ST2S	Physique-chimie pour la santé	3 h	-
	Biologie et physiopathologie humaines	5 h	-
	Chimie, biologie et physiopathologie humaines	-	8 h
	Sciences et techniques sanitaires et sociales	7 h	8 h
STAV	Gestion des ressources et de l'alimentation	6 h 45	6 h 45
	Territoires et sociétés	2 h 30	-
	Technologie	3 h	-
	Territoires et technologie	-	4 h 30
STD2A	Physique-chimie	2 h	-
	Outils et langages numériques	2 h	-
	Design et métiers d'art	14 h	-
	Analyse et méthodes en design	-	9 h
	Conception et création en design et métiers d'art	-	9 h
STHR	Enseignement scientifique alimentation-environnement (ESAE)	3 h	-
	Sciences et technologies culinaires et des services	10 h	-
	Sciences et technologies culinaires et des services - enseignement scientifique alimentation-environnement (ESAE)	-	13 h
	Économie - gestion hôtelière	5 h	5 h
STI2D	Innovation technologique	3 h	-
	Ingénierie et développement durable (I2D)	9 h	-
	Ingénierie, innovation et développement durable (I2D) avec 1 enseignement spécifique parmi : architecture et construction ; énergies et environnement ; innovation technologique et éco-conception ; systèmes d'information et numérique	-	12 h
	Physique-chimie et mathématiques	6 h	6 h
STL	Physique-chimie et mathématiques	5 h	5 h
	Biochimie-biologie	4 h	-
	Biotechnologie ou sciences physiques et chimiques en laboratoire	9 h	-
	Biochimie-biologie-biotechnologie ou sciences physiques et chimiques en laboratoire	-	13 h
STMG	Sciences de gestion et numérique	7 h	-
	Management	4 h	-
	Management, sciences de gestion et numérique avec 1 enseignement spécifique parmi : gestion et finance ; mercatique (marketing) ; ressources humaines et communication ; systèmes d'information de gestion	-	10 h
	Droit et économie	4 h	6 h
→ ENSEIGNEMENTS OPTIONNELS			
AU CHOIX DU CANDIDAT, 2 ENSEIGNEMENTS AU PLUS PARI :			
Arts (arts plastiques ou cinéma-audiovisuel ou danse ou histoire des arts ou musique ou théâtre)		3 h	3 h
Éducation physique et sportive		3 h	3 h
Langue vivante C étrangère ou régionale (uniquement pour la série STHR)		3 h	3 h
Atelier artistique		72 h annuelles	72 h annuelles
LVC (langue vivante étrangère ou régionale ou langue des signes) / Pratiques physiques et sportives / Hippologie et équitation / Pratiques sociales et culturelles / Pratiques professionnelles (dans les lycées d'enseignement général et technologique agricole)			

(a) Dans les lycées d'enseignement agricole.

VERS LE BACCALAURÉAT 2021

PRÉSENTATION

En juin 2021, le baccalauréat général reposera sur une part d'épreuves terminales (60 %) pour acquérir une culture commune et approfondir ses connaissances par des enseignements de spécialité, et sur une part de contrôle continu (40 %).

À noter : la nouvelle organisation du baccalauréat entend améliorer les modalités d'aménagement de l'examen pour les élèves en situation de handicap afin de renforcer une école entièrement inclusive.

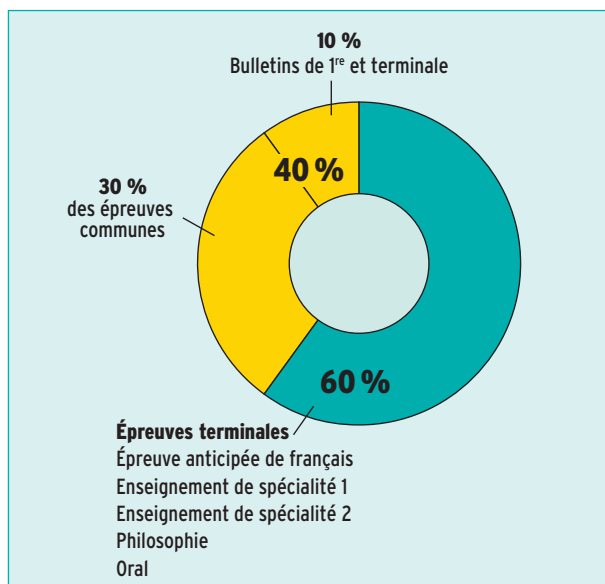

LE CONTRÔLE CONTINU

- Le contrôle continu reposera sur des épreuves communes organisées au cours des années de 1^{re} et de terminale. Celles-ci porteront sur les disciplines étudiées par l'élève ne faisant pas l'objet d'une épreuve terminale.

- Pour garantir l'égalité entre les candidats et les établissements scolaires, une « banque nationale numérique de sujets » sera mise en place, les copies anonymisées seront corrigées par d'autres professeurs que ceux de l'élève. Une harmonisation sera assurée.

- Les bulletins scolaires seront pris en compte pour une part (10 %) de la note finale afin de valoriser la régularité du travail de l'élève.

LES ÉPREUVES FINALES

EN CLASSE DE 1^{RE} :

→ Une épreuve anticipée écrite et orale de français (juin 2020).

EN CLASSE DE TERMINALE : QUATRE ÉPREUVES (SESSION 2021)

→ Deux épreuves écrites sur les enseignements de spécialité choisies par le candidat (printemps 2021).

→ Une épreuve écrite de philosophie (juin 2021).

→ Un oral préparé tout au long du cycle terminal (juin 2021).

Bac général

Liste et coefficients des épreuves

→ ÉPREUVES COMMUNES DE CONTRÔLE CONTINU	COEFFICIENT
Histoire-géographie	30 (affecté à la moyenne des notes obtenues)
Langue vivante A	
Langue vivante B	
Enseignement scientifique	
Éducation physique et sportive	
Enseignement de spécialité suivi en classe de 1 ^{re}	
Coefficient 10 affecté à la moyenne de l'évaluation des résultats de l'élève au cours du cycle terminal (1 ^{re} /terminale)	
→ ÉPREUVES TERMINALES	COEFFICIENT
ÉPREUVES ANTICIPÉES	
Français écrit	5
Français oral	5
ÉPREUVES FINALES	
Philosophie	8
Épreuve orale terminale	10
Épreuves de spécialité (2 au choix)	16 x 2
TOTAL	100

Bac technologique

Liste et coefficients des épreuves

→ ÉPREUVES COMMUNES DE CONTRÔLE CONTINU	COEFFICIENT
Histoire-géographie	30 (affecté à la moyenne des notes obtenues)
Langue vivante A	
Langue vivante B	
Mathématiques	
Éducation physique et sportive	
Enseignements de spécialité suivis en classe de 1 ^{re}	
Coefficient 10 affecté à la moyenne de l'évaluation des résultats de l'élève au cours du cycle terminal (1 ^{re} /terminale)	
→ ÉPREUVES TERMINALES	COEFFICIENT
ÉPREUVES ANTICIPÉES	
Français écrit	5
Français oral	5
ÉPREUVES FINALES	
Philosophie	4
Épreuve orale terminale	14
Épreuves de spécialité de la série	16 x 2
TOTAL	100

AVEC L'ÉCOLE DES MÉTIERS SNCF, CHOISISSEZ LA MEILLEURE DESTINATION POUR VOTRE AVENIR.

SNCF vous forme, en alternance, pour les métiers de la maintenance des trains, du bâtiment, des travaux de l'infrastructure, de la circulation ferroviaire et de la relation client. Les formations sont rémunérées et les diplômes reconnus par l'État.



Crédit photo : Maxime HURIEZ/SNCF

SNCF Rapprochons-nous



➔ SNCF RECRUTE SUR SNCF.COM/FORMATION

onisep.fr

Des infos pour vous aider à préparer vos choix d'orientation

APRÈS LA 3E MON ENFANT À UN PROJET MON ENFANT N'A PAS DE PROJET

LES TEMPS FORTS DE L'ORIENTATION
Voir le calendrier

LES INTERLOCUTEURS
Qui sont-ils ?

TOUTES LES RESSOURCES DISPONIBLES
Voir les ressources

L'École expliquée
aux parents

Répondez à quelques questions de l'Onisep pour découvrir les métiers qui vous correspondent.

Les études, les diplômes,
les établissements
de formation, les métiers

PRÈS DE CHEZ VOUS

Des informations de proximité,
spécifiques à chaque académie,
à chaque région



MINISTÈRE
DE L'ÉDUCATION
NATIONALE ET
DE LA JEUNESSE

MINISTÈRE
DE L'ENSEIGNEMENT SUPÉRIEUR,
DE LA RECHERCHE
ET DE L'INNOVATION



TOUTE L'INFO SUR LES MÉTIERS
ET LES FORMATIONS

VOS QUESTIONS, NOS RÉPONSES

Ci-dessous les questions le plus souvent posées au service en ligne de l'Onisep « Mon orientation en ligne » et les réponses de nos conseillers.

Je change d'académie. Quelles sont les démarches d'inscription ?

Si vous êtes scolarisé dans un établissement public ou dans un établissement privé sous contrat, c'est au principal de votre collège de transmettre votre dossier à la DSDEN (Direction des services départementaux de l'Éducation nationale) correspondant à votre nouveau domicile. La décision d'orientation du collège d'origine sera prise en compte pour l'inscription au lycée. Vous pouvez vous-même contacter le service scolarité de la DSDEN pour connaître le calendrier de l'affectation, ainsi que les modalités d'admission en fonction des vœux qui ont été formulés.

La sectorisation est-elle systématique ?

La sectorisation consiste à affecter un élève dans un établissement en fonction de son domicile et/ou de son collège d'origine. Cependant, la famille peut faire une demande de dérogation. Cette demande sera satisfaite s'il reste des places non prises par les élèves du secteur. La DSDEN accorde les dérogations en fonction des directives fixées dans l'académie selon les critères nationaux suivants, par ordre de priorité :

- 1/ élèves en situation de handicap ;
- 2/ élèves nécessitant une prise en charge médicale importante, à proximité de l'établissement demandé ;
- 3/ élèves boursiers au mérite ;
- 4/ élèves boursiers sur critères sociaux ;
- 5/ élèves dont un frère ou une sœur est déjà scolarisé/e dans l'établissement souhaité ;
- 6/ élèves dont le domicile est situé en limite de secteur et proche de l'établissement souhaité ;
- 7/ élèves suivant un parcours scolaire particulier.

Et si je n'avais pas de place en lycée à la rentrée ?

Pour éviter cette situation, indiquez plusieurs vœux en termes de formations et d'établissements, notamment si vous envisagez des spécialités ou sections rares ou très demandées. Restez toujours joignable, particulièrement en juillet, et assurez-vous d'avoir effectué toutes les démarches nécessaires si vous partez en vacances. En cas de difficultés, le principal de votre collège peut vous accompagner dans votre démarche d'orientation, avec l'aide du CIO (centre d'information et d'orientation), en lien avec les services départementaux ou rectoraux de l'Éducation nationale.

Que faire après le bac professionnel ?

Les bacs professionnels offrent un accès direct à l'emploi. Cependant, de plus en plus de bacheliers professionnels souhaitent faire des études supérieures. Sous réserve d'un bon dossier et d'une forte motivation, vous pouvez préparer un BTS (brevet de technicien supérieur) ou un BTSA (brevet de technicien supérieur agricole), sous statut scolaire ou en apprentissage. Les élèves ou les apprentis ayant obtenu la mention « bien » ou « très bien » sont admis de droit en BTS/BTSA dans une spécialité correspondant à leur bac. Des dispositifs d'accompagnement destinés aux bacheliers professionnels sont mis en place dans un certain nombre de lycées pour favoriser leur adaptation dans l'enseignement supérieur.

Les bourses au lycée, comment ça marche ?

Élève en 2^{de}, 1^{re}, terminale ou en CAP dans un établissement public ou privé, vous pouvez prétendre à une bourse selon les ressources et les charges de votre famille. La bourse comporte six échelons, qui vont de 435 à 921 € (rentrée 2017). Cette somme est versée en trois fois, à la fin de chaque trimestre. Vous devez avoir déposé votre dossier au secrétariat de l'établissement scolaire avant la fin de votre classe de 3^e. Pour en savoir plus :

www.service-public.fr/particuliers/vosdroits/F616.

Qu'est-ce qu'une section européenne ?

Les sections européennes sont proposées en lycée général, technologique ou professionnel aux élèves désireux de poursuivre ensuite dans des établissements européens. Le niveau dans la langue choisie et la motivation sont déterminants pour y accéder. Ces sections comprennent, en plus des matières suivies avec les autres élèves, l'apprentissage renforcé d'une langue vivante et l'enseignement en langue étrangère d'une ou de plusieurs autres disciplines (histoire-géographie, mathématiques...). La connaissance de la culture du pays concerné est aussi approfondie par des échanges et, notamment, par des stages professionnels à l'étranger pour les lycéens professionnels. Le diplôme du bac porte la mention de la section suivie.

Je n'ai pas de projet professionnel précis. Est-ce gênant ?

En 3^e, il est rare d'avoir une idée précise d'un futur métier. C'est pourtant la période où l'on vous demande de commencer à y réfléchir. Posez des questions autour de vous, rencontrez un psychologue de l'Éducation nationale, consultez les ressources d'information au CDI (centre de documentation et d'information), discutez-en avec votre entourage, en famille et au collège. Profitez du stage d'observation en entreprise pour interroger des professionnels sur leur parcours, allez aux salons, forums, journées portes ouvertes et appuyez-vous sur les ressources auxquelles vous avez eu accès dans Folios (*lire p. 3*).

J'ai des problèmes de santé. Quelles études envisager ?

Il est en effet important de prendre en compte votre état de santé ou votre handicap dans vos souhaits d'orientation après la classe de 3^e, afin de construire un projet professionnel que vous pourrez mener jusqu'au bout. Pour cela, profitez du stage en entreprise lors de votre année de 3^e pour observer les conditions de travail et poser des questions aux salariés. Demandez l'avis du médecin de l'Éducation nationale et de votre médecin spécialiste pour connaître les éventuelles incompatibilités. N'hésitez pas à rencontrer un psychologue de l'Éducation nationale et, si vous êtes en situation de handicap, l'enseignant référent et l'équipe de suivi de la scolarisation pour envisager plusieurs solutions de poursuite d'études et d'accès à un métier.



Pour aller plus loin

> L'Onisep propose une réponse personnalisée à vos questions. Trois moyens pour nous contacter : par courrier électronique via www.monorientationenligne.fr ; par tchat ; par téléphone au 01 77 77 12 25 (appel non surtaxé) du lundi au vendredi, de 10 h à 20 h en métropole ; au 05 96 53 12 25 du lundi au vendredi de 8 h à 15 h (heures locales) pour les académies de Guadeloupe et Martinique, et de 9 h à 16 h (heures locales) pour l'académie de Guyane.

ÉLÈVES EN SITUATION DE HANDICAP

Il est important d'anticiper vos choix d'orientation et de vous poser les bonnes questions pour trouver les formations et les établissements qui répondent à vos besoins éducatifs particuliers. Pour vous aider, sept questions-réponses.

Que recouvre la situation de handicap ?

La notion de handicap évoque un déficit, des limitations, mais surtout les conséquences sur la vie sociale des personnes. De ce fait, un élève présentant des troubles des apprentissages ou atteint d'une maladie chronique, par exemple, voit sa situation de handicap reconnue comme telle par la CDAPH (commission des droits et de l'autonomie des personnes handicapées) qui siège à la MDPH (maison départementale des personnes handicapées). Il peut ainsi bénéficier, avec l'accord de la famille, d'un PPS (projet personnalisé de scolarisation) qui précise les aménagements et les actions pédagogiques, psychologiques, éducatives, sociales, médicales et paramédicales à mettre en place en fonction des besoins de l'élève.

Qu'est-ce que l'école inclusive ?

La loi pour la refondation de l'École de la République précise que le service public d'éducation doit veiller à l'inclusion scolaire de tous les enfants, sans aucune distinction. Il consacre ainsi une approche nouvelle : quels que soient les besoins particuliers de l'élève, c'est à l'école de s'assurer que l'environnement est adapté à sa scolarité. Sur la base du PPS, la CDAPH, au vu des propositions faites par l'équipe pluridisciplinaire et des observations de la famille, prend l'ensemble des décisions qui relèvent de sa compétence concernant la scolarisation de l'élève et, le cas échéant, l'attribution d'une aide humaine, l'orientation et toutes mesures de compensation utiles (matériel pédagogique adapté, accompagnement médico-social, etc.).

Quelles aides au lycée ?

- Un élève en situation de handicap peut bénéficier, en fonction de ses besoins, d'une aide humaine, d'aides techniques, de séances de rééducation et d'aménagements des conditions pour passer les examens. De plus, il peut être dispensé de certains cours ou recevoir des enseignements adaptés, par exemple en EPS (éducation physique et sportive). Dans toute la mesure du possible et à chaque fois que le PPS indique que les soins et l'accompagnement ont lieu pendant le temps scolaire, les éducateurs du service de soins interviennent en classe, avec l'enseignant.
- Les soins par des professionnels libéraux se déroulent prioritairement dans les locaux du praticien ou au domicile de la famille.

Qu'est-ce qu'une Ulis ?

- Quand les objectifs d'apprentissage requièrent des modalités adaptées, l'élève peut être orienté en Ulis (unité localisée pour l'inclusion scolaire) au sein du lycée. Il bénéficie alors de ce dispositif à effectif réduit dans lequel sont regroupés des élèves en situation de handicap ayant des besoins éducatifs spécifiques. Le reste du temps, l'élève suit des enseignements en classe ordinaire.
- La discipline et le niveau d'enseignement sont définis en fonction de son PPS (projet personnalisé de scolarisation) afin de répondre à ses besoins.
- Pour savoir s'il existe une Uli près de chez vous, consultez www.onisep.fr/handicap, recherche thématique « Une structure handicap ».

Quel parcours de formation après le collège ?

L'équipe de suivi de la scolarisation, réunie par l'enseignant référent, facilite la mise en œuvre et assure le suivi de chaque projet personnalisé de scolarisation. Elle propose les aménagements nécessaires pour garantir la continuité du parcours de formation de l'élève. Celui-ci peut rejoindre :

- la voie générale et technologique avec un possible appui d'une Ulis lycée;
 - la voie professionnelle, avec un possible appui d'une Ulis lycée, en lycée professionnel ou polyvalent, dans un Erea (établissement régional d'enseignement adapté), ou sous statut d'apprenti en CFA (centre de formation d'apprentis) ou UFA (unité de formation en apprentissage) en lycée.
- À noter : la scolarisation avec l'appui d'une Ulis lycée est subordonnée à la décision d'orientation prise par la CDAPH;
- une formation préprofessionnelle et professionnelle au sein d'un IME (institut médico-éducatif) ou d'une SIPFP (section d'initiation et de première formation professionnelle).
- Les élèves en situation de handicap bénéficient, au même titre que tous les élèves, des phases d'information et d'orientation.

Quels sont les interlocuteurs ?

ERSEH (enseignants référents pour la scolarisation des élèves en situation de handicap), médecins de l'Éducation nationale et bien sûr MDPH (maison départementale des personnes handicapées) sont les interlocuteurs et structures incontournables. L'enseignant référent favorise la continuité et la cohérence de la mise en œuvre du PPS (projet personnalisé de scolarisation). Il fait aussi le lien entre la famille de l'élève, l'équipe éducative et la MDPH.

Stages, apprentissage : quels aménagements ?

Outre les aménagements de la scolarité et des examens, il existe aussi des dispositions spécifiques relatives aux stages et aux formations suivies en alternance. Il est possible, à partir de 16 ans, de demander à bénéficier de la RQTH (reconnaissance de la qualité de travailleur handicapé). Par ailleurs, l'apprenti bénéficiant de la RQTH peut souscrire un contrat d'apprentissage aménagé. Dans certains CFA (centres de formation d'apprentis), un référent accueille et informe les jeunes en situation de handicap. Des aménagements de la scolarité, des aides pédagogiques et un accompagnement pour trouver un employeur sont possibles. L'Agefiph (Association de gestion du fonds pour l'insertion professionnelle des personnes handicapées) et le FIPHFP (Fonds pour l'insertion des personnes handicapées dans la fonction publique) financent des aides techniques et humaines pour l'adaptation du poste de travail.



Pour aller plus loin

> L'Onisep propose une réponse personnalisée à vos questions. Trois moyens pour nous contacter :
par courrier électronique via www.monorientationligne.fr ;
par tchat ; par téléphone au 01 77 77 12 25 (appel non surtaxé) du lundi au vendredi, de 10 h à 20 h en métropole ; au 05 96 53 12 25 du lundi au vendredi de 8 h à 15 h (heures locales) pour les académies de Guadeloupe et Martinique, et de 9 h à 16 h (heures locales) pour l'académie de Guyane.

Des publications pour bien choisir son orientation !



	Réf.	Prix	Qté	Total
→ FORMATIONS / MÉTIERS / INSERTION PROFESSIONNELLE				
Le dico des métiers	901 356	14,90 €		
Le dico des formations de la voie professionnelle (disponible en décembre 2018)	901 416	12 €		
Entreprendre	901 345	9 €		
Quels métiers demain ?	901 298	9 €		
Artisanat : des métiers pour demain	901 195	9 €		
→ ARTS / CULTURE / COMMUNICATION / LETTRES / MEDIAS				
Les métiers du cinéma	901 387	12 €		
Les métiers de la culture et du patrimoine	901 333	12 €		
Les études d'art	901 405	9 €		
Les métiers du web	901 227	12 €		
Les métiers de la mode et du luxe	901 186	12 €		
Les métiers des langues et de l'international	901 327	12 €		
Les métiers du design	901 280	12 €		
Les métiers de l'information et de la communication (disponible en décembre 2018)	901 390	12 €		
Les métiers du livre	901 326	12 €		
→ BTP / INDUSTRIE / TRANSPORTS				
Les métiers de l'automobile	901 384	12 €		
Les métiers de l'industrie aéronautique et spatiale	901 328	12 €		
Les métiers du bâtiment et des travaux publics	901 278	12 €		
Les métiers du transport et de la logistique	901 283	12 €		
Les métiers des industries des papiers cartons	901 381	4,90 €		
Les métiers du ferroviaire	901 359	4,90 €		
Les métiers de marins	901 361	4,90 €		
Les métiers du transport routier et de la logistique	901 365	4,90 €		
→ DROIT / FONCTION PUBLIQUE				
Les métiers du droit	901 284	12 €		
Les métiers de l'enseignement, de l'éducation et de la formation	901 146	12 €		
Les métiers de la sécurité	901 285	12 €		
Les métiers de la justice	901 234	12 €		
Les métiers de la défense	901 236	12 €		
→ ÉCONOMIE / COMMERCE / GESTION				
Les métiers de l'immobilier (disponible en décembre 2018)	901 391	12 €		
Les métiers du commerce et de la vente	901 386	12 €		
Les métiers du marketing, de la publicité et de la vente	901 279	12 €		
Les métiers de la banque, de la finance et de l'assurance	901 282	12 €		
Les métiers de la comptabilité et de la gestion	901 324	12 €		
Les métiers du commerce et de la distribution	901 276	4,90 €		
Les métiers du commerce de gros	901 261	4,90 €		

Pour toute commande à destination des DOM, le tarif hors taxes s'applique.
Merci de nous consulter : service-clients@onisep.fr

	Réf.	Prix	Qté	Total
→ NATURE / AGRICULTURE / ENVIRONNEMENT				
Les métiers auprès des animaux	901 228	12 €		
Les métiers de la biologie	901 277	12 €		
Les métiers de l'agriculture et de la forêt	901 330	12 €		
Les métiers de l'architecture, de l'urbanisme et du paysage	901 325	12 €		
Les métiers de l'agroalimentaire	901 191	12 €		
Les métiers de l'environnement et du développement durable	901 233	12 €		
Les métiers du paysage	901 272	4,90 €		
Les métiers de la jardinerie	901 360	4,90 €		
Les métiers de la propreté et des services associés	901 379	4,90 €		
Les métiers de la forêt et du bois	901 363	4,90 €		
→ SANTÉ / SOCIAL				
Les métiers du médical	901 385	12 €		
Les métiers du social	901 230	12 €		
Les métiers du paramédical	901 331	12 €		
Les métiers auprès des enfants	901 229	12 €		
Les métiers au service du handicap	901 225	4,90 €		
Les métiers des associations de l'aide et du soin à domicile	901 362	4,90 €		
Les métiers de l'industrie du médicament	901 364	4,90 €		
→ SCIENCES / TECHNOLOGIES				
Les métiers de l'électronique et de la robotique	901 231	12 €		
Les métiers de l'énergie	901 281	12 €		
Les métiers de l'informatique	901 329	12 €		
Les métiers de la chimie	901 286	12 €		
Les métiers des mathématiques et de l'informatique	901 265	4,90 €		
→ TOURISME / LOISIRS / HÔTELLERIE / RESTAURATION				
Les métiers de la montagne (disponible en janvier 2019)	901 392	12 €		
Les métiers du goût et des saveurs	901 388	12 €		
Les métiers du sport	901 332	12 €		
Les métiers de l'hôtellerie et de la restauration	901 389	12 €		
Les métiers du tourisme	901 235	12 €		

Montant de la commande	€
Frais d'expédition*	€
France Métropole : + 6 € (30566) DOM : + 20 € (30585), UE et Suisse : + 12 € (30583), TOM et étranger hors UE : + 25 € (30586)	€
*Pour toute commande hors métropole et UE d'un montant supérieur à 100 €, un forfait de 35 € est appliqué (30584).		
Total de la commande	€

Commandez en ligne !
www.onisep.fr/lalibrairie

Complétez et retournez ce bon de commande accompagné de votre règlement à :
Onisep VPC, 12 mail Barthélemy-Thimonnier, CS 10450 Lognes, 77437 Marne-la-Vallée Cedex 2

VOTRE ADRESSE POSTALE

Nom / Prénom : _____

Adresse : _____

Code Postal [] [] [] [] []

Localité : _____ Pays : _____

Merci d'indiquer l'adresse de facturation si celle-ci diffère de l'adresse de livraison.

E-mail :
À renseigner impérativement pour le suivi de commande.

VOTRE MODE DE PAIEMENT

Règlement par chèque bancaire à l'ordre de : l'agent comptable de l'Onisep

Date et signature obligatoires (valant pour acceptation des conditions générales de ventes sur www.onisep.fr)

Si vous ne souhaitez pas recevoir des offres pour nos produits ou services analogues à ceux que vous avez achetés, merci de cocher cette case.

DLR Fin de validité : 31/03/2019

Les formations dans l'académie de Lille

2019

- Des aides aux études proposées par le Conseil Régional. p. 26
- Le dispositif Ambition p. 27
- Le calendrier des parents et la fiche élève. p. 28



- Apprentissage : mode d'emploi p. 29
- Handicap et scolarité p. 30
- Les sections linguistiques et les 2^{ndes} spécifiques p. 32
- Les sections sportives scolaires et le brevet d'initiation aéronautique. p. 33

LES FORMATIONS GÉNÉRALES ET TECHNOLOGIQUES

- Le baccalauréat général et les baccalauréats technologiques. p. 34
- Les lycées publics et leurs formations par département p. 37
- Les lycées privés et leurs formations par département p. 49

LES FORMATIONS PROFESSIONNELLES

- Index alphabétique des diplômes professionnels. p. 56
- Les diplômes professionnels par domaine p. 58
- Les établissements par département p. 68
 - > Les établissements publics (voie scolaire) p. 68
 - > Les établissements privés sous contrat (voie scolaire) et les Maisons Familiales Rurales p. 72
 - > Les établissements de formation par l'apprentissage (CFA, UFA...) p. 74

LES ADRESSES UTILES

..... p. 81

LE PEI - PROGRAMME D'ÉTUDES INTÉGRÉES

Piloté par Sciences Po Lille

Ce programme permet à des élèves boursiers en lycée d'enseignement général et technologique ou futurs boursiers du supérieur, motivés et ayant de bons résultats scolaires d'envisager dans les meilleures conditions des études supérieures de haut niveau : pour améliorer leur niveau en langues par exemple, préparer le concours commun de sciences Po ou se familiariser avec une école du supérieur ...

- Chaque élève est encadré toute l'année par un professeur référent de son établissement et par un étudiant tuteur de Sciences Po Lille ou d'une autre école du supérieur, qui l'encourage et le conseille pour réussir au mieux son entrée en études supérieures.
- L'élève a accès à une plateforme alimentée par des professeurs, qui regroupe des exercices par correspondance, un calendrier, des instruments méthodologiques et un forum d'échange contenant des informations sur les concours et les témoignages d'étudiants.
- Des rassemblements ont lieu dans l'année. Des TD, des conférences et des sorties culturelles sur Lille sont proposés.

Vous trouverez des renseignements sur <https://www.programmepei.com/>

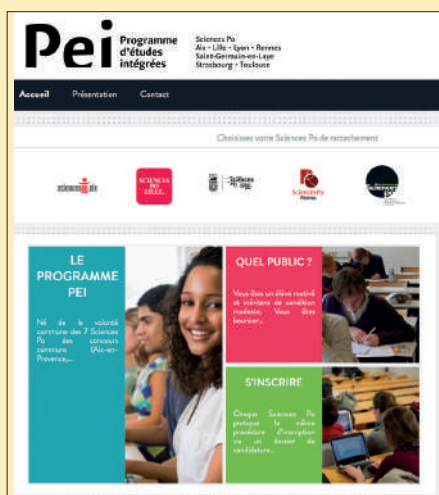

Pour poser candidature, vous devez vous adresser à votre établissement scolaire.

Vous pouvez aussi consulter le site

<https://www.programmepei.com/lille-inscription>

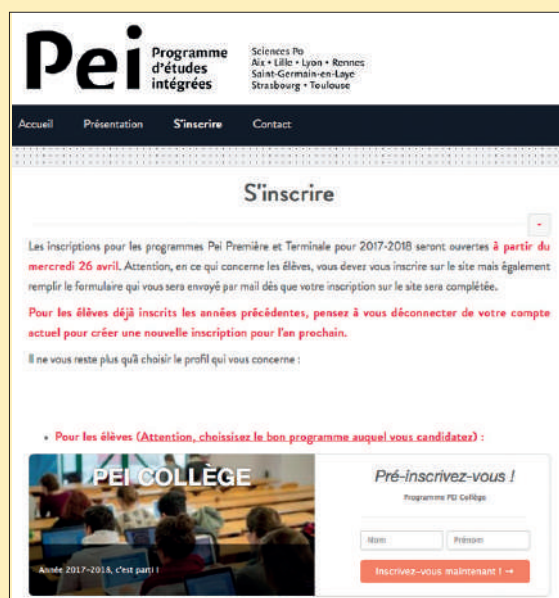

LE DISPOSITIF AMBITION : une aide aux études proposée par le Conseil Régional

Lorsque vous serez au lycée, que vous soyez en seconde générale et technologique, première ou terminale, si vous êtes boursier ou boursière*, et si vous êtes tentés par des études longues à l'université, en écoles d'ingénieurs, en écoles de commerce, à Sciences Po, à l'École Supérieure du Professorat et de l'Éducation ou en école d'architecture, le dispositif AMBITION peut vous aider à préparer votre entrée dans l'enseignement supérieur.

* Tout lycéen a accès à ce dispositif, cependant les lycéens boursiers sont admis en priorité.

Ce dispositif est **proposé par le Conseil Régional** pour inciter et accompagner les lycéens boursiers à **accéder à l'enseignement supérieur** long à l'université ou en grandes écoles.

Fonctionnement :

vous serez accompagné par un étudiant de l'école que vous envisagez ; vous serez suivi par un enseignant de votre lycée. Certaines écoles proposent des journées d'immersion.

Candidature

- Si vous souhaitez bénéficier du dispositif, consulter dès le début de l'année scolaire, guide-aides.hautsdefrance.fr/aide521 pour y déposer votre candidature.



on:sep.fr
L'INFO NATIONALE ET RÉGIONALE SUR LES MÉTIERS ET LES FORMATIONS

COLLÈGE | LYCÉE, CFA | APRÈS LE BAC | ÉQUIPES ÉDUCATIVES | PARENTS | HANDICAP | MÉTIER | CAP VE

RECHERCHE LIBRE | TÉLÉCHARGEMENT | GUIDES

RECHERCHE THÉMATIQUE
UN MÉTIER | UNE FORMATION | UN ÉTABLISSEMENT | UN LIEU D'INFORMATION

Accueil > Hauts-de-France > Lille > Agenda de l'orientation > Portes ouvertes

Académie de Lille

Journées Portes Ouvertes de l'enseignement supérieur

Nord-Pas-de-Calais - Lille / Publication : 19 octobre 2018

Chaque année, de nombreux établissements de formation ouvrent leurs portes. C'est l'occasion pour vous, futurs étudiants de découvrir les locaux, de rencontrer des enseignants, des élèves en formation et, éventuellement, des professionnels.

Trouvez les dates des
Journées Portes Ouvertes des Lycées et CFA

Sur notre site www.onisep.fr/lille

La carte interactive vous permet de localiser
les différents établissements qui vous
proposent de visiter leurs locaux.

Elle est actualisée chaque semaine.

Le calendrier de l'orientation en 3^e

À partir de janvier

Dans les lycées et CFA

Journées PORTES OUVERTES



Fin juin
BREVET DES COLLÈGES



Vous pouvez rencontrer le professeur principal ou le Psychologue de l'Éducation Nationale du collège toute l'année

Après la 3^e, les élèves continuent leur scolarité :

- soit en seconde générale et technologique,
- soit en seconde professionnelle (en tant qu'élève ou apprenti.e)
- soit en 1^{er} année de CAP (en tant qu'élève ou apprenti.e).
- En discuter avec le professeur principal, le psychologue de l'éducation nationale du collège, visiter les lycées et les CFA pendant leurs journées portes ouvertes ... pour prendre la bonne direction !

APPRENTISSAGE : MODE D'EMPLOI

Vous voulez continuer vos études et apprendre un métier tout en étant en entreprise.

Le CAP ou le Bac professionnel peuvent se préparer par apprentissage après la 3^e, si vous avez au moins 15 ans. (voir page 6). **Pour des élèves motivés, organisés et qui ont un projet précis.**

Attention : tous les diplômés ne se préparent pas par apprentissage, ils sont listés de la page 58 à la page 66. Le petit **A** vous indiquera si le diplôme qui vous intéresse existe bien en alternance.

Préparer un diplôme par apprentissage, c'est être élève et salarié à la fois. Cela signifie qu'il faut trouver un **employeur**, signer un **contrat de travail** et vous inscrire au **CFA (Centre de Formation d'Apprentis)**

1. Trouvez une entreprise

Entamez vos recherches dès le printemps.

En moyenne, 2 à 3 mois minimum sont nécessaires pour trouver un maître d'apprentissage.

Quelques pistes :

- le bouche à oreille : parlez-en autour de vous, proches, famille, enseignants... L'expérience prouve que c'est une bonne façon de trouver une entreprise.
- les CFA proposant la formation qui vous intéresse : ils ont des contacts avec les entreprises en recherche d'apprentis.
- les recherches sur les sites internet : des CFA, des chambres de métiers et de l'artisanat, de commerce et d'industrie, de Pôle Emploi...
- les journées portes ouvertes des CFA, les mercredis de l'apprentissage
- les branches professionnelles...

Sites ressources

- > <http://cfa.ac-lille.fr> : le CFA académique de Lille
- > <http://generation.hautsdefrance.fr> : le Site de la région pour les jeunes
- > www.alternance.emploi.gouv.fr : le Portail de l'alternance
- > <http://m.pole-emploi-jeune.fr> Appli mobile pôle Emploi

2. Trouvez un CFA (centre de formation d'apprentis)

Une fois l'employeur trouvé, c'est théoriquement ce dernier qui doit vous inscrire en CFA. Dans les faits, c'est peut-être vous qui le ferez en sachant que :

- même si vous avez pu vous préinscrire en CFA, votre inscription définitive ne vaudra qu'à partir du moment où votre employeur vous aura inscrit officiellement.
- le CFA vous demandera certaines pièces pour constituer votre dossier (diplôme, relevé de notes, fiche d'état civil...). Veillez à ce que votre dossier soit complet.

3. Vérifiez les termes de votre contrat

Le contrat d'apprentissage est un contrat de travail rémunéré à durée déterminée signé entre l'apprenti et l'employeur. Si possible, signez votre contrat avant d'entamer votre scolarité en CFA. Seul un contrat sous forme d'imprimé à 3 volets fait foi en cas de problème.

4. Vérifiez l'enregistrement officiel de votre contrat

Pour être effectif, votre contrat doit être enregistré comme tel. C'est à votre futur employeur de s'acquitter de cette formalité.

INFO +

> Carte d'apprenti – apprentie des métiers

Délivrée par le CFA, elle est valable 1 an. Elle permet de bénéficier, comme la carte étudiant, de certains avantages et d'accéder à des réductions tarifaires (activités culturelles, transport, logement, restauration, aide à l'équipement...).

> Carte génération #hdf

Chaque jeune qui débute un apprentissage reçoit 200 euros de la région Hauts-de-France pour acheter son équipement professionnel.

> <http://generation.hautsdefrance.fr>

Débuter en LP par voie scolaire et terminer par apprentissage ?

Trouver un contrat d'apprentissage n'est pas toujours facile. Il est important que vous demandiez également à avoir une place dans un lycée professionnel par voie scolaire pour préparer le diplôme qui vous intéresse.

Il est possible pour certains baccalauréats professionnels* de trouver un contrat en première professionnelle, voire même en terminale. Vous aurez déjà acquis des compétences professionnelles, de l'expérience à travers les premiers stages : un bon moyen de rassurer un futur employeur !

* des parcours mixés se mettent en place, renseignez-vous auprès des Centres d'information et d'orientation

HANDICAP ET SCOLARITÉ

« Toute limitation d'activité ou restriction de participation à la vie en société subie dans son environnement par une personne en raison d'une altération substantielle, durable ou définitive d'une ou plusieurs fonctions physiques, sensorielles, mentales, cognitives ou psychiques, d'un polyhandicap ou d'un trouble de santé invalidant. »
Cette définition du handicap est susceptible d'englober des situations très variées qui vont au-delà de l'idée parfois restrictive que l'on se fait du handicap.

La loi du 11 février 2005 et l'éducation...

Cette loi a institué un **droit à la compensation** des conséquences du handicap qui s'applique aussi à l'éducation. Les élèves reconnus en situation de handicap peuvent bénéficier de divers dispositifs leur permettant de pallier des difficultés liées au handicap. Le projet personnalisé de scolarisation (**PPS**), conçu avec l'élève et sa famille, précise le projet d'orientation et les **aménagements** nécessaires à la compensation du handicap. L'enseignant référent est chargé de la mise en œuvre du PPS. Il fait le lien entre la famille de l'élève, l'équipe éducative et la MDPH.

Les aides

Il peut s'agir d'aides techniques (par exemple, utilisation de matériel adapté...), d'aides humaines (auxiliaire de vie scolaire), d'aides financières, d'aménagements des études et des examens...

Concernant la voie pro (CAP, Bac Pro...)

Outre les aménagements de la scolarité et des examens, il existe aussi des **dispositions spécifiques** relatives aux stages et aux formations suivies en alternance.

Pour certaines situations de handicap, des CFA spécialisés.

➔ Adresses p. 81

QUI CONTACTER ET COMMENT ?

Enseignants référents, médecins de l'Éducation nationale et MDPH (maisons départementales des personnes handicapées) sont vos interlocuteurs.

Pour effectuer les démarches, il est possible de se renseigner auprès de l'enseignant référent de votre établissement. Ses coordonnées sont disponibles dans l'établissement scolaire.

Les MDPH dans les Hauts-de-France

Principales missions des MDPH :

- reconnaissance officielle du handicap et des droits de la personne handicapée
 - attribution d'aides diverses, d'allocations ou de prestations
 - orientation scolaire ou professionnelle du jeune en situation de handicap
 - reconnaissance de la qualité de travailleur handicapé
- Pour mener ces missions, la MDPH s'appuie sur la Commission des droits et de l'autonomie des personnes handicapées (CDPAH).

➔ Adresses p. 81

INFO +

Sur les parcours de scolarité, les dispositifs et les démarches

➔ onisep.fr/handicap

➔ Total Access, une application mobile dédiée aux personnes non-voyantes et malvoyantes <http://mobile.onisep.fr/totalaccess/>
Une question, un conseil sur le handicap et la scolarité

➔ monorientationligne.fr



découvrez des ressources et des informations dans l'espace Ecole inclusive sur le site de l'académie de Lille

<http://www1.ac-lille.fr/cid131823/accueil-espace-ecole-inclusive.html>

LES UNITÉS LOCALISÉES POUR L'INCLUSION SCOLAIRE (ULIS) EN LYCÉE ET LYCÉE PROFESSIONNEL

Les ULIS sont des structures en milieu scolaire qui accueillent des élèves présentant un handicap (visuel, auditif, moteur ou cognitif). C'est la commission des droits et de l'autonomie des personnes handicapées (CDAPH) de la MDPH qui décide de l'admission en ULIS.

Troubles des fonctions cognitives ou mentales

- ◆ 59 **Aniche** - Lycée professionnel Pierre Joseph Laurent
- ◆ 59 **Anzin** - Lycée professionnel Pierre Joseph Fontaine
- ◆ 59 **Armentières** - Lycée professionnel Ile de Flandre
- ◆ 59 **Auby** - Lycée professionnel Ambroise Croizat
- 59 **Aulnoye-Aymeries** - Institution Sainte Jeanne d'Arc
- ◆ 59 **Aulnoye-Aymeries** - Lycée professionnel Pierre et Marie Curie
- 59 **Cambrai** - Lycée privé Saint Luc La Sagesse
- ◆ 59 **Cambrai** - Lycée professionnel Louis Blériot
- 59 **Dunkerque** - Lycée privé Vauban
- ◆ 59 **Dunkerque** - Lycée professionnel Guynemer
- 59 **Dunkerque** - Lycée professionnel privé EPID
- ◆ 59 **Estaires** - Lycée polyvalent Val de Lys
- 59 **Genech** - Institut de Genech
- ◆ 59 **Hautmont** - Lycée professionnel Placide Courtoy
- 59 **Hazebrouck** - Lycée privé Fondation Depoorter
- 59 **Lambersart** - Lycée privé Camille de Lellis

- ◆ 59 **Le Cateau-Cambrésis** - Lycée polyvalent Camille Desmoulins
- ◆ 59 **Lomme** - Lycée professionnel Sonia Delaunay
- 59 **Loos** - Lycée privé Saint-Vincent de Paul
- 59 **Loos** - Lycée professionnel privé Notre-Dame du Sacré-Coeur
- ◆ 59 **Marly** - Lycée professionnel François Mansart
- ◆ 59 **Montigny-en-Ostrevent** - Lycée professionnel René Cassin
- 59 **Roubaix** - Lycée polyvalent privé Saint-Martin
- ◆ 59 **Roubaix** - Lycée professionnel Turgot
- 59 **Somain** - Lycée privé Hélène Boucher
- 59 **Tourcoing** - EIC Lycée polyvalent privé industriel et commercial
- 59 **Tourcoing** - EIC Lycée polyvalent privé Marie Noël
- ◆ 59 **Tourcoing** - Lycée professionnel Le Corbusier
- 59 **Valenciennes** - Lycée privé Dampierre
- ◆ 59 **Wasquehal** - Lycée professionnel Jacques-Yves Cousteau
- ◆ 59 **Wormhout** - Lycée professionnel de l'Yser
- ◆ 62 **Aire-sur-la-Lys** - Lycée polyvalent Vauban
- 62 **Arras** - Lycée privé Baudimont Saint-Charles

- ◆ 62 **Arras** - Lycée professionnel Savary - Ferry
- ◆ 62 **Auchel** - Lycée professionnel Fernand Degrugillier
- ◆ 62 **Bapaume** - Lycée professionnel Philippe Auguste
- ◆ 62 **Berck** - Lycée polyvalent Jan Lavezzari
- ◆ 62 **Béthune** - Lycée professionnel Salvador Allende
- ◆ 62 **Bruay-la-Buissière** - Lycée professionnel Mendès France
- ◆ 62 **Calais** - Lycée professionnel du Détroit
- ◆ 62 **Calais** - Lycée professionnel Normandie Niemen
- 62 **Guînes** - Lycée polyvalent privé Jean Bosco
- ◆ 62 **Hénin-Beaumont** - Lycée professionnel Henri Senez
- ◆ 62 **Lens** - Lycée professionnel Maximilien de Robespierre
- ◆ 62 **Oignies** - Lycée professionnel Joliot Curie
- ◆ 62 **Outreau** - Lycée professionnel du professeur Clerc

- ◆ 62 **Saint-Omer** - Lycée du pays de Saint Omer
- ◆ 62 **Sallaumines** - Lycée professionnel La Peupleraie

Troubles des fonctions motrices

- ◆ 59 **Cambrai** - Lycée professionnel Louise de Bettignies
- ◆ 59 **Dunkerque** - Lycée de l'Europe
- ◆ 59 **Lille** - Lycée professionnel Aimé Césaire
- ◆ 59 **Villeneuve-d'Ascq** - Lycée Raymond Queneau
- ◆ 62 **Bully-les-Mines** - Lycée Léo Lagrange

- ◆ enseignement public
- enseignement privé

INFO +

Les élèves scolarisés en ULIS de LP peuvent être amenés en fonction de leur projet professionnel à suivre des enseignements dans d'autres LP du secteur où est implanté l'ULIS

*** onisep**

KIT PÉDAGOGIQUE

« Handicap et Ecole inclusive » :
un kit pédagogique pour les collèges et les lycées
→ kitpedagogique.onisep.fr/handicap



TÉMOIGNAGES



DES ACTIVITÉS DE CLASSE



DÉCOUVRIR LA SÉRIE AUDIOVISUELLE



ET EN EUROPE



ÉCOLE INCLUSIVE TOUTES LES QUESTIONS



QUIZ

8 séquences pédagogiques et des quiz pour sensibiliser les élèves à la différence



*** onisep** TOUTE L'INFO SUR LES MÉTIERS ET LES FORMATIONS

LES SECTIONS LINGUISTIQUES

● LES SECTIONS BINATIONALES

Elles permettent de préparer en même temps 2 diplômes nationaux : le **bac général et un diplôme de fin d'études étranger** : l'Abibac en section allemande (Abitur : bac allemand) ; le Bachibac en section espagnole (Bachillerato : bac espagnol), l'Esabac en section italienne (Esame di Stato : bac italien)

Le programme est élaboré avec le pays partenaire. L'élève reçoit un enseignement spécifique en langue, littérature et civilisation et l'enseignement dans une discipline non linguistique (DNL) se fait intégralement en langue étrangère.

L'objectif : faciliter l'accès aux études supérieures et à l'activité professionnelle dans les pays concernés : accès de plein droit aux universités françaises, allemandes, espagnoles et italiennes.

L'entrée se fait généralement dès la classe de 2^{de} GT ; la sélection s'effectue en classe de 3^e sur dossier et tests linguistiques pendant le 2^e trimestre de l'année scolaire. Bon potentiel et motivation sont exigés.

ABIBAC

La section binationale Abibac prépare au baccalauréat général et au diplôme de fin d'études secondaires allemand : l'Abitur (Allgemeine Hochschulreife)

- ◆ 59 Douai - Lycée Jean-Baptiste Corot
- ◆ 59 Dunkerque - Lycée Auguste Angellier
- ◆ 59 Gondécourt - Lycée Marguerite de Flandre
- ◆ 59 Lille - Lycée Faidherbe
- ◆ 59 Valenciennes - Lycée Watteau
- ◆ 62 Hénin-Beaumont - Lycée Fernand Darchicourt

BACHIBAC

La section binationale Bachibac prépare au baccalauréat général et au diplôme de fin d'études secondaires espagnol : le Bachillerato

- ◆ 59 Denain - Lycée Jules Mousseron
- ◆ 59 Gondécourt - Lycée Marguerite de Flandre
- ◆ 59 Lille - Lycée international Montebello
- ◆ 59 Tourcoing - Lycée général de région Gambetta
- ◆ 62 Béthune - Lycée Louis Blaringhem
- ◆ 62 Hénin-Beaumont - Lycée Fernand Darchicourt

ESABAC

La section binationale Esabac prépare au baccalauréat général et au diplôme de fin d'études secondaires italien : l'Esame di Stato

- ◆ 59 Douai - Lycée Albert Châtelet
- ◆ 59 Gondécourt - Lycée Marguerite de Flandre

● LES SECTIONS INTERNATIONALES

Les lycéens de 2^{de} préparent le bac général avec une **option internationale**. Le diplôme du bac porte l'indication option internationale du baccalauréat (O.I.B) avec mention de la section suivie. Elles sont réservées aux élèves étrangers maîtrisant le français et aux élèves français qui maîtrisent la langue de la section envisagée.

Au programme, chaque semaine : 4 heures de langue et littérature étrangère et 2 heures d'histoire-géographie enseignées dans la langue de la section.

Recrutement sur dossier et tests linguistiques organisés par le lycée d'accueil avant fin mars. Dans l'académie de Lille, elles existent dans 5 langues : **américain, anglais (section britannique), arabe, espagnol, italien**.

- ◆ 59 Lille - Lycée international Montebello (sections britannique, espagnole, italienne)
- ◆ 59 Lille - Lycée Faidherbe (section arabe)
- ◆ 59 Marcq en Barœul - École active bilingue Jeannine Manuel (section américaine)
- ◆ 59 Valenciennes - Lycée Henri Wallon (section britannique)
- ◆ 62 Boulogne-sur-Mer - Lycée Mariette (section britannique)

LES 2^{DES} SPÉCIFIQUES

Les 2^{des} spécifiques s'adressent aux élèves qui souhaitent préparer le bac technologique "Techniques de la musique et de la danse" ou le bac technologique "Sciences et technologie de l'hôtellerie et de la restauration. Les horaires sont aménagés pour que 12 à 16 h de cours soient consacrées à des enseignements en rapport avec la spécialité du bac technologique envisagée. L'admission est sélective (sur dossier, entretien, tests...).

Vers le bac techno Musique et danse

- ◆ 59 Douai - Lycée Jean-Baptiste Corot
- ◆ 59 Lille - Lycée Louis Pasteur

Vers le bac techno Sciences et technologies de l'hôtellerie et de la restauration

- ◆ 59 Aulnoye-Aymeries - Institution Sainte Jeanne d'Arc

- ◆ 59 Avesnes-sur-Helpe - Lycée polyvalent Jessé de Forest
- ◆ 59 Lille - Lycée hôtelier international de Lille
- ◆ 59 Orchies - Lycée privé hôtelier Notre-Dame de la Providence

- ◆ 62 Beuvry - Lycée polyvalent Marguerite Yourcenar
- ◆ 62 Le Touquet-Paris-Plage - Lycée polyvalent hôtelier

LES SECTIONS SPORTIVES SCOLAIRES

Les sections sportives scolaires permettent de suivre une scolarité classique tout en pratiquant de **2 à plus de 8 heures d'activité sportive par semaine, selon la discipline choisie.**

Ces heures s'ajoutent aux heures d'EPS obligatoires, à la pratique en club et au sein de l'UNSS (Union National du sport scolaire), ainsi qu'aux compétitions.

Cette formation porte sur la préparation physique et le perfectionnement technique et tactique, sur la connaissance des règles de la discipline ainsi que sur l'arbitrage. Un suivi médical est organisé durant toute l'année.

Dans tous les cas, l'**admission** est conditionnée par une pratique sportive régulière, un examen médical favorable et de bonnes compétences scolaires. Après avoir pris l'avis de la ligue sportive les dossiers d'inscription sont à retirer dès le 2^e trimestre de l'année en cours.



Sauf précision, toutes les sections sportives sont mixtes. Pour en savoir plus : renseignez-vous auprès de votre professeur principal, de votre chef d'établissement ou du psychologue de l'Éducation nationale.

Activités physiques pleine nature

- ◆ 59 **Aniche** - Lycée professionnel Pierre Joseph Laurent

Arbitrage

- ◆ 62 **Lens** - Lycée Condorcet

Athlétisme

- ◆ 59 **Lille** - Lycée Baggio
- 59 **Loos** - Lycée privé Saint-Vincent de Paul
- ◆ 62 **Calais** - Lycée Pierre de Coubertin
- ◆ 62 **Liévin** - Lycée Henri Darras

Aviron

- ◆ 59 **Grande-Synthe** - Lycée du Noordover

Badminton

- ◆ 59 **Roubaix** - Lycée Baudelaire
- ◆ 62 **Aire-sur-la-Lys** - Lycée polyvalent Vauban
- ◆ 62 **Béthune** - Lycée Louis Blaringhem
- ◆ 62 **Sallaumines** - Lycée professionnel La Peupleraie

Basket

- ◆ 59 **Denain** - Lycée Jules Mousseron
- ◆ 59 **Douai** - Lycée Jean-Baptiste Corot
- 59 **Loos** - Lycée privé Saint-Vincent de Paul
- 59 **Tourcoing** - EIC Lycée polyvalent privé industriel et commercial
- ◆ 62 **Arras** - Lycée polyvalent Guy Mollet
- ◆ 62 **Boulogne-sur-Mer** - Lycée Polyvalent Edouard Branly
- ◆ 62 **Calais** - Lycée Sophie Berthelot
- ◆ 62 **Liévin** - Lycée Henri Darras (section masculine)

Boxe française

- ◆ 59 **Armentières** - Lycée Paul Hazard

Canoë-kayak

- ◆ 62 **Arras** - Lycée Gambetta Carnot
- ◆ 62 **Boulogne-sur-Mer** - Lycée Mariette
- ◆ 62 **Tilloy-lès-Mofflaines** - Lycée agro-environnemental d'Arras

Course orientation

- ◆ 59 **Douai** - Lycée Albert Châtelet

Cyclisme

- ◆ 59 **Roubaix** - Lycée Jean Rostand
- ◆ 59 **Roubaix** - Lycée Maxence Van Der Meersch

Danse

- ◆ 59 **Roubaix** - Lycée Jean Rostand
- ◆ 59 **Roubaix** - Lycée Maxence Van Der Meersch

Équitation

- 59 **Maubeuge** - Lycée privé Notre-Dame de Grâce

Escalade

- ◆ 62 **Hénin-Beaumont** - Lycée Fernand Darchicourt

Escrime

- ◆ 59 **Douai** - Lycée Albert Châtelet
- ◆ 62 **Hénin-Beaumont** - Lycée Fernand Darchicourt

Football

- 59 **Aulnoye-Aymeries** - Institution Sainte Jeanne d'Arc (sections féminine et masculine)
- ◆ 59 **Dunkerque** - Lycée Jean Bart
- ◆ 59 **Lambersart** - Lycée Jean Perrin
- ◆ 59 **Le Quesnoy** - Lycée polyvalent Eugène Thomas
- ◆ 59 **Marly** - Lycée professionnel François Mansart
- ◆ 59 **Roubaix** - Lycée Maxence Van Der Meersch (section féminine)
- ◆ 59 **Roubaix** - Lycée professionnel Turgot
- ◆ 59 **Saint-Amand-les-Eaux** - Lycée polyvalent Ernest Couteaux
- ◆ 62 **Lens** - Lycée Condorcet
- ◆ 62 **Lens** - Lycée professionnel Auguste Béhal
- ◆ 62 **Liévin** - Lycée Henri Darras (section féminine)
- ◆ 62 **Longuenesse** - Lycée Blaise Pascal cité scolaire

- ◆ 62 **Montreuil** - Lycée Polyvalent Eugène Woillez
- ◆ 62 **Saint-Martin-Boulogne** - Lycée polyvalent Giroux Sannier

Futsal

- ◆ 59 **Aulnoye-Aymeries** - Lycée professionnel Pierre et Marie Curie (section féminine)
- ◆ 59 **Roubaix** - Lycée polyvalent Jean Moulin
- ◆ 62 **Liévin** - Lycée Henri Darras (section masculine)

Glisse aéro-tractée

- ◆ 59 **Dunkerque** - Lycée de l'Europe
- ◆ 59 **Dunkerque** - Lycée professionnel Guy Debeyre

Golf

- ◆ 59 **Dunkerque** - Lycée agricole de Dunkerque

Handball

- ◆ 59 **Dunkerque** - Lycée Jean Bart
- ◆ 59 **Tourcoing** - Lycée général de région Gambetta
- ◆ 62 **Béthune** - Lycée Louis Blaringhem

Handisport

- ◆ 62 **Berck** - Établissement régional d'enseignement adapté A. de Saint Exupéry (basket, natation pour élèves handicapés moteurs)

Hip-hop

- ◆ 62 **Calais** - Lycée professionnel du Détroit

Hockey sur gazon

- ◆ 59 **Lambersart** - Lycée Jean Perrin
- ◆ 59 **Le Quesnoy** - Lycée polyvalent Eugène Thomas

Judo

- ◆ 59 **Douai** - Lycée d'excellence Edgar Morin
- ◆ 59 **Dunkerque** - Lycée Jean Bart
- ◆ 59 **Tourcoing** - Lycée général de région Gambetta

- ◆ 62 **Bruay-la-Buissière** - Lycée polyvalent Carnot

Lutte sportive

- ◆ 62 **Aire-sur-la-Lys** - Lycée polyvalent Vauban

Natation

- ◆ 62 **Béthune** - Lycée Louis Blaringhem

Planche à voile

- ◆ 62 **Calais** - Lycée Pierre de Coubertin

Rugby

- ◆ 59 **Dunkerque** - Lycée de l'Europe
- ◆ 59 **Haubourdin** - Lycée polyvalent Beaupré
- ◆ 59 **Tourcoing** - Lycée polyvalent Colbert
- ◆ 59 **Valenciennes** - Lycée Watteau
- ◆ 62 **Arras** - Lycée polyvalent Guy Mollet (section féminine)
- ◆ 62 **Arras** - Lycée Robespierre
- ◆ 62 **Longuenesse** - Lycée Blaise Pascal cité scolaire

Sports d'endurance

- ◆ 62 **Saint-Omer** - Lycée Alexandre Ribot

Tennis de table

- ◆ 59 **Tourcoing** - Lycée polyvalent Colbert
- ◆ 62 **Beuvry** - Lycée polyvalent Marguerite Yourcenar

Triathlon

- ◆ 62 **Calais** - Lycée Sophie Berthelot
- ◆ 62 **Liévin** - Lycée Henri Darras

Vélo tout terrain

- ◆ 62 **Liévin** - Établissement régional d'enseignement adapté Michel Colucci
- ◆ 62 **Tilloy-lès-Mofflaines** - Lycée agro-environnemental d'Arras

Voile

- ◆ 62 **Boulogne-sur-Mer** - Lycée Mariette

Volley-ball

- ◆ 59 **Dunkerque** - Lycée Jean Bart

Préparation au Brevet d'Initiation Aéronautique

Le BIA est un diplôme de l'Éducation nationale organisé avec le ministère de la Transition écologique et solidaire. Il est mis en œuvre avec la Direction Générale de l'Aviation Civile et le Conseil National des Fédérations Aéronautiques et Sportives. Cet examen est ouvert à des jeunes âgés d'au moins 13 ans et se prépare en aéroclub ou en établissement scolaire.

La formation comporte plusieurs thèmes (météorologie, aérodynamique, mécanique du vol, connaissance de l'avion, sécurité, navigation, réglementation aérienne, histoire de l'aviation) et une initiation pratique au pilotage de base, au moins sur simulateur.

Informations auprès des comités d'initiation et de recherche aéronautique et spatiale -

C.I.R.A.S. - RECTORAT -

20 rue St Jacques - 59033 Lille Cedex - Tél 03 20 15 60 42

<http://ciras.ac-lille.fr>

LE BACCALAURÉAT GÉNÉRAL ET LES BACCALAURÉATS TECHNOLOGIQUES

Une nouvelle seconde générale et technologique à la rentrée 2019

Les lycéens suivront tous :

- un large tronc commun d'enseignements apportant culture générale et méthodes de travail + s'ils le souhaitent, des enseignements optionnels : deux au plus ET éventuellement, le grec ou le latin (si on choisit 2 enseignements optionnels, il faut en prendre un en matière générale et un en matière technologique).

Un accès particulier pour les bacs TMD et STHR :

- le bac « Techniques de la musique et de la danse » est accessible uniquement après avoir suivi une 2^{de} spécifique.

- le bac « sciences et technologies de l'hôtellerie et de la restauration » est accessible dès la fin de la 3^e en suivant une seconde spécifique.

Le bac général est préparé dans la plupart des établissements. Les bacs généraux binationaux (Abibac, Bachibac, Esabac) et internationaux sont présentés p. 32

Baccalauréats technologiques

Bac STAV spécialité aménagement et valorisation des espaces

- ◆ 59 Douai - Lycée Douai - Bio Tech¹
- 59 Genech - Institut de Genech
- 62 Coulogne - Lycée privé de Coulogne
- 62 Rollancourt - Maison famille rurale
- ◆ 62 Tilloy-lès-Mofflaines - Lycée agro-environnemental d'Arras

Bac STAV spécialité sciences et technologies des équipements

- 62 Bapaume - Institut agricole Saint Eloi

Bac STAV spécialité services en milieu rural

- 59 Pecquencourt - Institut privé d'Anchin - LEAP
- 62 Aire-sur-la-Lys - Lycée d'enseignement agricole privé Sainte-Marie
- ◆ 62 Radinghem - Lycée agricole de Radinghem

Bac STAV spécialité technologies de la production agricole

- 59 Genech - Institut de Genech
- 59 Hazebrouck - Institut d'Hazebrouck
- 59 Pecquencourt - Institut privé d'Anchin - LEAP
- 62 Aire-sur-la-Lys - Lycée d'enseignement agricole privé Sainte-Marie
- ◆ 62 Bapaume - Institut agricole Saint Eloi
- ◆ 62 Radinghem - Lycée agricole de Radinghem
- 62 Rollancourt - Maison famille rurale
- ◆ 62 Tilloy-lès-Mofflaines - Lycée agro-environnemental d'Arras

Bac STAV spécialité transformation alimentaire

- ◆ 59 Douai - Lycée Douai - Bio Tech¹
- 59 Genech - Institut de Genech
- 59 Hoymille - Institut d'enseignement technologique privé

Bac STD2A

- 59 Loos - Lycée privé Saint-Vincent de Paul

- 59 Louvroil - Lycée privé Théophile Legrand
- ◆ 59 Roubaix - Ecole supérieure des arts appliqués et du textile
- ◆ 62 Lens - Lycée Auguste Behal
- 62 Saint-Omer - Lycée polyvalent privé Saint-Denis

Bac STHR *

- 59 Aulnoye-Aymeries - Institution Sainte Jeanne d'Arc
- ◆ 59 Avesnes-sur-Helpe - Lycée polyvalent Jessé de Forest
- ◆ 59 Lille - Lycée hôtelier international de Lille
- 59 Orchies - Lycée privé hôtelier Notre-Dame de la Providence
- ◆ 62 Beuvry - Lycée polyvalent Marguerite Yourcenar
- ◆ 62 Le Touquet-Paris-Plage - Lycée polyvalent hôtelier

Bac STI2D - spécialité architecture et construction

- ◆ 59 Armentières - Lycée polyvalent Gustave Eiffel
- ◆ 59 Cambrai - Lycée Paul Duez
- ◆ 59 Douai - Lycée Edmond Labbé
- ◆ 59 Dunkerque - Lycée de l'Europe
- 59 Dunkerque - Lycée privé Epid
- 59 Hazebrouck - Lycée privé Saint-Joseph
- ◆ 59 Lille - Lycée Baggio
- ◆ 59 Lomme - Lycée Jean Prouvé
- 59 Lille - Lycée Ozanam
- 59 Louvroil - Lycée privé Théophile Legrand
- ◆ 59 Maubeuge - Lycée polyvalent Pierre Forest
- 59 Roubaix - Lycée privé Saint-Rémi
- 59 Tourcoing - EIC Lycée polyvalent privé industriel et commercial
- ◆ 59 Tourcoing - Lycée polyvalent Colbert
- ◆ 59 Valenciennes - Lycée du Hainaut
- 59 Valenciennes - Lycée privé Dampierre
- ◆ 62 Arras - Lycée Gambetta Carnot
- ◆ 62 Béthune - Lycée André Malraux
- ◆ 62 Boulogne-sur-Mer - Lycée Polyvalent Edouard Branly
- ◆ 62 Bruay-la-Buissière - Lycée polyvalent Carnot
- ◆ 62 Calais - Lycée polyvalent Léonard de Vinci
- ◆ 62 Hénin-Beaumont - Lycée polyvalent Louis Pasteur
- ◆ 62 Lens - Lycée Auguste Behal
- ◆ 62 Longuenesse - Lycée Blaise Pascal cité scolaire

Bac STI2D - spécialité énergies et environnement

- ◆ 59 Armentières - Lycée polyvalent Gustave Eiffel
- ◆ 59 Cambrai - Lycée Paul Duez
- ◆ 59 Condé-sur-l'Escaut - Lycée polyvalent du Pays de Condé
- ◆ 59 Denain - Lycée Alfred Kastler
- ◆ 59 Douai - Lycée Edmond Labbé

- 59 Douai - Lycée privé La Salle Deforest de Lewarde
- ◆ 59 Dunkerque - Lycée de l'Europe
- 59 Dunkerque - Lycée privé Epid
- ◆ 59 Fourmies - Lycée polyvalent Camille Claudel
- 59 Hazebrouck - Lycée privé Saint-Joseph
- ◆ 59 Lille - Lycée Baggio
- ◆ 59 Lomme - Lycée Jean Prouvé
- 59 Lille - Lycée Ozanam
- 59 Louvroil - Lycée privé Théophile Legrand
- ◆ 59 Maubeuge - Lycée polyvalent Pierre Forest
- 59 Tourcoing - EIC Lycée polyvalent privé industriel et commercial
- ◆ 59 Tourcoing - Lycée polyvalent Colbert
- ◆ 59 Valenciennes - Lycée du Hainaut
- 59 Valenciennes - Lycée privé Dampierre
- ◆ 62 Arras - Lycée Gambetta Carnot
- ◆ 62 Béthune - Lycée André Malraux
- ◆ 62 Boulogne-sur-Mer - Lycée Polyvalent Edouard Branly
- ◆ 62 Bruay-la-Buissière - Lycée polyvalent Carnot
- ◆ 62 Calais - Lycée polyvalent Léonard de Vinci
- ◆ 62 Hénin-Beaumont - Lycée polyvalent Louis Pasteur
- ◆ 62 Lens - Lycée Auguste Behal
- ◆ 62 Liévin - Lycée Henri Darras
- ◆ 62 Longuenesse - Lycée Blaise Pascal cité scolaire
- 62 Saint-Martin-Boulogne - Lycée polyvalent privé Saint-Joseph

Bac STI2D - spécialité innovation technologique et éco-conception

- ◆ 59 Armentières - Lycée polyvalent Gustave Eiffel
- ◆ 59 Cambrai - Lycée Paul Duez
- ◆ 59 Condé-sur-l'Escaut - Lycée polyvalent du Pays de Condé
- ◆ 59 Denain - Lycée Alfred Kastler
- ◆ 59 Douai - Lycée Edmond Labbé
- 59 Douai - Lycée privé La Salle Deforest de Lewarde
- ◆ 59 Dunkerque - Lycée de l'Europe
- 59 Dunkerque - Lycée privé Epid
- ◆ 59 Fourmies - Lycée polyvalent Camille Claudel
- ◆ 59 Hazebrouck - Lycée des Flandres
- ◆ 59 Lille - Lycée Baggio
- 59 Lille - Lycée Ozanam
- 59 Louvroil - Lycée privé Théophile Legrand
- ◆ 59 Maubeuge - Lycée polyvalent Pierre Forest
- 59 Roubaix - Lycée privé Saint-Rémi
- 59 Tourcoing - EIC Lycée polyvalent privé industriel et commercial
- ◆ 59 Tourcoing - Lycée polyvalent Colbert
- ◆ 59 Valenciennes - Lycée du Hainaut
- 59 Valenciennes - Lycée privé Dampierre

* Recrutement particulier pour entrer en seconde spécifique

- ◆ 62 Arras - Lycée Gambetta Carnot
- 62 Arras - Lycée privé Baudimont Saint-Charles
- ◆ 62 Béthune - Lycée André Malraux
- ◆ 62 Boulogne-sur-Mer - Lycée Polyvalent Edouard Branly
- ◆ 62 Bruay-la-Buissière - Lycée polyvalent Carnot
- ◆ 62 Calais - Lycée polyvalent Léonard de Vinci
- ◆ 62 Hénin-Beaumont - Lycée polyvalent Louis Pasteur
- ◆ 62 Lens - Lycée Auguste Behal
- ◆ 62 Liévin - Lycée Henri Darras
- ◆ 62 Longuenesse - Lycée Blaise Pascal cité scolaire
- 62 Saint-Martin-Boulogne - Lycée polyvalent privé Saint-Joseph
- ◆ 62 Saint-Pol-sur-Ternoise - Lycée Albert Châtelet

Bac STI2D - spécialité systèmes d'information et numérique

- ◆ 59 Armentières - Lycée polyvalent Gustave Eiffel
- ◆ 59 Cambrai - Lycée Paul Duez
- ◆ 59 Douai - Lycée Edmond Labbé
- ◆ 59 Dunkerque - Lycée de l'Europe
- 59 Dunkerque - Lycée privé Epid
- ◆ 59 Hazebrouck - Lycée des Flandres
- 59 Hazebrouck - Lycée privé Saint-Joseph
- ◆ 59 Lille - Lycée Baggio
- 59 Lille - Lycée Ozanam
- 59 Louvroil - Lycée privé Théophile Legrand
- ◆ 59 Maubeuge - Lycée polyvalent Pierre Forest
- ◆ 59 Roubaix - Lycée privé Baudimont Saint-Rémi
- 59 Tourcoing - EIC Lycée polyvalent privé industriel et commercial
- ◆ 59 Tourcoing - Lycée polyvalent Colbert
- ◆ 59 Valenciennes - Lycée du Hainaut
- 59 Valenciennes - Lycée privé Dampierre
- ◆ 62 Arras - Lycée Gambetta Carnot
- 62 Arras - Lycée privé Baudimont Saint-Charles
- ◆ 62 Béthune - Lycée André Malraux
- ◆ 62 Boulogne-sur-Mer - Lycée Polyvalent Edouard Branly
- ◆ 62 Bruay-la-Buissière - Lycée polyvalent Carnot
- ◆ 62 Calais - Lycée polyvalent Léonard de Vinci
- ◆ 62 Hénin-Beaumont - Lycée polyvalent Louis Pasteur
- ◆ 62 Liévin - Lycée Henri Darras
- ◆ 62 Longuenesse - Lycée Blaise Pascal cité scolaire
- 62 Saint-Martin-Boulogne - Lycée polyvalent privé Saint-Joseph
- ◆ 62 Saint-Pol-sur-Ternoise - Lycée Albert Châtelet

Bac STL - spécialité biotechnologies

- ◆ 59 Douai - Lycée Douai - Bio Tech'
- ◆ 59 Dunkerque - Lycée Auguste Angellier
- ◆ 59 La Madeleine - Lycée Valentine Labbé
- 59 Lille - Lycée privé Notre-Dame d'Annav
- ◆ 59 Maubeuge - Lycée polyvalent André Lurçat
- ◆ 59 Roubaix - Lycée Maxence Van Der Meersch
- 59 Roubaix - Lycée polyvalent privé Saint-Martin
- ◆ 59 Valenciennes - Lycée de l'Escaut
- 59 Valenciennes - Lycée polyvalent privé la Sagesse
- ◆ 62 Arras - Lycée polyvalent Guy Mollet
- 62 Arras - Lycée privé Baudimont Saint-Charles
- ◆ 62 Boulogne-sur-Mer - Lycée Polyvalent Edouard Branly
- ◆ 62 Liévin - Lycée Henri Darras
- ◆ 62 Longuenesse - Lycée Blaise Pascal cité scolaire
- 62 Saint-Omer - Lycée polyvalent privé Saint-Denis

Bac STL - spécialité sciences physiques et chimiques en laboratoire

- ◆ 59 Armentières - Lycée polyvalent Gustave Eiffel
- ◆ 59 Caudry - Lycée polyvalent Joseph Marie Jacquard
- ◆ 59 Douai - Lycée Douai - Bio Tech'
- 59 Dunkerque - Lycée privé Epid
- ◆ 59 Genech - Lycée polyvalent Charlotte Perriand
- ◆ 59 La Madeleine - Lycée Valentine Labbé
- ◆ 59 Valenciennes - Lycée de l'Escaut
- ◆ 62 Arras - Lycée polyvalent Guy Mollet
- 62 Arras - Lycée privé Baudimont Saint-Charles
- ◆ 62 Béthune - Lycée André Malraux
- ◆ 62 Boulogne-sur-Mer - Lycée Polyvalent Edouard Branly
- ◆ 62 Calais - Lycée polyvalent Léonard de Vinci
- ◆ 62 Hénin-Beaumont - Lycée polyvalent Louis Pasteur
- ◆ 62 Longuenesse - Lycée Blaise Pascal cité scolaire

Bac STMG - spécialité gestion et finance

- ◆ 59 Armentières - Lycée Paul Hazard
- 59 Armentières - Lycée privé Saint-Jude
- ◆ 59 Avesnes-sur-Helpe - Lycée polyvalent Jessé de Forest
- ◆ 59 Cambrai - Lycée Fénelon
- ◆ 59 Cambrai - Lycée Paul Duez
- 59 Cambrai - Lycée privé Saint Luc La Sagesse
- ◆ 59 Condé-sur-l'Escaut - Lycée polyvalent du Pays de Condé
- ◆ 59 Denain - Lycée Jules Mousseron
- ◆ 59 Douai - Lycée Jean-Baptiste Corot
- ◆ 59 Dunkerque - Lycée Auguste Angellier
- ◆ 59 Dunkerque - Lycée Jean Bart
- 59 Dunkerque - Lycée privé Vauban
- ◆ 59 Estaires - Lycée polyvalent Val de Lys
- ◆ 59 Fourmies - Lycée polyvalent Camille Claudel
- ◆ 59 Gondécourt - Lycée Marguerite de Flandre
- ◆ 59 Grande-Synthe - Lycée du Noorderover
- ◆ 59 Haubourdin - Lycée polyvalent Beaupré
- ◆ 59 Hazebrouck - Lycée des Flandres
- 59 Hazebrouck - Lycée privé Saint-Jacques
- ◆ 59 Lambersart - Lycée Jean Perrin
- ◆ 59 Le Cateau-Cambrésis - Lycée polyvalent Camille Desmoulins
- 59 Lille - Ensemble scolaire privé La Salle
- ◆ 59 Lille - Lycée Gaston Berger
- ◆ 59 Lille - Lycée international Montebello
- ◆ 59 Lille - Lycée Louis Pasteur
- 59 Lille - Lycée privé Notre-Dame d'Annav
- ◆ 59 Loos - Lycée privé Saint-Vincent de Paul
- ◆ 59 Maubeuge - Lycée polyvalent André Lurçat
- 59 Maubeuge - Lycée privé Notre-Dame de Grâce
- ◆ 59 Roubaix - Lycée polyvalent Jean Moulin
- 59 Roubaix - Lycée privé Saint-Rémi
- ◆ 59 Saint-Amand-les-Eaux - Lycée polyvalent Ernest Couteaux
- ◆ 59 Sin-le-Noble - Lycée Arthur Rimbaud
- ◆ 59 Somain - Lycée Louis Pasteur
- 59 Somain - Lycée privé Hélène Boucher
- 59 Tourcoing - EIC Lycée polyvalent privé industriel et commercial
- ◆ 59 Valenciennes - Lycée Henri Wallon
- 59 Valenciennes - Lycée polyvalent privé la Sagesse
- 59 Valenciennes - Lycée privé Dampierre
- ◆ 59 Valenciennes - Lycée Watteau
- ◆ 59 Villeneuve-d'Ascq - Lycée Raymond Queneau
- ◆ 59 Wattrelos - Lycée polyvalent Emile Zola
- ◆ 62 Arras - Lycée Gambetta Carnot
- ◆ 62 Arras - Lycée polyvalent Guy Mollet
- 62 Arras - Lycée privé Baudimont Saint-Charles
- ◆ 62 Arras - Lycée Robespierre
- ◆ 62 Auchel - Lycée Lavoisier
- ◆ 62 Avion - Lycée polyvalent Pablo Picasso
- ◆ 62 Béthune - Lycée André Malraux
- ◆ 62 Béthune - Lycée Louis Blaringhem
- ◆ 62 Boulogne-sur-Mer - Lycée Mariette
- ◆ 62 Bruay-la-Buissière - Lycée polyvalent Carnot
- ◆ 62 Calais - Lycée Pierre de Coubertin
- ◆ 62 Calais - Lycée privé Saint-Pierre
- ◆ 62 Calais - Lycée Sophie Berthelot
- ◆ 62 Carvin - Lycée Diderot
- ◆ 62 Hénin-Beaumont - Lycée Fernand Darchicourt
- ◆ 62 Lens - Lycée Auguste Behal
- ◆ 62 Lens - Lycée Condorcet
- 62 Lens - Lycée polyvalent privé Saint-Paul
- ◆ 62 Liévin - Lycée Henri Darras
- ◆ 62 Lillers - Lycée Anatole France
- ◆ 62 Montreuil - Lycée Polyvalent Eugène Woillez
- ◆ 62 Noeux-les-Mines - Lycée polyvalent d'Artois
- ◆ 62 Saint-Martin-Boulogne - Lycée polyvalent Giroux Sannier
- 62 Saint-Martin-Boulogne - Lycée polyvalent privé Saint-Joseph
- ◆ 62 Saint-Omer - Lycée Alexandre Ribot
- 62 Saint-Omer - Lycée polyvalent privé Saint-Denis
- ◆ 62 Saint-Pol-sur-Ternoise - Lycée Albert Châtelet
- ◆ 62 Wingles - Lycée Voltaire

Bac STMG - spécialité mercatique (marketing)

- ◆ 59 Armentières - Lycée Paul Hazard
- 59 Armentières - Lycée privé Saint-Jude
- ◆ 59 Cambrai - Lycée Fénelon
- ◆ 59 Cambrai - Lycée Paul Duez

- 59 Cambrai - Lycée privé Saint Luc La Sagesse
- ◆ 59 Condé-sur-l'Escaut - Lycée polyvalent du Pays de Condé
- ◆ 59 Denain - Lycée Jules Mousseron
- ◆ 59 Douai - Lycée Edmond Labbé
- ◆ 59 Douai - Lycée Jean-Baptiste Corot
- ◆ 59 Dunkerque - Lycée Auguste Angellier
- ◆ 59 Dunkerque - Lycée Jean Bart
- 59 Dunkerque - Lycée privé Vauban
- ◆ 59 Estaires - Lycée polyvalent Val de Lys
- ◆ 59 Fourmies - Lycée polyvalent Camille Claudel
- ◆ 59 Gondécourt - Lycée Marguerite de Flandre
- ◆ 59 Grande-Synthe - Lycée du Noorderover
- ◆ 59 Haubourdin - Lycée polyvalent Beaupré
- ◆ 59 Hazebrouck - Lycée des Flandres
- 59 Hazebrouck - Lycée privé Saint-Jacques
- ◆ 59 Lambersart - Lycée Jean Perrin
- ◆ 59 Landrecies - Lycée Duplex
- 59 Lille - Ensemble scolaire privé La Salle
- ◆ 59 Lille - Lycée Gaston Berger
- ◆ 59 Lille - Lycée international Montebello
- ◆ 59 Lille - Lycée Louis Pasteur
- 59 Lille - Lycée privé Averroès
- 59 Lille - Lycée privé Notre-Dame d'Annav
- 59 Loos - Lycée privé Saint-Vincent de Paul
- ◆ 59 Maubeuge - Lycée polyvalent André Lurçat
- 59 Maubeuge - Lycée polyvalent privé Notre-Dame du Tilleul
- ◆ 59 Roubaix - Lycée polyvalent Jean Moulin
- 59 Roubaix - Lycée polyvalent privé Saint-Martin
- 59 Roubaix - Lycée privé Saint-Rémi
- ◆ 59 Sin-le-Noble - Lycée Arthur Rimbaud
- ◆ 59 Somain - Lycée Louis Pasteur
- 59 Somain - Lycée privé Hélène Boucher
- 59 Tourcoing - EIC Lycée polyvalent privé industriel et commercial
- ◆ 59 Tourcoing - Lycée Sévigné
- ◆ 59 Valenciennes - Lycée Henri Wallon
- 59 Valenciennes - Lycée polyvalent privé la Sagesse
- ◆ 59 Valenciennes - Lycée Watteau
- ◆ 59 Villeneuve-d'Ascq - Lycée Raymond Queneau
- ◆ 59 Wattrelos - Lycée polyvalent Emile Zola
- ◆ 62 Aire-sur-la-Lys - Lycée polyvalent Vauban
- ◆ 62 Arras - Lycée Gambetta Carnot
- ◆ 62 Arras - Lycée polyvalent Guy Mollet
- 62 Arras - Lycée privé Baudimont Saint-Charles
- ◆ 62 Arras - Lycée Robespierre
- ◆ 62 Auchel - Lycée Lavoisier
- ◆ 62 Avion - Lycée polyvalent Pablo Picasso
- ◆ 62 Béthune - Lycée André Malraux
- ◆ 62 Béthune - Lycée Louis Blaringhem
- ◆ 62 Boulogne-sur-Mer - Lycée Mariette
- ◆ 62 Bruay-la-Buissière - Lycée polyvalent Carnot
- ◆ 62 Calais - Lycée Pierre de Coubertin
- ◆ 62 Calais - Lycée privé Saint-Pierre
- ◆ 62 Calais - Lycée Sophie Berthelot
- ◆ 62 Carvin - Lycée Diderot
- ◆ 62 Hénin-Beaumont - Lycée Fernand Darchicourt
- ◆ 62 Lens - Lycée Auguste Behal
- ◆ 62 Lens - Lycée Condorcet
- 62 Lens - Lycée polyvalent privé Saint-Paul
- ◆ 62 Liévin - Lycée Henri Darras
- ◆ 62 Lillers - Lycée Anatole France
- ◆ 62 Montreuil - Lycée Polyvalent Eugène Woillez
- ◆ 62 Noeux-les-Mines - Lycée polyvalent d'Artois
- 62 Saint-Martin-Boulogne - Lycée polyvalent privé Saint-Joseph
- ◆ 62 Saint-Omer - Lycée Alexandre Ribot
- 62 Saint-Omer - Lycée polyvalent privé Saint-Denis
- ◆ 62 Saint-Pol-sur-Ternoise - Lycée Albert Châtelet
- ◆ 62 Wingles - Lycée Voltaire

Bac STMG - spécialité ressources humaines et communication

- ◆ 59 Armentières - Lycée Paul Hazard
- ◆ 59 Avesnes-sur-Helpe - Lycée polyvalent Jessé de Forest

- ◆ enseignement public
- enseignement privé

- ◆ 59 Cambrai - Lycée Fénelon
- ◆ 59 Condé-sur-l'Escaut - Lycée polyvalent du Pays de Condé
- ◆ 59 Denain - Lycée Jules Mousseron
- ◆ 59 Douai - Lycée Edmond Labbé
- ◆ 59 Douai - Lycée Jean-Baptiste Corot
- ◆ 59 Dunkerque - Lycée Auguste Angellier
- ◆ 59 Dunkerque - Lycée Jean Bart
- 59 Dunkerque - Lycée privé Vauban
- ◆ 59 Gondécourt - Lycée Marguerite de Flandre
- ◆ 59 Grande-Synthe - Lycée du Noordover
- ◆ 59 Haubourdin - Lycée polyvalent Beauprés
- ◆ 59 Hazebrouck - Lycée des Flandres
- 59 Hazebrouck - Lycée privé Saint-Jacques
- ◆ 59 Lambersart - Lycée Jean Perrin
- ◆ 59 Le Cateau-Cambrésis - Lycée polyvalent Camille Desmoulins
- 59 Lille - Ensemble scolaire privé La Salle
- ◆ 59 Lille - Lycée Gaston Berger
- ◆ 59 Lille - Lycée international Montebello
- ◆ 59 Lille - Lycée Louis Pasteur
- 59 Lille - Lycée privé Averoës
- 59 Lille - Lycée privé Notre-Dame d'Annav
- ◆ 59 Maubeuge - Lycée polyvalent André Lurçat
- 59 Maubeuge - Lycée polyvalent privé Notre-Dame du Tilleul
- ◆ 59 Roubaix - Lycée polyvalent Jean Moulin
- 59 Roubaix - Lycée polyvalent privé Saint-Martin
- ◆ 59 Saint-Amand-les-Eaux - Lycée polyvalent Ernest Couteaux
- ◆ 59 Sin-le-Noble - Lycée Arthur Rimbaud
- ◆ 59 Somain - Lycée Louis Pasteur
- 59 Tourcoing - EIC Lycée polyvalent privé Jehanne d'Arc
- ◆ 59 Tourcoing - Lycée Sévigné
- ◆ 59 Valenciennes - Lycée Henri Wallon
- 59 Valenciennes - Lycée polyvalent privé la Sagesse
- ◆ 59 Villeneuve-d'Ascq - Lycée Raymond Queneau
- ◆ 62 Aire-sur-la-Lys - Lycée polyvalent Vauban
- ◆ 62 Arras - Lycée Gambetta Carnot
- ◆ 62 Arras - Lycée polyvalent Guy Mollet
- 62 Arras - Lycée privé Baudimont Saint-Charles
- ◆ 62 Avion - Lycée polyvalent Pablo Picasso
- ◆ 62 Berck - Lycée polyvalent Jan Lavezzari

- ◆ 62 Béthune - Lycée André Malraux
- ◆ 62 Béthune - Lycée Louis Blaringhem
- ◆ 62 Boulogne-sur-Mer - Lycée Mariette
- ◆ 62 Bruay-la-Buissière - Lycée polyvalent Carnot
- ◆ 62 Calais - Lycée Pierre de Coubertin
- ◆ 62 Calais - Lycée Sophie Berthelot
- ◆ 62 Carvin - Lycée Diderot
- ◆ 62 Hénin-Beaumont - Lycée Fernand Darchicourt
- ◆ 62 Lens - Lycée Condorcet
- ◆ 62 Liévin - Lycée Henri Darras
- ◆ 62 Lillers - Lycée Anatole France
- ◆ 62 Noeux-les-Mines - Lycée polyvalent d'Artois
- 62 Saint-Martin-Boulogne - Lycée polyvalent privé Saint-Joseph
- ◆ 62 Saint-Omer - Lycée Alexandre Ribot
- ◆ 62 Saint-Pol-sur-Ternoise - Lycée Albert Châtelet
- ◆ 62 Wingles - Lycée Voltaire

Bac STMG - spécialité systèmes d'information de gestion

- ◆ 59 Dunkerque - Lycée Jean Bart
- ◆ 59 Lille - Lycée Gaston Berger
- 59 Roubaix - Lycée privé Saint-Rémi
- ◆ 59 Valenciennes - Lycée Henri Wallon
- 59 Valenciennes - Lycée privé Dampierre
- ◆ 62 Arras - Lycée polyvalent Guy Mollet
- ◆ 62 Béthune - Lycée André Malraux

Bac ST2S

- 59 Avesnes-sur-Helpe - Lycée privé Sainte-Thérèse
- ◆ 59 Cambrai - Lycée Paul Duez
- 59 Cambrai - Lycée privé Saint Luc La Sagesse
- ◆ 59 Denain - Lycée Jules Mousseron
- ◆ 59 Douai - Lycée Edmond Labbé
- 59 Douai - Lycée privé La Salle Deforest de Lewarde
- ◆ 59 Dunkerque - Lycée Auguste Angellier
- 59 Dunkerque - Lycée privé Vauban
- 59 Hazebrouck - Lycée privé Fondation Depoorter
- 59 Jeumont - Lycée privé Sainte-Bernadette
- ◆ 59 La Madeleine - Lycée Valentine Labbé
- ◆ 59 Le Quesnoy - Lycée polyvalent Eugène Thomas
- 59 Lille - Lycée privé Notre-Dame d'Annav
- 59 Loos - Lycée privé Saint-Vincent de Paul
- ◆ 59 Maubeuge - Lycée polyvalent Pierre Forest

- 59 Orchies - Lycée privé hôtelier Notre-Dame de la Providence
- ◆ 59 Roubaix - Lycée polyvalent Jean Moulin
- 59 Roubaix - Lycée polyvalent privé Saint-Martin
- ◆ 59 Saint-Amand-les-Eaux - Lycée polyvalent Ernest Couteaux
- 59 Somain - Lycée privé Hélène Boucher
- 59 Tourcoing - EIC Lycée polyvalent privé Marie Noël
- ◆ 59 Tourcoing - Lycée Sévigné
- 59 Valenciennes - Lycée polyvalent privé la Sagesse
- ◆ 62 Arras - Lycée polyvalent Guy Mollet
- 62 Arras - Lycée privé Baudimont Saint-Charles
- ◆ 62 Berck - Lycée polyvalent Jan Lavezzari
- ◆ 62 Boulogne-sur-Mer - Lycée Mariette
- ◆ 62 Bruay-la-Buissière - Lycée polyvalent Carnot
- ◆ 62 Bully-les-Mines - Lycée Léo Lagrange
- ◆ 62 Calais - Lycée Pierre de Coubertin
- 62 Guînes - Lycée polyvalent privé Jean Bosco
- ◆ 62 Hénin-Beaumont - Lycée Fernand Darchicourt
- ◆ 62 Lens - Lycée Auguste Behal
- 62 Lens - Lycée polyvalent privé Saint-Paul
- ◆ 62 Longuenesse - Lycée Blaise Pascal cité scolaire
- 62 Saint-Martin-Boulogne - Lycée polyvalent privé Saint-Joseph
- 62 Saint-Omer - Lycée polyvalent privé Saint-Denis

Bac TMD - option danse *

- ◆ 59 Lille - Lycée Louis Pasteur

Bac TMD - option instrument *

- ◆ 59 Douai - Lycée Jean-Baptiste Corot
- ◆ 59 Lille - Lycée Louis Pasteur

* Recrutement particulier pour entrer en seconde spécifique

Consultez les publications de l'ONISEP



LES ÉTABLISSEMENTS ET LEURS FORMATIONS PAR DÉPARTEMENT

Vous trouverez ci-dessous la liste des établissements publics et privés sous contrat préparant au bac général et aux bacs technologiques (avec leurs spécialités). Les établissements sont classés par départements, puis par villes présentées par ordre alphabétique.

LES LYCÉES PUBLICS (VOIE SCOLAIRE)

59 Nord

ARMENTIÈRES 59426

Lycée Paul Hazard

1 rue Paul Hazard, BP 10029

Tél. 03 20 77 02 32

Internat garçons-filles

Diplômes préparés

- Bac général, spécialités proposées :

Arts : arts plastiques • Histoire-géographie, géopolitique et sciences politiques • Humanités, littérature et philosophie • Langues, littératures et cultures étrangères (anglais, espagnol) • Littérature, langues et cultures de l'Antiquité • Mathématiques • Numérique et sciences informatiques^(a) • Physique - Chimie • Sciences de la vie et de la Terre • Sciences économiques et sociales

- Bac STMG spécialité gestion et finance

- Bac STMG spécialité mercatique (marketing)

- Bac STMG spécialité ressources humaines et communication

Langues vivantes

- LVA : allemand, anglais

- LVB : allemand, anglais, espagnol, néerlandais

Enseignements optionnels en 2^{de}

- LVC : néerlandais

- Langues et cultures de l'Antiquité : latin, grec

- Arts : arts plastiques • Arts : cinéma-audiovisuel • Arts : danse • Arts : musique • Arts : théâtre^(a) • Éducation physique et sportive • Management et gestion • Sciences et laboratoire

Sections particulières

- Sections européennes : allemand, anglais, néerlandais

- Section sportive : boxe française

(a) Avec le lycée Eiffel Armentières

ARMENTIÈRES 59427 Cedex

Lycée polyvalent Gustave Eiffel

96 rue Jules Lebleu, BP 111

Tél. 03 20 48 43 43

Internat garçons-filles

Diplômes préparés

- Bac général, spécialités proposées :

Mathématiques • Numérique et sciences informatiques • Physique - Chimie • Sciences de la vie et de la Terre • Sciences de l'ingénieur

- Bac STI2D spécialité architecture et construction

- Bac STI2D spécialité énergies et environnement

- Bac STI2D spécialité innovation technologique et éco-conception

- Bac STI2D spécialité systèmes d'information et numérique

- Bac STL spécialité sciences physiques et chimiques en laboratoire

- Bac STL spécialité sciences physiques et chimiques en laboratoire

- Bac STL spécialité sciences physiques et chimiques en laboratoire

- Bac STL spécialité sciences physiques et chimiques en laboratoire

- Bac STL spécialité sciences physiques et chimiques en laboratoire

- Bac STL spécialité sciences physiques et chimiques en laboratoire

- Bac STL spécialité sciences physiques et chimiques en laboratoire

- Bac STL spécialité sciences physiques et chimiques en laboratoire

- Bac STL spécialité sciences physiques et chimiques en laboratoire

- Bac STL spécialité sciences physiques et chimiques en laboratoire

- Bac STL spécialité sciences physiques et chimiques en laboratoire

- Bac STL spécialité sciences physiques et chimiques en laboratoire

Langues vivantes

- LVA : allemand, anglais

- LVB : allemand, anglais, espagnol, néerlandais

Enseignements optionnels en 2^{de}

- Arts : arts plastiques^(a) • Arts : cinéma-audiovisuel^(a) •

Arts : musique^(a) • Arts : théâtre • Biotechnologies • Création

et innovation technologiques • Sciences de l'ingénieur •

Sciences et laboratoire

Section particulière

- Section européenne : anglais

(a) Avec le lycée Paul Hazard Armentières

AVESNES-SUR-HELPE 59363 Cedex

Lycée polyvalent Jessé de Forest

15 avenue du Pont Rouge, BP 215

Tél. 03 27 56 10 30

Internat garçons-filles

Diplômes préparés

- Bac général, spécialités proposées :

Arts : musique • Arts : théâtre • Histoire-géographie, géopolitique et sciences politiques • Humanités, littérature et philosophie • Langues, littératures et cultures étrangères (anglais) • Mathématiques • Physique - Chimie • Sciences de la vie et de la Terre • Sciences économiques et sociales

- Bac STHR

- Bac STMG spécialité gestion et finance

- Bac STMG spécialité ressources humaines et communication

Langues vivantes

- LVA : allemand, anglais

- LVB : allemand, anglais, espagnol

Enseignements optionnels en 2^{de}

- Langues et cultures de l'Antiquité : grec, latin

- Arts : musique • Arts : théâtre • Création et innovation technologiques • Éducation physique et sportive • Management et

gestion • Sciences et laboratoire

Classe de seconde spécifique*

- Seconde spécifique option bac techno Sciences et technologies de l'hôtellerie et de la restauration

Sections particulières

- Sections européennes : allemand, anglais, espagnol

BAVAY 59570

Lycée des Nerviens

Place Charles de Gaulle, BP 94049

Tél. 03 27 63 10 42

Diplôme préparé

- Bac général, spécialités proposées :

Histoire-géographie, géopolitique et sciences politiques •

Humanités, littérature et philosophie • Langues, littératures et

Langues, littératures et cultures étrangères (anglais) • Litté-

Langues, littératures et cultures étrangères (anglais) • Litté-

Langues, littératures et cultures étrangères (anglais) • Litté-

Langues, littératures et cultures étrangères (anglais) • Litté-

Langues, littératures et cultures étrangères (anglais) • Litté-

Langues, littératures et cultures étrangères (anglais) • Litté-

Langues, littératures et cultures étrangères (anglais) • Litté-

Langues, littératures et cultures étrangères (anglais) • Litté-

Langues, littératures et cultures étrangères (anglais) • Litté-

Langues, littératures et cultures étrangères (anglais) • Litté-

Langues, littératures et cultures étrangères (anglais) • Litté-

cultures étrangères (anglais) • Mathématiques • Numérique et sciences informatiques • Physique - Chimie • Sciences de la vie et de la Terre • Sciences économiques et sociales

Langues vivantes

- LVA : allemand, anglais

- LVB : allemand, anglais, espagnol

Enseignement optionnel en 2^{de}

- Langues et cultures de l'Antiquité : latin

Section particulière

- Section européenne : anglais

CAMBRAI 59407 Cedex

Lycée Fénelon

Place Fénelon, BP 407

Tél. 03 27 72 77 77

Internat filles

Diplômes préparés

- Bac général, spécialités proposées :

Histoire-géographie, géopolitique et sciences politiques • Humanités, littérature et philosophie • Langues, littératures et cultures étrangères (anglais, espagnol) • Mathématiques • Numérique et sciences informatiques • Physique - Chimie • Sciences de la vie et de la Terre • Sciences économiques et sociales

- Bac STMG spécialité gestion et finance

- Bac STMG spécialité mercatique (marketing)

- Bac STMG spécialité ressources humaines et communication

Langues vivantes

- LVA : allemand, anglais

- LVB : allemand, anglais, espagnol, italien

Enseignements optionnels en 2^{de}

- LVC : italien

- Langues et cultures de l'Antiquité : grec, latin

- Arts : arts plastiques • Arts : histoire des arts • Arts : musique

• Management et gestion • Sciences de l'ingénieur • Sciences

et laboratoire

Section particulière

- Sections européennes : allemand, anglais

CAMBRAI 59407 Cedex

Lycée Paul Duez

1 boulevard Paul Bezin, BP 399

Tél. 03 27 73 07 30

Internat garçons

Diplômes préparés

- Bac général, spécialités proposées :

Arts : arts plastiques • Histoire-géographie, géopolitique et

sciences politiques • Humanités, littérature et philosophie •

Langues, littératures et cultures étrangères (anglais) • Litté-

Langues, littératures et cultures étrangères (anglais) • Litté-

Langues, littératures et cultures étrangères (anglais) • Litté-

Langues, littératures et cultures étrangères (anglais) • Litté-

Langues, littératures et cultures étrangères (anglais) • Litté-

Langues, littératures et cultures étrangères (anglais) • Litté-

Langues, littératures et cultures étrangères (anglais) • Litté-

Langues, littératures et cultures étrangères (anglais) • Litté-

Langues, littératures et cultures étrangères (anglais) • Litté-

Langues, littératures et cultures étrangères (anglais) • Litté-

* Recrutement particulier

rature, langues et cultures de l'Antiquité • Mathématiques • Numérique et sciences informatiques • Physique - Chimie • Sciences de la vie et de la Terre • Sciences de l'ingénieur • Sciences économiques et sociales
- Bac STI2D spécialité architecture et construction
- Bac STI2D spécialité énergies et environnement
- Bac STI2D spécialité innovation technologique et éco-conception
- Bac STI2D spécialité systèmes d'information et numérique
- Bac STMG spécialité gestion et finance
- Bac STMG spécialité mercatique (marketing)
- Bac ST2S

Langues vivantes

- LVA : allemand, anglais
- LVB : allemand, anglais, espagnol, portugais

Enseignements optionnels en 2^{de}

- LVC : portugais
- Langues et cultures de l'Antiquité : grec, latin
- Arts : arts plastiques • Arts : cinéma - audiovisuel • Arts : théâtre • Création et innovation technologiques • Éducation physique et sportive • Management et gestion • Santé et social • Sciences de l'ingénieur • Sciences et laboratoire

Section particulière

- Sections européennes : anglais, espagnol

CAUDRY 59544 Cedex

Lycée polyvalent Joseph Marie Jacquard

4 avenue Jean Moulin, BP 90207
Tél. 03 27 76 53 00

Diplômes préparés

- Bac général, spécialités proposées :
Histoire-géographie, géopolitique et sciences politiques • Mathématiques • Numérique et sciences informatiques • Physique - Chimie • Sciences de la vie et de la Terre • Sciences de l'ingénieur • Sciences économiques et sociales
- Bac STL spécialité sciences physiques et chimiques en laboratoire

Langues vivantes

- LVA : allemand, anglais
- LVB : allemand, anglais, espagnol

Enseignements optionnels en 2^{de}

- Langues et cultures de l'Antiquité : grec, latin
- Éducation physique et sportive • Sciences de l'ingénieur • Sciences et laboratoire

Section particulière

- Section européenne : anglais

CONDÉ-SUR-L'ESCAUT 59163

Lycée polyvalent du Pays de Condé lycée des métiers de la conduite et de la maintenance des systèmes

2 rue Jean Monnet, BP 39
Tél. 03 27 09 64 40

Diplômes préparés

- Bac général, spécialités proposées :
Arts : cinéma - audiovisuel • Histoire-géographie, géopolitique et sciences politiques • Humanités, littérature et philosophie • Langues, littératures et cultures étrangères (anglais) • Mathématiques • Numérique et sciences informatiques • Physique - Chimie • Sciences de la vie et de la Terre • Sciences de l'ingénieur • Sciences économiques et sociales
- Bac STI2D spécialité énergies et environnement
- Bac STI2D spécialité innovation technologique et éco-conception
- Bac STMG spécialité gestion et finance
- Bac STMG spécialité mercatique (marketing)
- Bac STMG spécialité ressources humaines et communication

Langues vivantes

- LVA : allemand, anglais
- LVB : allemand, anglais, espagnol, italien

Enseignements optionnels en 2^{de}

- LVC : italien
- Arts : arts plastiques • Arts : cinéma - audiovisuel • Création et innovation technologiques • Management et gestion • Sciences de l'ingénieur

Section particulière

- Sections européennes : allemand, anglais

DENAIN 59723 Cedex

Lycée Alfred Kastler lycée des métiers

123 rue Paul Elie Casanova, BP 249
Tél. 03 27 44 24 10
Internat garçons-filles

Diplômes préparés

- Bac général, spécialités proposées :
Histoire-géographie, géopolitique et sciences politiques • Langues, littératures et cultures étrangères (anglais) • Mathématiques • Numérique et sciences informatiques • Physique - Chimie • Sciences de la vie et de la Terre • Sciences de l'ingénieur • Sciences économiques et sociales
- Bac STI2D spécialité énergies et environnement
- Bac STI2D spécialité innovation technologique et éco-conception

Langues vivantes

- LVA : allemand, anglais
- LVB : allemand, anglais, espagnol, italien

Enseignements optionnels en 2^{de}

- LVC : allemand
- Sciences de l'ingénieur • Sciences et laboratoire

Section particulière

- Section européenne : anglais

DENAIN 59723 Cedex

Lycée Jules Mousseron

lycée des métiers du sanitaire et du social
Boulevard du 8 Mai 1945, BP 239
Tél. 03 27 44 16 52

Diplômes préparés

- Bac général, spécialités proposées :
Histoire-géographie, géopolitique et sciences politiques • Humanités, littérature et philosophie • Langues, littératures et cultures étrangères (anglais) • Mathématiques • Physique - Chimie • Sciences de la vie et de la Terre • Sciences économiques et sociales
- BACHIBAC**
- Bac STMG spécialité gestion et finance
- Bac STMG spécialité mercatique (marketing)
- Bac STMG spécialité ressources humaines et communication
- Bac ST2S

Langues vivantes

- LVA : allemand, anglais
- LVB : allemand, anglais, espagnol, italien

Enseignements optionnels en 2^{de}

- LVC : espagnol, italien
- Langues et cultures de l'Antiquité : latin
- Arts : cinéma - audiovisuel • Éducation physique et sportive • Biotechnologies • Management et gestion • Santé et social • Sciences et laboratoire

Sections particulières

- Section binationale : Bachibac (espagnol) **
- Sections européennes : anglais, espagnol
- Section sportive : basket

DOUAI 59500

Lycée Albert Châtelet

357 rue Marceline, BP 30840
Tél. 03 27 99 97 97
Internat garçons-filles

Diplômes préparés

- Bac général, spécialités proposées :
Arts : arts plastiques • Histoire-géographie, géopolitique et sciences politiques • Humanités, littérature et philosophie • Langues, littératures et cultures étrangères (anglais, espagnol, italien) • Littérature, langues et cultures de l'Antiquité • Mathématiques • Physique - Chimie • Sciences de la vie et de la Terre • Sciences économiques et sociales
- ESABAC **

Langues vivantes

- LVA : allemand, anglais
- LVB : allemand, anglais, espagnol, italien, russe

Enseignements optionnels en 2^{de}

- LVC : arabe, espagnol, italien
- Langues et cultures de l'Antiquité : grec, latin
- Arts : arts plastiques • Arts : théâtre • Sciences et laboratoire

Sections particulières

- Section binationale : Esabac (italien)**
- Sections européennes : allemand, italien
- Sections sportives : course orientation, escrime

DOUAI 59500

Lycée d'excellence Edgar Morin

264 rue d'Arras
Tél. 03 27 08 02 00
Internat garçons-filles

Diplôme préparé

- Bac général, spécialités proposées :
Histoire-géographie, géopolitique et sciences politiques • Humanités, littérature et philosophie • Langues, littératures et cultures étrangères (anglais) • Mathématiques • Sciences de la vie et de la Terre • Sciences économiques et sociales

Langues vivantes

- LVA : anglais
- LVB : allemand, espagnol

Enseignements optionnels en 2^{de}

- LVC : italien
- Arts : arts plastiques • Éducation physique et sportive

Section particulière

- Section sportive : judo

DOUAI 59507 Cedex

Lycée Douai - Bio Tech'

458 rue de la Motte Julien, BP 90730
Tél. 03 27 99 75 55
Internat garçons-filles

Diplômes préparés

- Bac général, spécialités proposées :
Biologie-écologie • Mathématiques • Physique - Chimie
- Bac STAV aménagement et valorisation des espaces, transformation alimentaire
- Bac STL spécialité biotechnologies
- Bac STL spécialité sciences physiques et chimiques en laboratoire

Langues vivantes

- LVA : allemand, anglais
- LVB : allemand, anglais, espagnol, italien

Enseignements optionnels en 2^{de}

- Biotechnologies • Écologie, agronomie, territoires, développement durable • Hippologie et équitation ou autres activités sportives • Pratiques sociales et culturelles

DOUAI 59508 Cedex

Lycée Edmond Labbé

lycée des métiers de la santé, du sanitaire et du social, de l'électronique et des énergies au service du développement durable du douaisis, de la conception, de la fabrication et de la maintenance industrielle du douaisis
817 rue Charles Bourseul
BP 80809
Tél. 03 27 71 51 71

Diplômes préparés

- Bac général, spécialités proposées :
Mathématiques • Numérique et sciences informatiques • Physique - Chimie • Sciences de l'ingénieur
- Bac STI2D spécialité architecture et construction
- Bac STI2D spécialité énergies et environnement
- Bac STI2D spécialité innovation technologique et éco-conception
- Bac STI2D spécialité systèmes d'information et numérique
- Bac STMG spécialité mercatique (marketing)
- Bac STMG spécialité ressources humaines et communication
- Bac ST2S

Langues vivantes

- LVA : allemand, anglais
- LVB : allemand, anglais, espagnol, italien

Enseignements optionnels en 2^{de}

- LVC : allemand, italien
- Biotechnologies • Création et innovation technologiques • Éducation physique et sportive • Management et gestion • Santé et social • Sciences de l'ingénieur • Sciences et laboratoire

** Recrutement particulier : voir chapitre sections binationales et internationales p. 32

DOUAI 59508 Cedex
Lycée Jean-Baptiste Corot
 133 rue Saint Vaast, BP 90810
 Tél. 03 27 71 81 20
 Internat garçons-filles

Diplômes préparés

- Bac général, spécialités proposées :
- Arts : musique • Arts : théâtre • Histoire-géographie, géopolitique et sciences politiques • Humanités, littérature et philosophie • Langues, littératures et cultures étrangères (anglais) • Mathématiques • Physique - Chimie • Sciences de la vie et de la Terre • Sciences économiques et sociales
- ABIBAC **
- Bac STMG spécialité gestion et finance
- Bac STMG spécialité mercatique (marketing)
- Bac STMG spécialité ressources humaines et communication
- Bac TMD option instrument

Langues vivantes

- LVA : anglais
- LVB : allemand, espagnol, italien

Enseignements optionnels en 2^{de}

- LVC : espagnol, italien
- Langues et cultures de l'Antiquité : latin
- Arts : histoire des arts • Arts : musique • Arts : théâtre • Éducation physique et sportive • Management et gestion • Sciences et laboratoire

Classe de seconde spécifique *

- Seconde spécifique option bac techno musique et danse

Sections particulières

- Section binationale : Bachibac (allemand) **
- Sections européennes : anglais, espagnol
- Section sportive : basket

DUNKERQUE 59942 Cedex 02
Lycée Auguste Angellier

Boulevard de la République - François Mitterrand, BP 119
 Tél. 03 28 29 29 82

Diplômes préparés

- Bac général, spécialités proposées :
- Histoire-géographie, géopolitique et sciences politiques • Humanités, littérature et philosophie • Langues, littératures et cultures étrangères (anglais, espagnol) • Littérature, langues et cultures de l'Antiquité • Mathématiques • Numérique et sciences informatiques • Physique - Chimie • Sciences de la vie et de la Terre • Sciences économiques et sociales
- ABIBAC **
- Bac STL spécialité biotechnologies
- Bac STMG spécialité gestion et finance
- Bac STMG spécialité mercatique (marketing)
- Bac STMG spécialité ressources humaines et communication
- Bac ST2S

Langues vivantes

- LVA : allemand, anglais
- LVB : allemand, anglais, espagnol, néerlandais

Enseignements optionnels en 2^{de}

- LVC : italien, néerlandais
- Langues et cultures de l'Antiquité : grec, latin
- Arts : danse • Biotechnologies • Management et gestion • Santé et social • Sciences et laboratoire

Sections particulières

- Section binationale : Abibac(allemand) **
- Sections européennes : allemand, anglais

DUNKERQUE 59640 Cedex
Lycée de l'Europe

lycée des métiers de l'énergie, du numérique et de la métallurgie (en réseau avec le LP Fernand Léger, Coudekerque Branche)
 809 rue du Banc Vert, BP 58
 Tél. 03 28 58 72 10
 Internat garçons-filles

Diplômes préparés

- Bac général, spécialités proposées :
- Histoire-géographie, géopolitique et sciences politiques • Humanités, littérature et philosophie • Langues, littératures et cultures étrangères (anglais) • Mathématiques • Numérique et sciences informatiques • Physique - Chimie • Sciences

- de la vie et de la Terre • Sciences de l'ingénieur • Sciences économiques et sociales
- Bac STI2D spécialité architecture et construction
- Bac STI2D spécialité énergies et environnement
- Bac STI2D spécialité innovation technologique et éco-conception
- Bac STI2D spécialité systèmes d'information et numérique

Langues vivantes

- LVA : allemand, anglais
- LVB : allemand, anglais, espagnol, néerlandais

Enseignements optionnels en 2^{de}

- LVC : espagnol
- Langues et cultures de l'Antiquité : latin
- Création et innovation technologiques • Éducation physique et sportive • Sciences de l'ingénieur • Sciences et laboratoire

Sections particulières

- Sections européennes : anglais, espagnol
- Sections sportives : glisse aéro-tractée, rugby
- Unité localisée pour l'inclusion scolaire : troubles des fonctions motrices

DUNKERQUE 59383 Cedex
Lycée Jean Bart

1 rue du Nouvel Arsenal
 BP 4522
 Tél. 03 28 24 40 40
 Internat garçons-filles

Diplômes préparés

- Bac général, spécialités proposées :
- Histoire-géographie, géopolitique et sciences politiques • Humanités, littérature et philosophie • Langues, littératures et cultures étrangères (anglais, espagnol) • Mathématiques • Numérique et sciences informatiques • Physique - Chimie • Sciences de la vie et de la Terre • Sciences économiques et sociales
- Bac STMG spécialité gestion et finance
- Bac STMG spécialité mercatique (marketing)
- Bac STMG spécialité ressources humaines et communication
- Bac STMG spécialité systèmes d'information de gestion

Langues vivantes

- LVA : allemand, anglais
- LVB : allemand, anglais, espagnol

Enseignements optionnels en 2^{de}

- LVC : arabe, chinois, langue des signes française, néerlandais
- Langues et cultures de l'Antiquité : grec, latin
- Management et gestion • Sciences de l'ingénieur • Sciences et laboratoire

Sections particulières

- Sections européennes : allemand, anglais, espagnol
- Sections sportives : football, handball, judo, volley-ball

ESTAIRES 59940
Lycée polyvalent Val de Lys

Rue Jacqueminemars
 BP 43
 Tél. 03 28 42 95 42

Diplômes préparés

- Bac général, spécialités proposées :
- Histoire-géographie, géopolitique et sciences politiques • Humanités, littérature et philosophie • Langues, littératures et cultures étrangères (anglais) • Mathématiques • Physique - Chimie • Sciences de la vie et de la Terre • Sciences économiques et sociales
- Bac STMG spécialité gestion et finance
- Bac STMG spécialité mercatique (marketing)

Langues vivantes

- LVA : allemand, anglais
- LVB : allemand, anglais, espagnol

Enseignements optionnels en 2^{de}

- Langues et cultures de l'Antiquité : latin
- Création et innovation technologiques • Éducation physique et sportive • Management et gestion • Sciences de l'ingénieur

Sections particulières

- Section européenne : anglais (élèves du bac S et ES)
- Unité localisée pour l'inclusion scolaire : troubles des fonctions cognitives ou mentales

FOURMIES 59613 Cedex
Lycée polyvalent Camille Claudel

Cité scolaire - 1 rue Paul Lafargue, BP 70082
 Tél. 03 27 56 42 00
 Internat garçons-filles

Diplômes préparés

- Bac général, spécialités proposées :
- Arts : arts plastiques • Histoire-géographie, géopolitique et sciences politiques • Langues, littératures et cultures étrangères (espagnol) • Mathématiques • Numérique et sciences informatiques • Physique - Chimie • Sciences de la vie et de la Terre • Sciences de l'ingénieur • Sciences économiques et sociales
- Bac STI2D spécialité énergies et environnement
- Bac STI2D spécialité innovation technologique et éco-conception
- Bac STMG spécialité gestion et finance
- Bac STMG spécialité mercatique (marketing)

Langues vivantes

- LVA : allemand, anglais
- LVB : allemand, anglais, espagnol

Enseignements optionnels en 2^{de}

- LVC : allemand, espagnol
- Arts : arts plastiques • Création et innovation technologiques • Éducation physique et sportive • Management et gestion • Sciences de l'ingénieur • Sciences et laboratoire

Section particulière

- Section européenne : espagnol

GENECH 59242

Lycée polyvalent Charlotte Perriand
 Chateau du Bois
 Tél. 03 20 64 66 20

Diplômes préparés

- Bac général, spécialités proposées :
- Arts : arts plastiques • Histoire-géographie, géopolitique et sciences politiques • Humanités, littérature et philosophie • Langues, littératures et cultures étrangères (anglais) • Littérature, langues et cultures de l'Antiquité • Mathématiques • Physique - Chimie • Sciences de la vie et de la Terre • Sciences économiques et sociales
- Bac STL spécialité sciences physiques et chimiques en laboratoire

Langues vivantes

- LVA : allemand, anglais
- LVB : allemand, anglais, espagnol, italien

Enseignements optionnels en 2^{de}

- Langues et cultures de l'Antiquité : latin
- Arts : arts plastiques • Arts : cinéma - audiovisuel

Section particulière

- Section européenne : anglais

GONDECOURT 59147
Lycée Marguerite de Flandre

4 rue du Maréchal Leclerc
 Tél. 03 20 90 43 43

Diplômes préparés

- Bac général, spécialités proposées :
- Arts : arts plastiques • Histoire-géographie, géopolitique et sciences politiques • Humanités, littérature et philosophie • Langues, littératures et cultures étrangères (anglais) • Mathématiques • Numérique et sciences informatiques • Physique - Chimie • Sciences de la vie et de la Terre • Sciences économiques et sociales
- ABIBAC **
- BACHIBAC **
- ESABAC **
- Bac STMG spécialité gestion et finance
- Bac STMG spécialité mercatique (marketing)
- Bac STMG spécialité ressources humaines et communication

Langues vivantes

- LVA : allemand, anglais
- LVB : allemand, anglais, espagnol, italien

Enseignements optionnels en 2^{de}

- LVC : italien
- Langues et cultures de l'Antiquité : grec, latin
- Arts : arts plastiques • Éducation physique et sportive • Management et gestion • Sciences et laboratoire

* Recrutement particulier

** Recrutement particulier : voir chapitre sections binationales et internationales p. 32

Sections particulières

- Sections binationales : Bachibac (allemand) **, Bachibac (espagnol) **, Esabac (italien) **
- Sections européennes : allemand, anglais

GRANDE-SYNTHE 59792 Cedex

Lycée du Noorder

26 avenue de Suwalki, BP 50189
Tél. 03 28 21 63 60

Diplômes préparés

- Bac général, spécialités proposées :
Arts : arts plastiques • Arts : cinéma - audiovisuel • Arts : musique • Histoire-géographie, géopolitique et sciences politiques • Humanités, littérature et philosophie • Langues, littératures et cultures étrangères (anglais) • Mathématiques • Physique - Chimie • Sciences de la vie et de la Terre • Sciences économiques et sociales
- Bac STMG spécialité gestion et finance
- Bac STMG spécialité mercatique (marketing)
- Bac STMG spécialité ressources humaines et communication

Langues vivantes

- LVA : allemand, anglais
- LVB : allemand, anglais, chinois, espagnol, italien, néerlandais

Enseignements optionnels en 2^{de}

- LVC : espagnol, italien
- Langues et cultures de l'Antiquité : latin
- Arts : arts plastiques • Arts : cinéma - audiovisuel • Arts : musique • Arts : théâtre • Éducation physique et sportive • Management et gestion • Sciences et laboratoire

Sections particulières

- Sections européennes : anglais, espagnol
- Section sportive : aviron

HAUBOURDIN 59481 Cedex

Lycée polyvalent Beaupré

lycée des métiers de la plasturgie (en réseau avec le LP Fernand Degruillier à Auchel)

8 Avenue de Beaupré, BP 70079

Tél. 03 20 07 22 55

Internat garçons-filles

Diplômes préparés

- Bac général, spécialités proposées :
Arts : arts plastiques • Histoire-géographie, géopolitique et sciences politiques • Humanités, littérature et philosophie • Langues, littératures et cultures étrangères (anglais) • Mathématiques • Numérique et sciences informatiques • Physique - Chimie • Sciences de la vie et de la Terre • Sciences de l'ingénieur • Sciences économiques et sociales
- Bac STMG spécialité gestion et finance
- Bac STMG spécialité mercatique (marketing)
- Bac STMG spécialité ressources humaines et communication

Langues vivantes

- LVA : allemand, anglais
- LVB : allemand, anglais, chinois, espagnol

Enseignements optionnels en 2^{de}

- LVC : chinois, espagnol
- Langues et cultures de l'Antiquité : latin
- Arts : arts plastiques • Éducation physique et sportive • Management et gestion • Sciences de l'ingénieur • Sciences et laboratoire

Sections particulières

- Section européenne : anglais
- Section européenne : anglais
- Section sportive : rugby

HAZEBROUCK 59522 Cedex

Lycée des Flandres

2 avenue des Flandres, BP 69

Tél. 03 28 43 76 76

Internat garçons-filles

Diplômes préparés

- Bac général, spécialités proposées :
Histoire-géographie, géopolitique et sciences politiques • Humanités, littérature et philosophie • Langues, littératures et cultures étrangères (anglais) • Littérature, langues et cultures de l'Antiquité • Mathématiques • Numérique et sciences informatiques • Physique - Chimie • Sciences de la vie et de la Terre • Sciences de l'ingénieur • Sciences économiques et sociales

- Bac STI2D spécialité innovation technologique et éco-conception
- Bac STI2D spécialité systèmes d'information et numérique
- Bac STMG spécialité gestion et finance
- Bac STMG spécialité mercatique (marketing)
- Bac STMG spécialité ressources humaines et communication

Langues vivantes

- LVA : allemand, anglais
- LVB : allemand, anglais, espagnol, néerlandais

Enseignements optionnels en 2^{de}

- LVC : néerlandais
- Langues et cultures de l'Antiquité : grec, latin
- Arts : cinéma - audiovisuel • Création et innovation technologiques • Éducation physique et sportive • Management et gestion • Sciences de l'ingénieur • Sciences et laboratoire

Section particulière

- Section européenne : anglais

LA MADELEINE 59563 Cedex

Lycée Valentine Labbé

lycée des métiers de la biologie, de la biochimie et des biotechnologies, de la santé et du social

41 rue Paul Doumer, BP 226

Tél. 03 20 63 02 63

Internat garçons-filles

Diplômes préparés

- Bac général, spécialités proposées :
Histoire-géographie, géopolitique et sciences politiques • Mathématiques • Physique - Chimie • Sciences de la vie et de la Terre • Sciences économiques et sociales
- Bac STL spécialité biotechnologies
- Bac STL spécialité sciences physiques et chimiques en laboratoire
- Bac ST2S

Langues vivantes

- LVA : allemand, anglais, italien
- LVB : allemand, anglais, espagnol, italien

Enseignements optionnels en 2^{de}

- LVC : allemand, espagnol, italien
- Biotechnologies • Création et innovation technologiques • Éducation physique et sportive • Management et gestion • Santé et social • Sciences et laboratoire

Section particulière

- Section européenne : anglais

LAMBERSART 59832 Cedex

Lycée Jean Perrin

2 avenue Andreï Sakharov, BP 129

Tél. 03 20 08 42 42

Internat garçons-filles

Diplômes préparés

- Bac général, spécialités proposées :
Histoire-géographie, géopolitique et sciences politiques • Humanités, littérature et philosophie • Langues, littératures et cultures étrangères (anglais) • Mathématiques • Numérique et sciences informatiques • Physique - Chimie • Sciences de la vie et de la Terre • Sciences économiques et sociales
- Bac STMG spécialité gestion et finance
- Bac STMG spécialité mercatique (marketing)
- Bac STMG spécialité ressources humaines et communication

Langues vivantes

- LVA : allemand, anglais, espagnol
- LVB : allemand, anglais, espagnol

Enseignements optionnels en 2^{de}

- LVC : russe
- Langues et cultures de l'Antiquité : grec, latin
- Management et gestion • Sciences et laboratoire

Sections particulières

- Section européenne : anglais
- Sections sportives : football, hockey sur gazon

LANDRECIÉS 59550

Lycée Duplex

10 boulevard des Résistants, BP 69

Tél. 03 27 77 74 44

Internat garçons-filles

Diplômes préparés

- Bac général, spécialités proposées :
Histoire-géographie, géopolitique et sciences politiques • Humanités, littérature et philosophie • Langues, littératures et cultures étrangères (anglais) • Mathématiques • Physique - Chimie • Sciences de la vie et de la Terre • Sciences économiques et sociales
- Bac STMG spécialité mercatique (marketing)

Langues vivantes

- LVA : allemand, anglais
- LVB : allemand, anglais, espagnol

Enseignements optionnels en 2^{de}

- Langues et cultures de l'Antiquité : latin
- Arts : cinéma - audiovisuel • Éducation physique et sportive • Management et gestion

Section particulière

- Section européenne : anglais

LE CATEAU-CAMBRÉSIS 59360

Lycée polyvalent Camille Desmoulin

47 rue de la République, BP 30025

Tél. 03 27 84 01 58

Diplômes préparés

- Bac général, spécialités proposées :
Arts : histoire des arts • Histoire-géographie, géopolitique et sciences politiques • Humanités, littérature et philosophie • Langues, littératures et cultures étrangères (anglais) • Mathématiques • Physique - Chimie • Sciences de la vie et de la Terre • Sciences économiques et sociales
- Bac STMG spécialité gestion et finance
- Bac STMG spécialité ressources humaines et communication

Langues vivantes

- LVA : allemand, anglais
- LVB : allemand, anglais, espagnol

Enseignements optionnels en 2^{de}

- Langues et cultures de l'Antiquité : latin
- Arts : histoire des arts • Création et innovation technologiques • Éducation physique et sportive • Management et gestion • Sciences et laboratoire

Sections particulières

- Section européenne : anglais
- Unité localisée pour l'inclusion scolaire : troubles des fonctions cognitives ou mentales

LE QUESNOY 59530

Lycée polyvalent Eugène Thomas

100 Avenue Léo Lagrange, BP 63

Tél. 03 27 20 54 80

Internat garçons-filles

Diplômes préparés

- Bac général, spécialités proposées :
Histoire-géographie, géopolitique et sciences politiques • Humanités, littérature et philosophie • Langues, littératures et cultures étrangères (anglais) • Mathématiques • Numérique et sciences informatiques • Physique - Chimie • Sciences de la vie et de la Terre • Sciences économiques et sociales
- Bac ST2S

Langues vivantes

- LVA : allemand, anglais
- LVB : allemand, anglais, espagnol

Enseignements optionnels en 2^{de}

- Langues et cultures de l'Antiquité : latin
- Arts : danse • Arts : théâtre • Éducation physique et sportive • Management et gestion • Santé et social • Sciences et laboratoire

Sections particulières

- Sections européennes : allemand, anglais, espagnol
- Sections sportives : football, hockey sur gazon

** Recrutement particulier : voir chapitre sections binationales et internationales p. 32

LILLE 59000

Lycée Baggio

lycée des métiers des sciences de l'ingénieur et du développement durable

332 boulevard d'Alsace

Tél. 03 20 88 67 88

Internat garçons-filles

Diplômes préparés

- Bac général, spécialités proposées :
- Histoire-géographie, géopolitique et sciences politiques • Mathématiques • Numérique et sciences informatiques • Physique - Chimie • Sciences de la vie et de la Terre • Sciences de l'ingénieur • Sciences économiques et sociales
- Bac STI2D spécialité architecture et construction
- Bac STI2D spécialité énergies et environnement
- Bac STI2D spécialité innovation technologique et éco-conception
- Bac STI2D spécialité systèmes d'information et numérique

Langues vivantes

- LVA : allemand, anglais
- LVB : allemand, anglais, espagnol, italien

Enseignements optionnels en 2^{de}

- LVC : espagnol
- Biotechnologies • Création et innovation technologiques • Éducation physique et sportive • Management et gestion • Sciences de l'ingénieur • Sciences et laboratoire

Sections particulières

- Sections européennes : allemand, anglais
- Section sportive : athlétisme

LILLE 59034 Cedex

Lycée Faidherbe

9 rue Armand Carrel, BP 767

Tél. 03 20 60 50 00

Internat garçons-filles

Diplômes préparés

- Bac général, spécialités proposées :
- Arts : cinéma - audiovisuel • Histoire-géographie, géopolitique et sciences politiques • Humanités, littérature et philosophie • Langues, littératures et cultures étrangères (anglais, espagnol) • Mathématiques • Numérique et sciences informatiques • Physique - Chimie • Sciences de la vie et de la Terre • Sciences économiques et sociales
- ABIBAC **

Langues vivantes

- LVA : allemand, anglais
- LVB : allemand, anglais, espagnol, italien, russe

Enseignements optionnels en 2^{de}

- LVC : arabe, espagnol
- Langues et cultures de l'Antiquité : latin
- Arts : cinéma - audiovisuel • Biotechnologies • Sciences et laboratoire

Sections particulières

- Section binationale : allemand **
- Sections européennes : allemand, anglais, espagnol
- Section internationale : arabe **

LILLE 59013 Cedex

Lycée Fénelon

27 rue Alexandre Leleux, BP 2028

Tél. 03 20 57 21 95

Diplôme préparé

- Bac général, spécialités proposées :
- Arts : musique • Histoire-géographie, géopolitique et sciences politiques • Humanités, littérature et philosophie • Langues, littératures et cultures étrangères (anglais) • Littérature, langues et cultures de l'Antiquité • Mathématiques • Physique - Chimie • Sciences de la vie et de la Terre • Sciences économiques et sociales

Langues vivantes

- LVA : allemand, anglais, russe
- LVB : allemand, anglais, espagnol, italien

Enseignements optionnels en 2^{de}

- LVC : arabe, italien
- Langues et cultures de l'Antiquité : grec, latin
- Arts : musique • Management et gestion • Sciences et laboratoire

Section particulière

- Sections européennes : allemand, anglais, espagnol

LILLE 59016 Cedex

Lycée Gaston Berger

Avenue Gaston Berger, CS 90069

Tél. 03 20 49 31 59

Internat garçons-filles

Accueil à partir de la classe de 1^{re}

Diplômes préparés

- Bac STMG spécialité gestion et finance
- Bac STMG spécialité mercatique (marketing)
- Bac STMG spécialité ressources humaines et communication
- Bac STMG spécialité systèmes d'information de gestion

LILLE 59007 Cedex

Lycée hôtelier international de Lille

31 passage de l'Internationale, BP 90068

Tél. 03 20 22 73 73

Internat garçons-filles

Diplôme préparé

- Bac STHR *

Classe de seconde spécifique

- Seconde spécifique option bac techno Sciences et technologies de l'hôtellerie et de la restauration

LILLE 59006 Cedex

Lycée international Montebello

196 boulevard Montebello, BP 80

Tél. 03 20 63 33 33

Internat garçons-filles

Diplômes préparés

- Bac général, spécialités proposées :
- Arts : arts plastiques • Histoire-géographie, géopolitique et sciences politiques • Humanités, littérature et philosophie • Langues, littératures et cultures étrangères (anglais) • Littérature, langues et cultures de l'Antiquité • Mathématiques • Physique - Chimie • Sciences de la vie et de la Terre • Sciences économiques et sociales
- BACHIBAC **
- Bac STMG spécialité gestion et finance
- Bac STMG spécialité mercatique (marketing)
- Bac STMG spécialité ressources humaines et communication

Langues vivantes

- LVA : allemand, anglais
- LVB : allemand, anglais, espagnol, italien, portugais

Enseignements optionnels en 2^{de}

- LVC : chinois, espagnol, italien, japonais, néerlandais, polonais, portugais
- Langues et cultures de l'Antiquité : grec, latin
- Arts : arts plastiques • Management et gestion • Sciences et laboratoire

Sections particulières

- Section binationale : espagnol **
- Sections européennes : allemand, anglais, espagnol
- Sections internationales : anglais, espagnol, italien **

LILLE 59000

Lycée Louis Pasteur

1 rue des Urbanistes

Tél. 03 20 55 36 50

Diplômes préparés

- Bac général, spécialités proposées :
- Arts : arts plastiques • Arts : histoire des arts • Arts : théâtre • Histoire-géographie, géopolitique et sciences politiques • Humanités, littérature et philosophie • Langues, littératures et cultures étrangères (anglais) • Mathématiques • Physique - Chimie • Sciences de la vie et de la Terre • Sciences économiques et sociales
- Bac STMG spécialité gestion et finance
- Bac STMG spécialité mercatique (marketing)
- Bac STMG spécialité ressources humaines et communication
- Bac TMD option danse *
- Bac TMD option instrument *

Langues vivantes

- LVA : allemand, anglais
- LVB : allemand, anglais, espagnol, italien

Enseignements optionnels en 2^{de}

- LVC : italien, russe
- Langues et cultures de l'Antiquité : latin
- Arts : arts plastiques • Arts : histoire des arts • Arts : musique • Arts : théâtre • Management et gestion • Sciences et laboratoire

Classe de seconde spécifique*

- Seconde spécifique option bac techno musique et danse

Section particulière

- Section européenne : anglais

LOMME 59463 Cedex

Lycée Jean Prouvé

2 rue de Lompert, BP 30327

Tél. 03 20 22 83 85

Internat garçons-filles

Diplômes préparés

- Bac général, spécialités proposées :
- Mathématiques • Numérique et sciences informatiques • Physique - Chimie • Sciences de la vie et de la Terre ^(a) • Sciences de l'ingénieur
- Bac STI2D spécialité architecture et construction
- Bac STI2D spécialité énergies et environnement

Langues vivantes

- LVA : allemand, anglais
- LVB : allemand, anglais, espagnol

Enseignements optionnels en 2^{de}

- Création et innovation technologiques • Sciences de l'ingénieur • Sciences et laboratoire

(a) Avec le lycée Jean Perrin Lambersart

MARCQ-EN-BAROEUL 59702 Cedex

Lycée Yves Kernanec

91 avenue du Docteur Calmette, BP 92029

Tél. 03 28 33 46 50

Diplôme préparé

- Bac général, spécialités proposées :
- Arts : cinéma - audiovisuel • Histoire-géographie, géopolitique et sciences politiques • Humanités, littérature et philosophie • Langues, littératures et cultures étrangères (anglais) • Mathématiques • Numérique et sciences informatiques • Physique - Chimie • Sciences de la vie et de la Terre • Sciences économiques et sociales

Langues vivantes

- LVA : allemand, anglais
- LVB : allemand, anglais, espagnol, italien

Enseignements optionnels en 2^{de}

- Langues et cultures de l'Antiquité : latin
- Arts : cinéma - audiovisuel

Section particulière

- Section européenne : anglais

MAUBEUGE 59602 Cedex

Lycée polyvalent André Lurçat

113 rue d'Hautmont

BP 30107

Tél. 03 27 53 72 00

Diplômes préparés

- Bac général, spécialités proposées :
- Histoire-géographie, géopolitique et sciences politiques • Langues, littératures et cultures étrangères (anglais) • Mathématiques • Physique - Chimie • Sciences de la vie et de la Terre • Sciences économiques et sociales
- Bac STL spécialité biotechnologies
- Bac STMG spécialité gestion et finance
- Bac STMG spécialité mercatique (marketing)
- Bac STMG spécialité ressources humaines et communication

Langues vivantes

- LVA : allemand, anglais
- LVB : allemand, anglais, espagnol

Enseignements optionnels en 2^{de}

- LVC : néerlandais
- Arts : théâtre • Biotechnologies • Éducation physique et sportive • Management et gestion

Section particulière

- Section européenne : anglais

* Recrutement particulier

** Recrutement particulier : voir chapitre sections binationales et internationales p. 32

MAUBEUGE 59605 Cedex Lycée polyvalent Pierre Forest

Boulevard Charles de Gaulle, BP 30599
Tél. 03 27 53 03 53

Diplômes préparés

- Bac général, spécialités proposées :
Arts : cinéma - audiovisuel • Histoire-géographie, géopolitique et sciences politiques • Humanités, littérature et philosophie • Langues, littératures et cultures étrangères (anglais) • Littérature, langues et cultures de l'Antiquité • Mathématiques • Numérique et sciences informatiques • Physique - Chimie • Sciences de la vie et de la Terre • Sciences de l'ingénieur
- Bac STI2D spécialité architecture et construction
- Bac STI2D spécialité énergies et environnement
- Bac STI2D spécialité innovation technologique et éco-conception
- Bac STI2D spécialité systèmes d'information et numérique
- Bac ST2S

Langues vivantes

- LVA : allemand, anglais
- LVB : allemand, anglais, espagnol

Enseignements optionnels en 2^{de}

- LVC : italien
- Langues et cultures de l'Antiquité : latin
- Arts : cinéma - audiovisuel • Éducation physique et sportive • Santé et social • Sciences de l'ingénieur

Section particulière

- Section européenne : anglais

ROUBAIX 59100

Ecole supérieure des arts appliqués et du textile

539 avenue des Nations Unies
Tél. 03 20 24 27 77
Internat garçons-filles

Diplôme préparé

- Bac STD2A

Langues vivantes

- LVA : allemand, anglais
- LVB : allemand, anglais, espagnol

Enseignement optionnel en 2^{de}

- Création et culture-design

ROUBAIX 59100

Lycée Baudelaire

23 avenue le Nôtre
Tél. 03 20 28 00 20

Diplôme préparé

- Bac général, spécialités proposées :
Arts : théâtre • Histoire-géographie, géopolitique et sciences politiques • Humanités, littérature et philosophie • Langues, littératures et cultures étrangères (anglais, espagnol) • Littérature, langues et cultures de l'Antiquité • Mathématiques • Physique - Chimie • Sciences de la vie et de la Terre • Sciences économiques et sociales

Langues vivantes

- LVA : allemand, anglais
- LVB : allemand, anglais, espagnol

Enseignements optionnels en 2^{de}

- LVC : portugais
- Langues et cultures de l'Antiquité : grec, latin
- Arts : théâtre • Sciences et laboratoire

Sections particulières

- Sections européennes : allemand, anglais, espagnol
- Section sportive : badminton

ROUBAIX 59057 Cedex 1

Lycée Jean Rostand

361 Grande Rue
BP 90379
Tél. 03 20 20 59 30

Diplôme préparé

- Bac général, spécialités proposées :
Mathématiques • Numérique et sciences informatiques • Physique - Chimie • Sciences de la vie et de la Terre^(a) • Sciences de l'ingénieur

Langues vivantes

- LVA : allemand, anglais
- LVB : allemand, anglais, espagnol, portugais

Enseignements optionnels en 2^{de}

- LVC : arabe, italien^(a), portugais^(a)
- Arts : cinéma - audiovisuel • Création et innovation technologiques • Sciences de l'ingénieur

Sections particulières

- Section européenne : anglais
- Sections sportives : cyclisme, danse

(a) Avec le lycée Van der Meersch Roubaix

ROUBAIX 59052 Cedex 1

Lycée Maxence Van Der Meersch

1 avenue Maxence Van Der Meersch, BP 97
Tél. 03 20 89 43 43
Internat garçons-filles

Diplômes préparés

- Bac général, spécialités proposées :
Arts : danse • Histoire-géographie, géopolitique et sciences politiques • Humanités, littérature et philosophie • Langues, littératures et cultures étrangères (anglais) • Mathématiques • Numérique et sciences informatiques^(a) • Physique - Chimie • Sciences de la vie et de la Terre • Sciences économiques et sociales
- Bac STL spécialité biotechnologies

Langues vivantes

- LVA : allemand, anglais, arabe
- LVB : allemand, anglais, arabe, espagnol, italien

Enseignements optionnels en 2^{de}

- LVC : arabe^(a), italien, portugais
- Arts : cinéma - audiovisuel^(a) • Arts : danse • Biotechnologies • Éducation physique et sportive • Sciences et laboratoire

Sections particulières

- Section européenne : anglais
- Sections sportives : cyclisme, danse, football féminin

(a) Avec le lycée Jean Rostand Roubaix

ROUBAIX 59051 Cedex 01

Lycée polyvalent Jean Moulin

lycée des métiers de la sécurité et de la prévention,
lycée des métiers des services administratifs et de la relation aux clients

49 boulevard du Général de Gaulle
BP 19

Tél. 03 20 81 99 20

Diplômes préparés

- Bac général, spécialités proposées :
Histoire-géographie, géopolitique et sciences politiques • Mathématiques • Physique - Chimie • Sciences de la vie et de la Terre • Sciences économiques et sociales
- Bac STMG spécialité gestion et finance
- Bac STMG spécialité mercatique (marketing)
- Bac STMG spécialité ressources humaines et communication
- Bac ST2S

Langues vivantes

- LVA : allemand, anglais
- LVB : allemand, anglais, arabe, espagnol

Enseignements optionnels en 2^{de}

- Biotechnologies • Éducation physique et sportive • Management et gestion • Santé et social • Sciences et laboratoire

Sections particulières

- Section européenne : anglais
- Section sportive : futsal

SAINT-AMAND-LES-EAUX 59734 Cedex

Lycée polyvalent Ernest Couteaux

37 avenue du Collège
BP 229

Tél. 03 27 27 86 87

Internat garçons

Diplômes préparés

- Bac général, spécialités proposées :
Histoire-géographie, géopolitique et sciences politiques • Humanités, littérature et philosophie • Langues, littératures et cultures étrangères (anglais) • Mathématiques • Numérique et sciences informatiques • Physique - Chimie • Sciences de la vie et de la Terre • Sciences de l'ingénieur • Sciences économiques et sociales
- Bac STMG spécialité gestion et finance
- Bac STMG spécialité ressources humaines et communication
- Bac ST2S

Langues vivantes

- LVA : allemand, anglais
- LVB : allemand, anglais, espagnol, italien

Enseignements optionnels en 2^{de}

- LVC : italien
- Langues et cultures de l'Antiquité : latin
- Éducation physique et sportive • Management et gestion • Santé et social • Sciences de l'ingénieur • Sciences et laboratoire

Sections particulières

- Section européenne : anglais
- Section sportive : football

SIN-LE-NOBLE 59450

Lycée Arthur Rimbaud

1075 rue Paul Foucaut
Tél. 03 27 99 84 84

Diplômes préparés

- Bac général, spécialités proposées :
Arts : cinéma - audiovisuel • Histoire-géographie, géopolitique et sciences politiques • Humanités, littérature et philosophie • Langues, littératures et cultures étrangères (allemand, anglais) • Littérature, langues et cultures de l'Antiquité • Mathématiques • Numérique et sciences informatiques • Physique - Chimie • Sciences de la vie et de la Terre • Sciences économiques et sociales
- Bac STMG spécialité gestion et finance
- Bac STMG spécialité mercatique (marketing)
- Bac STMG spécialité ressources humaines et communication

Langues vivantes

- LVA : allemand, anglais
- LVB : allemand, anglais, espagnol, italien

Enseignements optionnels en 2^{de}

- LVC : allemand, espagnol, italien
- Langues et cultures de l'Antiquité : latin
- Arts : cinéma - audiovisuel • Management et gestion • Sciences et laboratoire

Section particulière

- Section européenne : anglais

SOMAIN 59490

Lycée Louis Pasteur

151 boulevard Louise Michel, BP 9
Tél. 03 27 86 09 30

Diplômes préparés

- Bac général, spécialités proposées :
Histoire-géographie, géopolitique et sciences politiques • Humanités, littérature et philosophie • Langues, littératures et cultures étrangères (anglais, espagnol) • Mathématiques • Numérique et sciences informatiques • Physique - Chimie • Sciences de la vie et de la Terre • Sciences économiques et sociales
- Bac STMG spécialité gestion et finance
- Bac STMG spécialité mercatique (marketing)
- Bac STMG spécialité ressources humaines et communication

Langues vivantes

- LVA : allemand, anglais
- LVB : allemand, anglais, espagnol, italien

Enseignements optionnels en 2^{de}

- LVC : italien
- Langues et cultures de l'Antiquité : grec, latin
- Biotechnologies • Éducation physique et sportive • Management et gestion • Sciences et laboratoire

Section particulière

- Sections européennes : anglais, espagnol

TOURCOING 59208 Cedex

Lycée général de région Gambetta

80 boulevard Gambetta, BP 20500
Tél. 03 20 69 90 20

Internat garçons-filles

Diplômes préparés

- Bac général, spécialités proposées :
Arts : musique • Histoire-géographie, géopolitique et sciences politiques • Humanités, littérature et philosophie • Langues, littératures et cultures étrangères (anglais, allemand) • Littérature, langues et cultures de l'Antiquité • Mathématiques • Physique - Chimie • Sciences de la vie et de la Terre • Sciences économiques et sociales
- BACHIBAC **

Langues vivantes

- LVA : allemand, anglais
- LVB : allemand, anglais, espagnol, néerlandais, russe

Enseignements optionnels en 2^{de}

- LVC : langue des signes française, néerlandais, russe
- Langues et cultures de l'Antiquité : grec, latin
- Arts : musique • Création et innovation technologiques • Éducation physique et sportive • Management et gestion • Santé et social • Sciences et laboratoire

Sections particulières

- Section binationale : espagnol
- Sections européennes : allemand, anglais, espagnol
- Section internationale : néerlandais
- Sections sportives : handball, judo

TOURCOING 59208 Cedex

Lycée polyvalent Colbert

lycée des métiers du numérique et des technologies innovantes

2 parvis Jean-Baptiste Colbert
BP 50620

Tél. 03 20 76 12 00

Hébergement organisé hors établissement

Diplômes préparés

- Bac général, spécialités proposées :
Mathématiques • Numérique et sciences informatiques • Physique - Chimie • Sciences de la vie et de la Terre • Sciences de l'ingénieur
- Bac STI2D spécialité architecture et construction
- Bac STI2D spécialité énergies et environnement
- Bac STI2D spécialité innovation technologique et éco-conception
- Bac STI2D spécialité systèmes d'information et numérique

Langues vivantes

- LVA : allemand, anglais
- LVB : allemand, anglais, espagnol, néerlandais

Enseignements optionnels en 2^{de}

- LVC : allemand, arabe^(a), espagnol, néerlandais

- Création et innovation technologiques • Éducation physique et sportive • Santé et social • Sciences de l'ingénieur • Sciences et laboratoire

Sections particulières

- Sections européennes : anglais, espagnol
- Sections sportives : rugby, tennis de table

(a) Avec le lycée Jean Rostand Roubaix

TOURCOING 59208 Cedex

Lycée Sévigné

lycée des métiers de la mode et des textiles ; lycée des métiers du social, de la santé et de l'hygiène

151 rue de la Malcense

BP 80506

Tél. 03 20 25 31 43

Internat filles

Accueil à partir de la classe de 1^{re}

Diplômes préparés

- Bac STMG spécialité mercatique (marketing)
- Bac STMG spécialité ressources humaines et communication
- Bac STS

VALENCIENNES 59305 Cedex

Lycée de l'Escaut

1 avenue de Saint Amand

BP 80229

Tél. 03 27 22 11 11

Diplômes préparés

- Bac général, spécialités proposées :
Arts : arts plastiques • Arts : théâtre^(a) • Histoire-géographie, géopolitique et sciences politiques • Humanités, littérature et philosophie • Langues, littératures et cultures étrangères (anglais, espagnol) • Mathématiques • Numérique et sciences informatiques^(b) • Physique - Chimie • Sciences de la vie et de la Terre • Sciences économiques et sociales
- Bac STL spécialité biotechnologies
- Bac STL spécialité sciences physiques et chimiques en laboratoire

Langues vivantes

- LVA : allemand, anglais
- LVB : allemand, anglais, espagnol

Enseignements optionnels en 2^{de}

- Arts : arts plastiques • Arts : théâtre • Biotechnologies • Sciences et laboratoire

Section particulière

- Section européenne : anglais

(a) Avec le lycée Watteau Valenciennes

(b) Avec le lycée du Hainaut Valenciennes

VALENCIENNES 59322 Cedex

Lycée du Hainaut

lycée des métiers de l'automobile

1 avenue Villars

BP 475

Tél. 03 27 22 95 95

Internat garçons-filles

Diplômes préparés

- Bac général, spécialités proposées :
Mathématiques • Numérique et sciences informatiques • Physique - Chimie • Sciences de l'ingénieur • Sciences économiques et sociales
- Bac STI2D spécialité architecture et construction
- Bac STI2D spécialité énergies et environnement
- Bac STI2D spécialité innovation technologique et éco-conception
- Bac STI2D spécialité systèmes d'information et numérique

Langues vivantes

- LVA : allemand, anglais
- LVB : allemand, anglais, espagnol, italien

Enseignements optionnels en 2^{de}

- LVC : espagnol
- Création et innovation technologiques • Sciences de l'ingénieur

Section particulière

- Section européenne : anglais

** Recrutement particulier : voir chapitre sections binationales et internationales p. 32



Post
3^{ème}

MODE

- BAC PRO Métiers de la mode-Vêtements
- FCIL Montage Prototypage

TERTIAIRE

- BAC PRO Accueil-Relation Clients et Usagers
- BAC PRO Commerce
- BAC PRO Gestion Administration
- BAC PRO Vente
- BAC Sciences et Technologie du management et de la gestion

HYGIÈNE, SANTÉ, SOCIAL

- CAP Assistant Technique en Milieu Familiale Et Collectif
- CAP Agent de Propreté et d'Hygiène
- BAC PRO Hygiène Propreté et Stérilisation
- BAC PRO Services de Proximité-Vie Locale
- BAC PRO Accompagnement Soins et Service à la Personne
- BAC Sciences et Technologie de la Santé et du Social



Lycée Sévigné Tourcoing

151 rue de la malcense 59200 TOURCOING

<http://sevigne-tg.etab.ac-lille.fr>

03.20.25.31.43

Lycée des métiers de la mode et des textiles

Lycée des métiers de l'hygiène, de la santé et du social

VALENCIENNES 59322 Cedex

Lycée Henri Wallon

16 place de la République, BP 435
Tél. 03 27 19 30 40

Diplômes préparés

- Bac à option internationale (britannique) **
- Bac général, spécialités proposées :
Histoire-géographie, géopolitique et sciences politiques • Humanités, littérature et philosophie • Langues, littératures et cultures étrangères (anglais) • Mathématiques • Numérique et sciences informatiques • Physique - Chimie • Sciences de la vie et de la Terre • Sciences économiques et sociales
- Bac STMG spécialité gestion et finance
- Bac STMG spécialité mercatique (marketing)
- Bac STMG spécialité ressources humaines et communication
- Bac STMG spécialité systèmes d'information de gestion

Langues vivantes

- LVA : allemand, anglais
- LVB : allemand, anglais, espagnol, italien

Enseignements optionnels en 2^{de}

- LVC : italien
- Langues et cultures de l'Antiquité : grec, latin
- Arts : arts plastiques^(a) • Arts : musique^(a) • Éducation physique et sportive • Management et gestion • Sciences et laboratoire

Sections particulières

- Sections européennes : anglais, espagnol, italien
- Section internationale : britannique **

(a) Avec le lycée Watteau Valenciennes

VALENCIENNES 59307 Cedex

Lycée Watteau

20 boulevard Pater
BP 419
Tél. 03 27 28 27 00
Internat filles

Diplômes préparés

- Bac général, spécialités proposées :
Arts : arts plastiques • Arts : musique • Arts : théâtre • Histoire-géographie, géopolitique et sciences politiques • Humanités, littérature et philosophie • Langues, littératures et cultures étrangères (anglais) • Littérature, langues et cultures de l'Antiquité • Mathématiques • Numérique et sciences informatiques • Physique - Chimie • Sciences de la vie et de la Terre • Sciences économiques et sociales
- ABIBAC **
- Bac STMG spécialité gestion et finance
- Bac STMG spécialité mercatique (marketing)

Langues vivantes

- LVA : allemand, anglais
- LVB : allemand, anglais, espagnol

Enseignements optionnels en 2^{de}

- LVC : chinois, japonais
- Langues et cultures de l'Antiquité : grec, latin
- Arts : arts plastiques • Arts : musique • Arts : théâtre • Management et gestion • Sciences et laboratoire

Sections particulières

- Section binationale : ABIBAC (allemand) **
- Section européenne : anglais
- Section sportive : rugby

VILLENEUVE-D'ASCQ 59650

Lycée Raymond Queneau

Place Léon Blum Pont-de-Bois
BP 40085
Tél. 03 20 43 26 26

Diplômes préparés

- Bac général, spécialités proposées :
Histoire-géographie, géopolitique et sciences politiques • Humanités, littérature et philosophie • Langues, littératures et cultures étrangères (anglais, espagnol) • Mathématiques • Numérique et sciences informatiques • Physique - Chimie • Sciences de la vie et de la Terre • Sciences économiques et sociales
- Bac STMG spécialité gestion et finance
- Bac STMG spécialité mercatique (marketing)
- Bac STMG spécialité ressources humaines et communication

Langues vivantes

- LVA : allemand, anglais
- LVB : allemand, anglais, espagnol, italien

Enseignements optionnels en 2^{de}

- LVC : chinois, espagnol, italien
- Langues et cultures de l'Antiquité : grec, latin
- Arts : cinéma - audiovisuel • Création et innovation technologiques • Sciences de l'ingénieur • Sciences et laboratoire

Sections particulières

- Sections européennes : allemand, anglais, espagnol
- Unité localisée pour l'inclusion scolaire : troubles des fonctions motrices

WATTRELOS 59391 Cedex

Lycée polyvalent Emile Zola

174 rue de la Baillerie
BP 139
Tél. 03 20 99 93 40

Diplômes préparés

- Bac général, spécialités proposées :
Arts : arts plastiques • Arts : cinéma - audiovisuel • Histoire-géographie, géopolitique et sciences politiques • Humanités, littérature et philosophie • Langues, littératures et cultures étrangères (anglais) • Mathématiques • Physique - Chimie • Sciences de la vie et de la Terre • Sciences économiques et sociales
- Bac STMG spécialité gestion et finance
- Bac STMG spécialité mercatique (marketing)

Langues vivantes

- LVA : allemand, anglais
- LVB : allemand, anglais, espagnol, italien

Enseignements optionnels en 2^{de}

- LVC : chinois, italien
- Langues et cultures de l'Antiquité : latin
- Arts : arts plastiques • Arts : cinéma - audiovisuel • Arts : histoire des arts • Management et gestion

Section particulière

- Section européenne : anglais

62 Pas-de-Calais

AIRE-SUR-LA-LYS 62120

Lycée polyvalent Vauban

1 rue de Bretagne
Tél. 03 21 95 45 80
Internat garçons-filles

Diplômes préparés

- Bac général, spécialités proposées :
Histoire-géographie, géopolitique et sciences politiques • Humanités, littérature et philosophie • Langues, littératures et cultures étrangères (anglais) • Mathématiques • Numérique et sciences informatiques • Physique - Chimie • Sciences de la vie et de la Terre • Sciences économiques et sociales
- Bac STMG spécialité mercatique (marketing)
- Bac STMG spécialité ressources humaines et communication

Langues vivantes

- LVA : allemand, anglais
- LVB : allemand, anglais, espagnol

Enseignements optionnels en 2^{de}

- LVC : néerlandais
- Langues et cultures de l'Antiquité : latin
- Arts : cinéma - audiovisuel • Arts : histoire des arts • Éducation physique et sportive • Management et gestion • Sciences et laboratoire

Sections particulières

- Sections européennes : allemand, anglais
- Sections sportives : badminton, lutte sportive
- Unité localisée pour l'inclusion scolaire : troubles des fonctions cognitives ou mentales

ARRAS 62022 Cedex

Lycée Gambetta Carnot

25 boulevard Carnot
BP 40919
Tél. 03 21 21 34 80
Internat garçons-filles

Diplômes préparés

- Bac général, spécialités proposées :
Arts : arts plastiques • Histoire-géographie, géopolitique et sciences politiques • Humanités, littérature et philosophie • Langues, littératures et cultures étrangères (anglais) • Littérature, langues et cultures de l'Antiquité • Mathématiques • Numérique et sciences informatiques • Physique - Chimie • Sciences de la vie et de la Terre • Sciences de l'ingénieur • Sciences économiques et sociales
- Bac STI2D spécialité architecture et construction
- Bac STI2D spécialité énergies et environnement
- Bac STI2D spécialité innovation technologique et éco-conception
- Bac STI2D spécialité systèmes d'information et numérique
- Bac STMG spécialité gestion et finance
- Bac STMG spécialité mercatique (marketing)
- Bac STMG spécialité ressources humaines et communication

Langues vivantes

- LVA : allemand, anglais, russe
- LVB : allemand, anglais, espagnol, italien

Enseignements optionnels en 2^{de}

- LVC : chinois, espagnol, italien
- Langues et cultures de l'Antiquité : grec, latin
- Arts : arts plastiques • Arts : théâtre • Création et innovation technologiques • Éducation physique et sportive • Management et gestion • Sciences de l'ingénieur • Sciences et laboratoire

Sections particulières

- Sections européennes : allemand, anglais
- Section orientale : chinois
- Section sportive : canoë-kayak

ARRAS 62022 Cedex

Lycée polyvalent Guy Mollet

57 rue Bocquet Flochel, BP SP8
Tél. 03 21 21 49 50
Internat garçons-filles

Diplômes préparés

- Bac général, spécialités proposées :
Arts : cinéma - audiovisuel • Histoire-géographie, géopolitique et sciences politiques • Humanités, littérature et philosophie • Langues, littératures et cultures étrangères (anglais) • Mathématiques • Numérique et sciences informatiques • Physique - Chimie • Sciences de la vie et de la Terre • Sciences économiques et sociales
- Bac STL spécialité biotechnologies
- Bac STL spécialité sciences physiques et chimiques en laboratoire
- Bac STMG spécialité gestion et finance
- Bac STMG spécialité mercatique (marketing)
- Bac STMG spécialité ressources humaines et communication
- Bac STMG spécialité systèmes d'information de gestion
- Bac ST2S

Langues vivantes

- LVA : allemand, anglais
- LVB : allemand, anglais, espagnol, italien

Enseignements optionnels en 2^{de}

- LVC : italien, langue des signes françaises
- Langues et cultures de l'Antiquité : latin
- Arts : cinéma - audiovisuel • Arts : histoire des arts • Biotechnologies • Éducation physique et sportive • Management et gestion • Santé et social • Sciences et laboratoire

Sections particulières

- Sections européennes : anglais, espagnol
- Sections sportives : basket, rugby

ARRAS 62022 Cedex

Lycée Robespierre

Avenue des Fusillés, BP 50911
Tél. 03 21 16 14 20
Internat garçons-filles

Diplômes préparés

- Bac général, spécialités proposées :
Arts : musique • Histoire-géographie, géopolitique et sciences politiques • Humanités, littérature et philosophie • Langues, littératures et cultures étrangères (anglais, espagnol) • Mathématiques • Numérique et sciences informatiques • Physique - Chimie • Sciences de la vie et de la Terre • Sciences économiques et sociales

** Recrutement particulier : voir chapitre sections binationales et internationales p. 32

- Bac STMG spécialité gestion et finance
- Bac STMG spécialité mercatique (marketing)

Langues vivantes

- LVA : allemand, anglais
- LVB : allemand, anglais, espagnol

Enseignements optionnels en 2^{de}

- LVC : allemand, néerlandais
- Langues et cultures de l'Antiquité : grec, latin
- Arts : musique • Éducation physique et sportive • Management et gestion • Sciences et laboratoire

Sections particulières

- Sections européennes : anglais, espagnol
- Section sportive : rugby

AUCHEL 62260

Lycée Lavoisier

99 rue Jean Jaurès, BP 49
Tél. 03 21 64 64 00

Diplômes préparés

- Bac général, spécialités proposées : Histoire-géographie, géopolitique et sciences politiques • Humanités, littérature et philosophie • Langues, littératures et cultures étrangères (anglais) • Mathématiques • Physique • Chimie • Sciences de la vie et de la Terre • Sciences économiques et sociales
- Bac STMG spécialité gestion et finance
- Bac STMG spécialité mercatique (marketing)

Langues vivantes

- LVA : allemand, anglais
- LVB : allemand, anglais, espagnol

Enseignements optionnels en 2^{de}

- LVC : espagnol
- Langues et cultures de l'Antiquité : latin
- Arts : arts plastiques • Éducation physique et sportive • Management et gestion • Sciences et laboratoire

Section particulière

- Section européenne : anglais

AVION 62210

Lycée polyvalent Pablo Picasso
2 Boulevard Anatole France, BP 67
Tél. 03 21 67 64 24

Diplômes préparés

- Bac général, spécialités proposées : Histoire-géographie, géopolitique et sciences politiques • Humanités, littérature et philosophie • Langues, littératures et cultures étrangères (anglais) • Mathématiques • Physique • Chimie • Sciences de la vie et de la Terre • Sciences économiques et sociales
- Bac STMG spécialité mercatique (marketing)
- Bac STMG spécialité ressources humaines et communication

Langues vivantes

- LVA : allemand, anglais
- LVB : allemand, anglais, espagnol

Enseignements optionnels en 2^{de}

- LVC : italien
- Arts : musique • Éducation physique et sportive • Management et gestion • Sciences et laboratoire

Section particulière

- Section européenne : anglais

BERCK 62603 Cedex

Établissement régional d'enseignement adapté A. de Saint Exupéry

Avenue Saint-Exupéry, BP 99
Tél. 03 21 09 12 11
Internat garçons-filles

Diplôme préparé

- Bac général, spécialités proposées : Humanités, littérature et philosophie • Langues, littératures et cultures étrangères (anglais) • Littérature, langues et cultures de l'Antiquité • Mathématiques • Physique • Chimie • Sciences de la vie et de la Terre

Langues vivantes

- LVA : anglais, espagnol
- LVB : anglais, espagnol

Enseignements optionnels en 2^{de}

- LVC : anglais, espagnol
- Management et gestion

Sections particulières

- Section sportive : handisport (handisport-basket et handisport-natation pour élèves handicapés moteurs)

BERCK 62602 Cedex

Lycée polyvalent Jan Lavezzari
Avenue du Phare, BP 69
Tél. 03 21 09 20 18
Internat garçons-filles

Diplômes préparés

- Bac général, spécialités proposées : Histoire-géographie, géopolitique et sciences politiques • Humanités, littérature et philosophie • Langues, littératures et cultures étrangères (anglais) • Mathématiques • Physique • Chimie • Sciences de la vie et de la Terre • Sciences économiques et sociales
- Bac STMG spécialité gestion et finance
- Bac STMG spécialité ressources humaines et communication
- Bac ST2S

Langues vivantes

- LVA : allemand, anglais, espagnol
- LVB : allemand, anglais, espagnol

Enseignements optionnels en 2^{de}

- LVC : néerlandais
- Langues et cultures de l'Antiquité : latin
- Biotechnologies • Éducation physique et sportive • Management et gestion • Santé et social • Sciences et laboratoire

Sections particulières

- Section européenne : anglais
- Unité localisée pour l'inclusion scolaire : troubles des fonctions cognitives ou mentales

BÉTHUNE 62408 Cedex

Lycée André Malraux
lycée des métiers de la conception de l'automatisation et de l'informatique industrielles
314 rue Jules Massenet, BP 817
Tél. 03 21 64 61 61
Internat garçons-filles

Diplômes préparés

- Bac général, spécialités proposées : Histoire-géographie, géopolitique et sciences politiques • Mathématiques • Numérique et sciences informatiques • Physique - Chimie • Sciences de la vie et de la Terre • Sciences de l'ingénieur • Sciences économiques et sociales
- Bac STI2D spécialité architecture et construction
- Bac STI2D spécialité énergies et environnement
- Bac STI2D spécialité innovation technologique et éco-conception
- Bac STI2D spécialité systèmes d'information et numérique
- Bac STL spécialité sciences physiques et chimiques en laboratoire
- Bac STMG spécialité gestion et finance
- Bac STMG spécialité mercatique (marketing)
- Bac STMG spécialité ressources humaines et communication
- Bac STMG spécialité systèmes d'information de gestion

Langues vivantes

- LVA : allemand, anglais
- LVB : allemand, anglais, espagnol

Enseignements optionnels en 2^{de}

- Création et innovation technologiques • Éducation physique et sportive • Management et gestion • Sciences de l'ingénieur • Sciences et laboratoire

Section particulière

- Section européenne : anglais

BÉTHUNE 62408 Cedex

Lycée Louis Blaringhem
Boulevard Victor Hugo, BP 812
Tél. 03 21 64 48 60
Internat garçons-filles

Diplômes préparés

- Bac général, spécialités proposées : Arts : arts plastiques • Arts : musique • Arts : théâtre • Histoire-géographie, géopolitique et sciences politiques • Humanités,

- littérature et philosophie • Langues, littératures et cultures étrangères (anglais) • Mathématiques • Physique - Chimie • Sciences de la vie et de la Terre • Sciences économiques et sociales
- BACHIBAC **
- Bac STMG spécialité mercatique (marketing)
- Bac STMG spécialité ressources humaines et communication

Langues vivantes

- LVA : anglais, espagnol
- LVB : allemand, anglais, espagnol

Enseignements optionnels en 2^{de}

- LVC : italien
- Langues et cultures de l'Antiquité : latin
- Arts : arts plastiques • Arts : musique • Arts : théâtre • Éducation physique et sportive • Management et gestion • Sciences et laboratoire

Sections particulières

- Section binationale : BACHIBAC (espagnol) **
- Sections européennes : allemand, espagnol
- Sections sportives : badminton, handball, natation

BEUVRY 62660

Lycée polyvalent Marguerite Yourcenar
lycée des métiers de la personne, santé, social et de l'hôtellerie restauration
68 rue Antoine de Saint-Exupéry, BP 35
Tél. 03 21 64 51 00
Internat garçons-filles

Diplômes préparés

- Bac général, spécialités proposées : Histoire-géographie, géopolitique et sciences politiques • Humanités, littérature et philosophie • Langues, littératures et cultures étrangères (anglais) • Mathématiques • Physique • Chimie • Sciences de la vie et de la Terre • Sciences économiques et sociales
- Bac STHR
- Bac ST2S

Langues vivantes

- LVA : allemand, anglais
- LVB : allemand, anglais, espagnol

Enseignements optionnels en 2^{de}

- Biotechnologies • Éducation physique et sportive • Santé et social • Sciences et laboratoire

Classe de seconde spécifique*

- Seconde spécifique option bac techno Sciences et technologies de l'hôtellerie et de la restauration

Sections particulières

- Section européenne : anglais (seulement pour la section technologique hôtellerie restauration)
- Section sportive : tennis de table

BOULOGNE-SUR-MER 62321 Cedex

Lycée Mariette
lycée des métiers des activités commerciales et administratives
69 rue Beurepaire
BP 759
Tél. 03 21 10 66 66
Internat garçons-filles

Diplômes préparés

- Bac à option internationale (britannique) **
- Bac général, spécialités proposées : Arts : arts plastiques • Arts : musique • Histoire-géographie, géopolitique et sciences politiques • Humanités, littérature et philosophie • Langues, littératures et cultures étrangères (anglais, espagnol) • Littérature, langues et cultures de l'Antiquité • Mathématiques • Numérique et sciences informatiques • Physique - Chimie • Sciences de la vie et de la Terre • Sciences économiques et sociales
- Bac STMG spécialité mercatique (marketing)
- Bac STMG spécialité ressources humaines et communication
- Bac ST2S

Langues vivantes

- LVA : allemand, anglais
- LVB : allemand, anglais, espagnol

Enseignements optionnels en 2^{de}

- LVC : espagnol, néerlandais, russe
- Langues et cultures de l'Antiquité : grec, latin

* Recrutement particulier

** Recrutement particulier : voir chapitre sections binationales et internationales p. 32

- Arts : arts plastiques • Arts : musique • Arts : théâtre • Bio-technologies • Éducation physique et sportive • Management et gestion • Santé et social • Sciences et laboratoire

Sections particulières

- Sections européennes : allemand, anglais
- Section internationale : anglais
- Sections sportives : canoë-kayak, voile

BOULOGNE-SUR-MER 62321 Cedex

Lycée polyvalent Edouard Branly Lycée des métiers du bâtiment et des énergies renouvelables de l'industrie des terres d'Opale

2 rue de la Porte Gayole, BP 779

Tél. 03 21 99 68 00

Internat garçons-filles

Diplômes préparés

- Bac général, spécialités proposées :
Histoire-géographie, géopolitique et sciences politiques • Langues, littératures et cultures étrangères (anglais) • Mathématiques • Numérique et sciences informatiques • Physique - Chimie • Sciences de la vie et de la Terre • Sciences de l'ingénieur • Sciences économiques et sociales
- Bac STI2D spécialité architecture et construction
- Bac STI2D spécialité énergies et environnement
- Bac STI2D spécialité innovation technologique et éco-conception
- Bac STI2D spécialité systèmes d'information et numérique
- Bac STL spécialité biotechnologies
- Bac STL spécialité sciences physiques et chimiques en laboratoire

Langues vivantes

- LVA : allemand, anglais
- LVB : allemand, anglais, espagnol

Enseignements optionnels en 2^{de}

- Langues et cultures de l'Antiquité : latin
- Biotechnologies • Création et innovation technologiques • Éducation physique et sportive • Sciences de l'ingénieur • Sciences et laboratoire

Sections particulières

- Section européenne : anglais
- Section sportive : basket

BRUAY-LA-BUISSIÈRE 62701 Cedex

Lycée polyvalent Carnot

Lycée des métiers des systèmes automatiques et de l'électronique communicante

1 rue Sadi Carnot, BP 50

Tél. 03 21 64 65 00

Diplômes préparés

- Bac général, spécialités proposées :
Histoire-géographie, géopolitique et sciences politiques • Humanités, littérature et philosophie • Langues, littératures et cultures étrangères (anglais) • Mathématiques • Numérique et sciences informatiques • Physique - Chimie • Sciences de la vie et de la Terre • Sciences de l'ingénieur • Sciences économiques et sociales
- Bac STI2D spécialité architecture et construction
- Bac STI2D spécialité énergies et environnement
- Bac STI2D spécialité innovation technologique et éco-conception
- Bac STI2D spécialité systèmes d'information et numérique
- Bac STMG spécialité gestion et finance
- Bac STMG spécialité mercatique (marketing)
- Bac STMG spécialité ressources humaines et communication
- Bac ST2S

Langues vivantes

- LVA : allemand, anglais
- LVB : allemand, anglais, espagnol

Enseignements optionnels en 2^{de}

- Langues et cultures de l'Antiquité : latin
- Arts : cinéma - audiovisuel • Création et innovation technologiques • Management et gestion • Santé et social • Sciences de l'ingénieur • Sciences et laboratoire

Sections particulières

- Section européenne : anglais
- Section sportive : judo

BULLY-LES-MINES 62160

Lycée Léo Lagrange

Lycée des métiers de la personne, santé, social

Rue Victor Schoelcher, BP 109

Tél. 03 21 29 13 26

Diplômes préparés

- Bac général, spécialités proposées :
Histoire-géographie, géopolitique et sciences politiques • Mathématiques • Physique - Chimie • Sciences de la vie et de la Terre • Sciences économiques et sociales
- Bac ST2S

Langues vivantes

- LVA : allemand, anglais
- LVB : allemand, anglais, espagnol, italien

Enseignements optionnels en 2^{de}

- Langues et cultures de l'Antiquité : latin
- Biotechnologies • Santé et social

Sections particulières

- Section européenne : anglais
- Unité localisée pour l'inclusion scolaire : troubles des fonctions motrices

CALAIS 62225 Cedex

Lycée Pierre de Coubertin

Lycée des métiers du transport et de la logistique

320 boulevard du 8 Mai, BP 453

Tél. 03 21 46 88 00

Internat garçons-filles

Diplômes préparés

- Bac général, spécialités proposées :
Histoire-géographie, géopolitique et sciences politiques • Humanités, littérature et philosophie • Langues, littératures et cultures étrangères (anglais) • Mathématiques • Numérique et sciences informatiques • Physique - Chimie • Sciences de la vie et de la Terre • Sciences économiques et sociales
- Bac STMG spécialité gestion et finance
- Bac STMG spécialité mercatique (marketing)
- Bac STMG spécialité ressources humaines et communication
- Bac ST2S

Langues vivantes

- LVA : allemand, anglais
- LVB : allemand, anglais, chinois, espagnol, italien

Enseignements optionnels en 2^{de}

- LVC : chinois
- Langues et cultures de l'Antiquité : grec, latin
- Arts : histoire des arts • Arts : musique • Éducation physique et sportive • Management et gestion • Santé et social • Sciences et laboratoire

Sections particulières

- Section européenne : anglais
- Sections sportives : athlétisme, planche à voile

CALAIS 62228 Cedex

Lycée polyvalent Léonard de Vinci Lycée des métiers de la maintenance industrielle des terres d'Opale

Rue du Pasteur Martin Luther King, BP 701

Tél. 03 21 19 07 21

Internat garçons-filles

Diplômes préparés

- Bac général, spécialités proposées :
Histoire-géographie, géopolitique et sciences politiques • Humanités, littérature et philosophie • Langues, littératures et cultures étrangères (anglais) • Mathématiques • Numérique et sciences informatiques • Physique - Chimie • Sciences de la vie et de la Terre • Sciences de l'ingénieur • Sciences économiques et sociales
- Bac STI2D spécialité architecture et construction
- Bac STI2D spécialité énergies et environnement
- Bac STI2D spécialité innovation technologique et éco-conception
- Bac STI2D spécialité systèmes d'information et numérique
- Bac STL spécialité sciences physiques et chimiques en laboratoire

Langues vivantes

- LVA : allemand, anglais
- LVB : allemand, anglais, espagnol, italien

Enseignements optionnels en 2^{de}

- Langues et cultures de l'Antiquité : latin
- Arts : cinéma - audiovisuel • Création et innovation technologiques • Éducation physique et sportive • Sciences de l'ingénieur • Sciences et laboratoire

Section particulière

- Section européenne : anglais

CALAIS 62104 Cedex

Lycée Sophie Berthelot

Lycée des métiers de l'hôtellerie, de la restauration et du tourisme d'Opale

224 boulevard Gambetta

BP 209

Tél. 03 21 19 77 77

Internat garçons-filles

Diplômes préparés

- Bac général, spécialités proposées :
Arts : arts plastiques • Arts : musique • Arts : théâtre • Histoire-géographie, géopolitique et sciences politiques • Humanités, littérature et philosophie • Langues, littératures et cultures étrangères (anglais) • Littérature, langues et cultures de l'Antiquité • Mathématiques • Physique - Chimie • Sciences de la vie et de la Terre • Sciences économiques et sociales
- Bac STMG spécialité mercatique (marketing)
- Bac STMG spécialité ressources humaines et communication

Langues vivantes

- LVA : allemand, anglais
- LVB : allemand, anglais, espagnol, italien

Enseignements optionnels en 2^{de}

- LVC : italien, néerlandais
- Langues et cultures de l'Antiquité : grec, latin
- Arts : arts plastiques • Arts : histoire des arts • Arts : musique • Arts : théâtre • Éducation physique et sportive • Management et gestion • Sciences et laboratoire

Sections particulières

- Sections européennes : allemand, anglais
- Sections sportives : basket, triathlon (pratique du sport enchaîné (VTT, course à pieds, natation))

CARVIN 62211 Cedex

Lycée Diderot

Esplanade Alfred Peugnet, BP 80059

Tél. 03 21 08 83 40

Diplômes préparés

- Bac général, spécialités proposées :
Histoire-géographie, géopolitique et sciences politiques • Humanités, littérature et philosophie • Langues, littératures et cultures étrangères (anglais) • Mathématiques • Physique - Chimie • Sciences de la vie et de la Terre • Sciences économiques et sociales
- Bac STMG spécialité gestion et finance
- Bac STMG spécialité mercatique (marketing)
- Bac STMG spécialité ressources humaines et communication

Langues vivantes

- LVA : allemand, anglais
- LVB : allemand, anglais, espagnol

Enseignements optionnels en 2^{de}

- Langues et cultures de l'Antiquité : grec, latin
- Arts : cinéma - audiovisuel • Management et gestion • Sciences et laboratoire

Section particulière

- Section européenne : anglais

HÉNIN-BEAUMONT 62251 Cedex

Lycée Fernand Darchicourt

Lycée des métiers de la logistique et du transport, du commerce du district d'Hénin - Beaumont

211 rue René Cassin, BP 49

Tél. 03 21 08 74 30

Diplômes préparés

- Bac général, spécialités proposées :
Arts : arts plastiques • Arts : cinéma - audiovisuel • Histoire-géographie, géopolitique et sciences politiques • Humanités, littérature et philosophie • Langues, littératures et cultures étrangères (anglais, espagnol) • Littérature, langues et cultures de l'Antiquité • Mathématiques • Physique - Chimie • Sciences de la vie et de la Terre • Sciences économiques et sociales

** Recrutement particulier : voir chapitre sections binationales et internationales p. 32

- ABIBAC **
- BACHIBAC **
- Bac STMG spécialité gestion et finance
- Bac STMG spécialité mercatique (marketing)
- Bac STMG spécialité ressources humaines et communication
- Bac ST2S

Langues vivantes

- LVA : allemand, anglais
- LVB : allemand, anglais, espagnol

Enseignements optionnels en 2^{de}

- LVC : chinois, russe
- Langues et cultures de l'Antiquité : latin
- Arts : arts plastiques • Arts : cinéma - audiovisuel • Arts : histoire des arts • Biotechnologies • Éducation physique et sportive • Management et gestion • Santé et social • Sciences et laboratoire

Sections particulières

- Sections binationales : Abibac (allemand) **, Bachibac (espagnol) **
- Sections européennes : allemand, anglais, espagnol
- Sections sportives : escalade, escrime

HÉNIN-BEAUMONT 62251 Cedex

Lycée polyvalent Louis Pasteur
lycée des métiers du bâtiment et des travaux publics
800 rue Léon Blum
BP 19
Tél. 03 21 08 86 00
Internat garçons-filles

Diplômes préparés

- Bac général, spécialités proposées :
- Histoire-géographie, géopolitique et sciences politiques • Langues, littératures et cultures étrangères (anglais) • Mathématiques • Numérique et sciences informatiques • Physique - Chimie • Sciences de la vie et de la Terre • Sciences de l'ingénieur • Sciences économiques et sociales
- Bac STI2D spécialité architecture et construction
- Bac STI2D spécialité énergies et environnement
- Bac STI2D spécialité innovation technologique et éco-conception
- Bac STI2D spécialité systèmes d'information et numérique
- Bac STL spécialité sciences physiques et chimiques en laboratoire

Langues vivantes

- LVA : allemand, anglais
- LVB : allemand, anglais, espagnol

Enseignements optionnels en 2^{de}

- LVC : allemand, italien
- Biotechnologies • Création et innovation technologiques • Sciences de l'ingénieur • Sciences et laboratoire

Section particulière

- Sections européennes : allemand, anglais

LE TOUQUET-PARIS-PLAGE 62520

Lycée polyvalent hôtelier
lycée des métiers de l'hôtellerie, de la restauration et du tourisme des Terres d'Opale
Avenue du Château
BP 53
Tél. 03 21 05 04 00
Internat garçons-filles

Diplôme préparé

- Bac STHR

Langues vivantes

- LVA : anglais
- LVB : allemand, espagnol

Classe de seconde spécifique*

- Seconde spécifique option bac techno Sciences et technologies de l'hôtellerie et de la restauration

Section particulière

- Section européenne : anglais

LENS 62300

Lycée Auguste Behal
6 rue Paul Eluard
Tél. 03 21 14 21 14

Diplômes préparés

- Bac général, spécialités proposées :
- Langues, littératures et cultures étrangères (anglais) • Mathématiques • Physique - Chimie • Sciences de la vie et de la Terre • Sciences de l'ingénieur • Sciences économiques et sociales
- Bac STD2A
- Bac STI2D spécialité architecture et construction
- Bac STI2D spécialité énergies et environnement
- Bac STI2D spécialité innovation technologique et éco-conception
- Bac STMG spécialité gestion et finance
- Bac STMG spécialité mercatique (marketing)
- Bac ST2S

Langues vivantes

- LVA : allemand, anglais
- LVB : allemand, anglais, espagnol, italien, russe

Enseignements optionnels en 2^{de}

- LVC : italien
- Création et culture-design • Création et innovation technologiques • Management et gestion • Santé et social • Sciences de l'ingénieur

Section particulière

- Section européenne : anglais

LENS 62303 Cedex

Lycée Condorcet
25 rue Etienne Dolet, BP 169
Tél. 03 21 79 35 44

Diplômes préparés

- Bac général, spécialités proposées :
- Arts : histoire des arts • Histoire-géographie, géopolitique et sciences politiques • Humanités, littérature et philosophie • Langues, littératures et cultures étrangères (anglais) • Mathématiques • Physique - Chimie • Sciences de la vie et de la Terre • Sciences économiques et sociales
- Bac STMG spécialité mercatique (marketing)
- Bac STMG spécialité ressources humaines et communication

Langues vivantes

- LVA : allemand, anglais
- LVB : allemand, anglais, espagnol, russe

Enseignements optionnels en 2^{de}

- LVC : polonais
- Langues et cultures de l'Antiquité : latin
- Arts : arts plastiques • Arts : histoire des arts • Arts : musique • Éducation physique et sportive • Management et gestion • Sciences et laboratoire

Sections particulières

- Sections européennes : allemand, anglais
- Sections sportives : arbitrage mixte, football

LIÉVIN 62803 Cedex

Lycée Henri Darras
lycée des métiers de la chaudronnerie industrielle
Chemin des Manufactures
BP 134
Tél. 03 21 72 65 65
Internat garçons-filles

Diplômes préparés

- Bac général, spécialités proposées :
- Arts : cinéma - audiovisuel • Histoire-géographie, géopolitique et sciences politiques • Humanités, littérature et philosophie • Langues, littératures et cultures étrangères (anglais) • Mathématiques • Numérique et sciences informatiques • Physique - Chimie • Sciences de la vie et de la Terre • Sciences de l'ingénieur • Sciences économiques et sociales
- Bac STI2D spécialité énergies et environnement
- Bac STI2D spécialité innovation technologique et éco-conception
- Bac STI2D spécialité systèmes d'information et numérique
- Bac STL spécialité biotechnologies
- Bac STMG spécialité gestion et finance
- Bac STMG spécialité mercatique (marketing)
- Bac STMG spécialité ressources humaines et communication

Langues vivantes

- LVA : allemand, anglais
- LVB : allemand, anglais, espagnol, italien

Enseignements optionnels en 2^{de}

- LVC : italien
- Langues et cultures de l'Antiquité : latin
- Arts : cinéma - audiovisuel • Biotechnologies • Création et innovation technologiques • Éducation physique et sportive • Management et gestion • Sciences de l'ingénieur • Sciences et laboratoire

Sections particulières

- Sections européennes : allemand, anglais
- Sections sportives : athlétisme, basket G, football féminin, futsal G, triathlon

LILLERS 62190

Lycée Anatole France
64 boulevard de Paris, BP 49
Tél. 03 21 54 69 90

Diplômes préparés

- Bac général, spécialités proposées :
- Histoire-géographie, géopolitique et sciences politiques • Humanités, littérature et philosophie • Langues, littératures et cultures étrangères (anglais) • Littérature, langues et cultures de l'Antiquité • Mathématiques • Physique - Chimie • Sciences de la vie et de la Terre • Sciences économiques et sociales
- Bac STMG spécialité gestion et finance
- Bac STMG spécialité mercatique (marketing)
- Bac STMG spécialité ressources humaines et communication

Langues vivantes

- LVA : allemand, anglais
- LVB : allemand, anglais, espagnol

Enseignements optionnels en 2^{de}

- LVC : italien
- Langues et cultures de l'Antiquité : grec, latin
- Arts : cinéma - audiovisuel • Arts : musique • Éducation physique et sportive • Management et gestion

Section particulière

- Section européenne : anglais

LONGUENESSE 62967 Cedex

Lycée Blaise Pascal cité scolaire
Rue Roger Salengro
BP 70049
Tél. 03 21 98 28 66
Internat garçons-filles

Diplômes préparés

- Bac général, spécialités proposées :
- Mathématiques • Numérique et sciences informatiques • Physique - Chimie • Sciences de la vie et de la Terre • Sciences de l'ingénieur
- Bac STI2D spécialité architecture et construction
- Bac STI2D spécialité énergies et environnement
- Bac STI2D spécialité innovation technologique et éco-conception
- Bac STI2D spécialité systèmes d'information et numérique
- Bac STL spécialité biotechnologies
- Bac STL spécialité sciences physiques et chimiques en laboratoire
- Bac ST2S

Langues vivantes

- LVA : allemand, anglais
- LVB : allemand, anglais, espagnol

Enseignements optionnels en 2^{de}

- Biotechnologies • Création et innovation technologiques • Éducation physique et sportive • Santé et social • Sciences de l'ingénieur • Sciences et laboratoire

Sections particulières

- Sections européennes : allemand, anglais, espagnol
- Sections sportives : football, rugby

MONTREUIL 62170

Lycée Polyvalent Eugène Woillez
1 rue Porte Becquerelle
Tél. 03 21 06 79 79
Internat garçons-filles

Diplômes préparés

- Bac général, spécialités proposées :
- Histoire-géographie, géopolitique et sciences politiques • Humanités, littérature et philosophie • Langues, littératures et cultures étrangères (anglais) • Mathématiques • Numérique

* Recrutement particulier

** Recrutement particulier : voir chapitre sections binationales et internationales p. 32

et sciences informatiques • Physique - Chimie • Sciences de la vie et de la Terre • Sciences de l'ingénieur • Sciences économiques et sociales
- Bac STMG spécialité gestion et finance
- Bac STMG spécialité mercatique (marketing)

Langues vivantes

- LVA : allemand, anglais
- LVB : allemand, anglais, espagnol

Enseignements optionnels en 2^{de}

- LVC : allemand, espagnol
- Langues et cultures de l'Antiquité : latin
- Création et innovation technologiques • Management et gestion • Sciences de l'ingénieur • Sciences et laboratoire

Sections particulières

- Section européenne : anglais
- Section sportive : football

NOEUX-LES-MINES 62290

Lycée polyvalent d'Artois

lycée des métiers de la chaudronnerie industrielle. des systèmes automatiques

rue Jules Mousseron
BP 35
Tél. 03 21 61 63 21

Diplômes préparés

- Bac général, spécialités proposées :
Histoire-géographie, géopolitique et sciences politiques • Humanités, littérature et philosophie • Langues, littératures et cultures étrangères (anglais) • Mathématiques • Numérique et sciences informatiques • Physique - Chimie • Sciences de la vie et de la Terre • Sciences économiques et sociales
- Bac STMG spécialité gestion et finance
- Bac STMG spécialité mercatique (marketing)
- Bac STMG spécialité ressources humaines et communication

Langues vivantes

- LVA : allemand, anglais, espagnol
- LVB : allemand, anglais, espagnol

Enseignements optionnels en 2^{de}

- LVC : italien
- Langues et cultures de l'Antiquité : latin
- Éducation physique et sportive • Management et gestion

Section particulière

- Sections européennes : anglais, espagnol

RADINGHEM 62310

Lycée agricole de Radinghem

58 rue Principale
Tél. 03 21 41 00 41
Internat garçons-filles

Diplôme préparé

- Bac STAV services en milieu rural, technologies de la production agricole

Langues vivantes

- LVA : anglais
- LVB : espagnol

Enseignements optionnels en 2^{de}

- Écologie, agronomie, territoires, développement durable • Pratiques professionnelles

SAINT-MARTIN-BOULOGNE 62280

Cedex

Lycée polyvalent Giroux Sannier

lycée des métiers de l'industrie des terres d'Opale

Rue Giroux Sannier, BP 946
Tél. 03 21 30 85 85
Internat garçons-filles

Diplômes préparés

- Bac général, spécialités proposées :
Histoire-géographie, géopolitique et sciences politiques • Langues, littératures et cultures étrangères (anglais) • Mathématiques • Numérique et sciences informatiques • Physique - Chimie • Sciences de la vie et de la Terre • Sciences économiques et sociales
- Bac STMG spécialité gestion et finance

Langues vivantes

- LVA : allemand, anglais, espagnol
- LVB : allemand, anglais, espagnol

Enseignements optionnels en 2^{de}

- LVC : allemand, espagnol
- Langues et cultures de l'Antiquité : latin
- Arts : danse • Management et gestion • Sciences et laboratoire

Sections particulières

- Section européenne : anglais
- Section sportive : football

SAINT-OMER 62505 Cedex

Lycée Alexandre Ribot

lycée des métiers de la maintenance des véhicules et des matériels / de la gestion , de l'administratif et du commerce

42 rue Gambetta, BP 70340
Tél. 03 21 88 30 60
Internat garçons-filles

Diplômes préparés

- Bac général, spécialités proposées :
Arts : danse • Histoire-géographie, géopolitique et sciences politiques • Humanités, littérature et philosophie • Langues, littératures et cultures étrangères (anglais, espagnol) • Littérature, langues et cultures de l'Antiquité • Mathématiques • Numérique et sciences informatiques • Physique - Chimie • Sciences de la vie et de la Terre • Sciences économiques et sociales
- Bac STMG spécialité gestion et finance
- Bac STMG spécialité mercatique (marketing)
- Bac STMG spécialité ressources humaines et communication

Langues vivantes

- LVA : allemand, anglais
- LVB : allemand, anglais, espagnol

Enseignements optionnels en 2^{de}

- LVC : espagnol
- Langues et cultures de l'Antiquité : latin
- Arts : arts plastiques • Arts : danse • Arts : musique • Arts : théâtre • Éducation physique et sportive • Management et gestion • Sciences et laboratoire

Sections particulières

- Section européenne : anglais
- Section sportive : sports d'endurance (pratique sportive enchaînée (VTT, course à pied, natation))

SAINT-POL-SUR-TERNOISE 62165

Cedex

Lycée Albert Châtelet

15 Rue Cassin, BP 70050
Tél. 03 21 03 59 00
Internat garçons-filles

Diplômes préparés

- Bac général, spécialités proposées :
Arts : théâtre • Histoire-géographie, géopolitique et sciences politiques • Humanités, littérature et philosophie • Langues, littératures et cultures étrangères (anglais) • Mathématiques • Numérique et sciences informatiques • Physique - Chimie • Sciences de la vie et de la Terre • Sciences de l'ingénieur • Sciences économiques et sociales
- Bac STI2D spécialité innovation technologique et éco-conception
- Bac STI2D spécialité systèmes d'information et numérique
- Bac STMG spécialité gestion et finance
- Bac STMG spécialité mercatique (marketing)
- Bac STMG spécialité ressources humaines et communication

Langues vivantes

- LVA : allemand, anglais
- LVB : allemand, anglais, espagnol

Enseignements optionnels en 2^{de}

- Langues et cultures de l'Antiquité : latin
- Arts : cinéma - audiovisuel • Arts : musique • Arts : théâtre • Création et innovation technologiques • Éducation physique et sportive • Management et gestion • Sciences de l'ingénieur • Sciences et laboratoire

Section particulière

- Section européenne : anglais

TILLOY-LÈS-MOFFLAINES 62217

Lycée agro-environnemental d'Arras

Route de Cambrai
Tél. 03 21 60 73 00
Internat garçons-filles

Diplômes préparés

- Bac général, spécialités proposées :
Biologie-écologie • Mathématiques • Physique - Chimie
- Bac STAV aménagement et valorisation des espaces, technologies de la production agricole

Langues vivantes

- LVA : allemand, anglais
- LVB : allemand, anglais, espagnol

Enseignement optionnel en 2^{de}

- Écologie, agronomie, territoires, développement durable • Hippologie et équitation ou autres activités sportives

Section particulière

- Sections sportives : canoë-kayak, vélo tout terrain

WINGLES 62410

Lycée Voltaire

9 Place Bertin Ledoux
Tél. 03 21 77 34 34

Diplômes préparés

- Bac général, spécialités proposées :
Arts : arts plastiques • Arts : musique • Humanités, littérature et philosophie • Langues, littératures et cultures étrangères (anglais) • Mathématiques • Numérique et sciences informatiques • Physique - Chimie • Sciences de la vie et de la Terre • Sciences économiques et sociales
- Bac STMG spécialité gestion et finance
- Bac STMG spécialité mercatique (marketing)
- Bac STMG spécialité ressources humaines et communication

Langues vivantes

- LVA : allemand, anglais
- LVB : allemand, anglais, espagnol, italien

Enseignements optionnels en 2^{de}

- LVC : italien
- Langues et cultures de l'Antiquité : latin
- Arts : arts plastiques • Arts : musique

Section particulière

- Section européenne : anglais

LES LYCÉES PRIVÉS SOUS CONTRAT

59 Nord

ARMENTIÈRES 59427 Cedex

Institut Nicolas Barré

lycée des métiers de la sécurité-prévention, de l'automobile et de la maintenance des matériels

145 avenue Marc Sangnier, BP 84

Tél. 03 20 77 06 07

Internat garçons-filles

Diplôme préparé

- Bac général, spécialités proposées :
Mathématiques • Numérique et sciences informatiques •
Sciences de l'ingénieur

Langues vivantes

- LVA : allemand, anglais
- LVB : allemand, anglais, espagnol

Enseignements optionnels en 2^{de}

- Création et innovation technologiques • Sciences de l'ingénieur

ARMENTIÈRES 59280

Lycée privé Saint-Jude

18 rue Lamartine

Tél. 03 20 77 10 49

Diplômes préparés

- Bac général, spécialités proposées :
Histoire-géographie, géopolitique et sciences politiques •
Humanités, littérature et philosophie • Langues, littératures
et cultures étrangères (anglais) • Mathématiques • Physique
- Chimie • Sciences de la vie et de la Terre • Sciences
économiques et sociales
- Bac STMG spécialité gestion et finance
- Bac STMG spécialité mercatique (marketing)

Langues vivantes

- LVA : allemand, anglais
- LVB : allemand, anglais, espagnol, néerlandais

Enseignements optionnels en 2^{de}

- LVC : néerlandais
- Langues et cultures de l'Antiquité : latin, grec
- Biotechnologies • Éducation physique et sportive • Manage-
ment et gestion • Sciences et laboratoire

Section particulière

- Sections européennes : anglais, espagnol

AULNOYE-AYMERIES 59620

Institution Sainte Jeanne d'Arc

lycée des métiers de l'hôtellerie et de la restauration ;
lycée des métiers de l'esthétique et de la coiffure

157 rue de l'Hotel de Ville, BP 20069

Tél. 03 27 53 60 30

Internat garçons-filles

Diplômes préparés

- Bac général, spécialités proposées :
Histoire-géographie, géopolitique et sciences politiques •
Mathématiques • Physique - Chimie • Sciences de la vie et de
la Terre • Sciences économiques et sociales
- Bac STHR

Langues vivantes

- LVA : anglais
- LVB : allemand, espagnol

Enseignements optionnels en 2^{de}

- Langues et cultures de l'Antiquité : latin
- Arts : arts plastiques • Management et gestion • Sciences
et laboratoire

Classe de seconde spécifique*

- Seconde spécifique option bac techno Sciences et technolo-
gies de l'hôtellerie et de la restauration

Sections particulières

- Section européenne : anglais (élèves du bac techno
hôtellerie)
- Sections sportives : football (féminin et masculin)
- Unité localisée pour l'inclusion scolaire : troubles des
fonctions cognitives ou mentales

AVESNES-SUR-HELPE 59362 Cedex

Lycée privé Sainte-Thérèse

4 place Guillemain, BP 53

Tél. 03 27 56 12 70

Diplômes préparés

- Bac général, spécialités proposées :
Langues, littératures et cultures étrangères (anglais) •
Mathématiques • Physique - Chimie • Sciences de la vie et de
la Terre • Sciences économiques et sociales
- Bac ST2S

Langues vivantes

- LVA : anglais
- LVB : allemand, espagnol

Enseignements optionnels en 2^{de}

- Langues et cultures de l'Antiquité : latin
- Arts : arts plastiques • Biotechnologies • Éducation physique
et sportive • Santé et social

BEAUCAMPS-LIGNY 59134

Lycée privé Sainte-Marie

31 rue de l'église, BP 27

Tél. 03 20 10 38 44

Diplôme préparé

- Bac général, spécialités proposées :
Histoire-géographie, géopolitique et sciences politiques •
Humanités, littérature et philosophie • Langues, littératures
et cultures étrangères (anglais) • Mathématiques • Numérique
et sciences informatiques • Physique - Chimie • Sciences de la
vie et de la Terre • Sciences économiques et sociales

Langues vivantes

- LVA : allemand, anglais
- LVB : allemand, anglais, espagnol

Enseignements optionnels en 2^{de}

- Langues et cultures de l'Antiquité : grec, latin
- Arts : théâtre • Éducation physique et sportive

Section particulière

- Sections européennes : allemand, anglais, espagnol

BONDUES 59588 Cedex

Lycée privé La Croix Blanche

2 rue de l'Abbé Six, BP 20003

Tél. 03 20 46 24 29

Diplôme préparé

- Bac général, spécialités proposées :
Histoire-géographie, géopolitique et sciences politiques •
Humanités, littérature et philosophie • Langues, littératures et
cultures étrangères (anglais) • Littérature, langues et cultures
de l'Antiquité • Mathématiques • Physique - Chimie • Sciences
de la vie et de la Terre • Sciences économiques et sociales

Langues vivantes

- LVA : anglais
- LVB : allemand, espagnol

Enseignements optionnels en 2^{de}

- LVC : allemand, espagnol
- Langues et cultures de l'Antiquité : latin
- Sciences et laboratoire

CAMBRAI 59405 Cedex

Lycée privé Saint Luc La Sagesse

lycée des métiers de l'optique, de la santé et du social

31 Boulevard de la Liberté, BP 247

Tél. 03 27 82 28 28

Internat garçons-filles

Diplômes préparés

- Bac général, spécialités proposées :
Histoire-géographie, géopolitique et sciences politiques •
Langues, littératures et cultures étrangères (anglais) • LVC
• Mathématiques • Physique - Chimie • Sciences de la vie et
de la Terre • Sciences de l'ingénieur • Sciences économiques
et sociales
- Bac STMG spécialité gestion et finance
- Bac STMG spécialité mercatique (marketing)
- Bac ST2S

Langues vivantes

- LVA : anglais
- LVB : allemand, espagnol, italien

Enseignements optionnels en 2^{de}

- LVC : italien
- Langues et cultures de l'Antiquité : latin
- Arts : musique • Biotechnologies • Création et innovation
technologiques • Management et gestion • Santé et social •
Sciences de l'ingénieur • Sciences et laboratoire

Sections particulières

- Unité localisée pour l'inclusion scolaire : troubles des
fonctions cognitives ou mentales

DOUAI 59504 Cedex

Lycée privé La Salle Deforest de

Lewarde

151 rue Jean de Gouy, BP 50225

Tél. 03 27 94 36 10

Diplômes préparés

- Bac STI2D spécialité énergies et environnement
- Bac STI2D spécialité innovation technologique et éco-
conception
- Bac ST2S

Langues vivantes

- LVA : anglais
- LVB : allemand, espagnol, italien

Enseignements optionnels en 2^{de}

- Biotechnologies • Création et innovation technologiques • Ma-
nagement et gestion • Santé et social • Sciences de l'ingénieur

DOUAI 59500 Cedex

Lycée privé Saint-Jean

246 rue Saint Jean, BP 70639

Tél. 03 27 94 46 60

Diplôme préparé

- Bac général, spécialités proposées :
Histoire-géographie, géopolitique et sciences politiques •
Humanités, littérature et philosophie • Langues, littératures
et cultures étrangères (anglais) • Mathématiques • Physique
- Chimie • Sciences de la vie et de la Terre • Sciences
économiques et sociales

Langues vivantes

- LVA : anglais
- LVB : allemand, espagnol

Enseignements optionnels en 2^{de}

- LVC : chinois
- Langues et cultures de l'Antiquité : latin
- Arts : théâtre • Éducation physique et sportive

Section particulière

- Section européenne : anglais

DUNKERQUE 59140

Lycée privé Epid

20 rue de Lille

Tél. 03 28 29 22 92

Diplômes préparés

- Bac général, spécialités proposées :
Mathématiques • Numérique et sciences informatiques •
Physique - Chimie • Sciences de l'ingénieur
- Bac STI2D spécialité architecture et construction
- Bac STI2D spécialité énergies et environnement
- Bac STI2D spécialité innovation technologique et éco-
conception
- Bac STI2D spécialité systèmes d'information et numérique
- Bac STL spécialité sciences physiques et chimiques en
laboratoire

Langues vivantes

- LVA : anglais
- LVB : allemand, espagnol, néerlandais

Enseignements optionnels en 2^{de}

- Arts : théâtre • Création et innovation technologiques •
Éducation physique et sportive • Sciences de l'ingénieur •
Sciences et laboratoire

* Recrutement particulier

Section particulière

- Section européenne : anglais

DUNKERQUE 59140

Lycée privé Notre-Dame des Dunes

60 rue du Sud
Tél. 03 28 66 40 10

Diplôme préparé

- Bac général, spécialités proposées : Histoire-géographie, géopolitique et sciences politiques • Humanités, littérature et philosophie • Langues, littératures et cultures étrangères (anglais, espagnol) • Littérature, langues et cultures de l'Antiquité • Mathématiques • Physique • Chimie • Sciences de la vie et de la Terre • Sciences économiques et sociales

Langues vivantes

- LVA : anglais
- LVB : allemand, espagnol, néerlandais

Enseignements optionnels en 2^{de}

- LVC : chinois
- Langues et cultures de l'Antiquité : latin
- Éducation physique et sportive

Section particulière

- Section européenne : anglais

DUNKERQUE 59140

Lycée privé Vauban

Lycée des métiers des industries et des innovations technologiques

1 place Vauban
Tél. 03 28 29 26 40

Diplômes préparés

- Bac STMG spécialité gestion et finance
- Bac STMG spécialité mercatique (marketing)
- Bac STMG spécialité ressources humaines et communication
- Bac ST2S

Langues vivantes

- LVA : anglais
- LVB : allemand, espagnol

Enseignements optionnels en 2^{de}

- Biotechnologies • Management et gestion • Santé et social

Sections particulières

- Section européenne : anglais
- Unité localisée pour l'inclusion scolaire : troubles des fonctions cognitives ou mentales

FOURMIES 59610

ISP - Institut Saint-Pierre

10 rue du Général Christian Goutier
Tél. 03 27 60 80 40
Internat garçons-filles

Diplôme préparé

- Bac général, spécialités proposées : Histoire-géographie, géopolitique et sciences politiques • Mathématiques • Physique - Chimie • Sciences de la vie et de la Terre • Sciences économiques et sociales

Langues vivantes

- LVA : anglais
- LVB : allemand, espagnol

Enseignements optionnels en 2^{de}

- Langues et cultures de l'Antiquité : latin
- Éducation physique et sportive

GENECH 59242

Institut de Genech

Rue de la Libération
Tél. 03 20 84 57 08
Internat garçons-filles

Diplômes préparés

- Bac général, spécialités proposées : Biologie-écologie • Histoire-géographie, géopolitique et sciences politiques • Langues, littératures et cultures étrangères (anglais) • Mathématiques • Numérique et sciences informatiques • Physique - Chimie • Sciences de la vie et de la Terre • Sciences économiques et sociales
- Bac STAV aménagement et valorisation des espaces, technologies de la production agricole, transformation alimentaire

Langues vivantes

- LVA : allemand, anglais
- LVB : allemand, anglais, espagnol

Enseignements optionnels en 2^{de}

- Arts : théâtre • Écologie, agronomie, territoires, développement durable • Management et gestion • Sciences et laboratoire • Hippologie et équitation ou autres activités sportives • Pratiques professionnelles

Sections particulières

- Sections européennes : allemand, anglais, espagnol
- Unité localisée pour l'inclusion scolaire : troubles des fonctions cognitives ou mentales

HAZEBROUCK 59190

Institut d'Hazebrouck

69 rue du Violon d'Or
Tél. 03 28 42 93 73
Internat garçons-filles

Diplôme préparé

- Bac STAV technologies de la production agricole

Langues vivantes

- LVA : anglais
- LVB : allemand, espagnol, néerlandais

Enseignements optionnels en 2^{de}

- Écologie, agronomie, territoires, développement durable • Hippologie et équitation ou autres activités sportives • Pratiques professionnelles • Pratiques sociales et culturelles

HAZEBROUCK 59524 Cedex

Lycée privé Fondation Depoorter

lycée des métiers de la santé et du social

7-9 rue Depoorter, BP 40249
Tél. 03 28 41 96 06
Internat filles

Diplôme préparé

- Bac ST2S

Langues vivantes

- LVA : anglais
- LVB : allemand, espagnol, néerlandais

Enseignements optionnels en 2^{de}

- Biotechnologies • Éducation physique et sportive • Santé et social

Section particulière

- Unité localisée pour l'inclusion scolaire : troubles des fonctions cognitives ou mentales

HAZEBROUCK 59190

Lycée privé Saint-Jacques

58 rue de la sous-Préfecture
Tél. 03 28 41 98 92
Internat garçons-filles

Diplômes préparés

- Bac général, spécialités proposées : Histoire-géographie, géopolitique et sciences politiques • Humanités, littérature et philosophie • Langues, littératures et cultures étrangères (anglais) • Mathématiques • Physique - Chimie • Sciences de la vie et de la Terre • Science de l'ingénieur • Sciences économiques et sociales
- Bac STMG spécialité gestion et finance
- Bac STMG spécialité mercatique (marketing)
- Bac STMG spécialité ressources humaines et communication

Langues vivantes

- LVA : anglais
- LVB : allemand, espagnol

Enseignements optionnels en 2^{de}

- LVC : néerlandais
- Langues et cultures de l'Antiquité : grec, latin
- Éducation physique et sportive • Management et gestion • Sciences et laboratoire

Section particulière

- Section européenne : anglais

HAZEBROUCK 59529 Cedex

Lycée privé Saint-Joseph

10 rue de la Paix, BP 21
Tél. 03 28 43 87 87
Internat garçons

Diplômes préparés

- Bac STI2D spécialité architecture et construction
- Bac STI2D spécialité énergies et environnement
- Bac STI2D spécialité systèmes d'information et numérique

Langues vivantes

- LVA : anglais
- LVB : allemand, espagnol, néerlandais

Enseignements optionnels en 2^{de}

- Création et innovation technologiques • Sciences de l'ingénieur

HOYMILLE 59492

Institut d'enseignement technologique privé

Route de Warhem, BP 26
Tél. 03 28 68 67 75
Internat garçons-filles

Diplômes préparés

- Bac général, spécialités proposées : Biologie-écologie • Mathématiques • Physique - Chimie
- Bac STAV transformation alimentaire

Langues vivantes

- LVA : anglais
- LVB : allemand, espagnol, néerlandais

Enseignements optionnels en 2^{de}

- Langues et cultures de l'Antiquité : latin
- Écologie, agronomie, territoires, développement durable • Pratiques professionnelles • Pratiques sociales et culturelles

JEUMONT 59572 Cedex

Lycée privé Sainte-Bernadette

225 rue des Anciens d'AFN, BP 111
Tél. 03 27 39 65 24

Diplôme préparé

- Bac ST2S

LAMBERSART 59130

Lycée privé Sainte-Odile

244 avenue de Dunkerque
Tél. 03 20 08 15 50

Diplôme préparé

- Bac général, spécialités proposées : Histoire-géographie, géopolitique et sciences politiques • Humanités, littérature et philosophie • Langues, littératures et cultures étrangères (anglais) • Mathématiques • Physique - Chimie • Sciences de la vie et de la Terre • Sciences économiques et sociales

Langues vivantes

- LVA : anglais
- LVB : espagnol

Enseignements optionnels en 2^{de}

- LVC : italien
- Langues et cultures de l'Antiquité : latin
- Management et gestion

Section particulière

- Section européenne : anglais

LILLE 59000

Centre scolaire Saint Paul (Lycée)

25 bis rue Colbert
Tél. 03 20 57 32 92
Internat garçons-filles

Diplôme préparé

- Bac général, spécialités proposées : Arts : histoire des arts • Histoire-géographie, géopolitique et sciences politiques • Humanités, littérature et philosophie • Langues, littératures et cultures étrangères (allemand, anglais) • Littérature, langues et cultures de l'Antiquité • Mathématiques • Physique - Chimie • Sciences de la vie et de la Terre • Sciences économiques et sociales

Langues vivantes

- LVA : allemand, anglais, espagnol
- LVB : allemand, anglais, espagnol

Enseignements optionnels en 2^{de}

- LVC : allemand, espagnol
- Langues et cultures de l'Antiquité : grec, latin
- Arts : histoire des arts • Arts : théâtre • Éducation physique et sportive

LILLE 59000

Ensemble scolaire privé La Salle

2 rue Jean Levasseur
Tél. 03 20 17 10 00

Diplômes préparés

- Bac général, spécialités proposées :
- Histoire-géographie, géopolitique et sciences politiques • Langues, littératures et cultures étrangères (anglais) • Mathématiques • Physique - Chimie • Sciences de la vie et de la Terre • Sciences économiques et sociales
- Bac STMG spécialité gestion et finance
- Bac STMG spécialité mercatique (marketing)
- Bac STMG spécialité ressources humaines et communication

Langues vivantes

- LVA : anglais
- LVB : allemand, espagnol

Enseignements optionnels en 2^{de}

- LVC : chinois
- Langues et cultures de l'Antiquité : latin
- Arts : théâtre • Éducation physique et sportive • Management et gestion

Sections particulières

- Section européenne : anglais

LILLE 59045 Cedex

Lycée Ozanam

lycée des métiers de la construction, de l'environnement et des énergies

50 rue Saint-Gabriel

Tél. 03 20 21 96 50

Internat garçons

Diplômes préparés

- Bac général, spécialités proposées :
- Histoire-géographie, géopolitique et sciences politiques • Mathématiques • Numérique et sciences informatiques • Physique - Chimie • Sciences de la vie et de la Terre • Sciences de l'ingénieur • Sciences économiques et sociales
- Bac STI2D spécialité architecture et construction
- Bac STI2D spécialité énergies et environnement
- Bac STI2D spécialité innovation technologique et éco-conception
- Bac STI2D spécialité systèmes d'information et numérique

Langues vivantes

- LVA : anglais
- LVB : allemand, arabe, espagnol

Enseignements optionnels en 2^{de}

- Création et innovation technologiques • Éducation physique et sportive • Sciences de l'ingénieur

Section particulière

- Section européenne : anglais

LILLE 59000

Lycée privé Avernois

65 rue de la Prévoyance

Tél. 03 20 00 03 84

Diplômes préparés

- Bac général, spécialités proposées :
- Histoire-géographie, géopolitique et sciences politiques • Humanités, littérature et philosophie • Langues, littératures et cultures étrangères (anglais) • Mathématiques • Physique - Chimie • Sciences de la vie et de la Terre • Sciences économiques et sociales
- Bac STMG spécialité mercatique (marketing)
- Bac STMG spécialité ressources humaines et communication

Langues vivantes

- LVA : anglais
- LVB : allemand, arabe, espagnol

Enseignements optionnels en 2^{de}

- LVC : arabe
- Langues et cultures de l'Antiquité : latin
- Management et gestion • Sciences et laboratoire

LILLE 59000

Lycée privé Notre-Dame d'Annay

15 place du Concert

Tél. 03 20 55 17 75

Diplômes préparés

- Bac STL spécialité biotechnologies
- Bac STMG spécialité gestion et finance
- Bac STMG spécialité mercatique (marketing)
- Bac STMG spécialité ressources humaines et communication
- Bac ST2S

Langues vivantes

- LVA : anglais
- LVB : allemand, espagnol

Enseignements optionnels en 2^{de}

- Biotechnologies • Éducation physique et sportive • Management et gestion • Santé et social • Sciences et laboratoire

LILLE 59009 Cedex

Lycée privé Notre-Dame de la Paix

14 place du Concert, BP 167

Tél. 03 20 55 16 56

Diplôme préparé

- Bac général, spécialités proposées :
- Histoire-géographie, géopolitique et sciences politiques • Humanités, littérature et philosophie • Langues, littératures et cultures étrangères (anglais) • Littérature, langues et cultures de l'Antiquité • Mathématiques • Physique - Chimie • Sciences de la vie et de la Terre • Sciences économiques et sociales

Langues vivantes

- LVA : anglais
- LVB : allemand, espagnol

Enseignements optionnels en 2^{de}

- LVC : allemand, espagnol
- Langues et cultures de l'Antiquité : latin
- Arts : arts plastiques • Éducation physique et sportive

Section particulière

- Sections européennes : anglais, espagnol

LILLE 59800

Lycée privé Sainte-Claire

8 rue des Augustins

Tél. 03 20 15 96 30

Diplôme préparé

- Bac général, spécialités proposées :
- Histoire-géographie, géopolitique et sciences politiques • Humanités, littérature et philosophie • Langues, littératures et cultures étrangères (anglais) • Littérature, langues et cultures de l'Antiquité • Mathématiques • Physique - Chimie • Sciences de la vie et de la Terre • Sciences économiques et sociales

Langues vivantes

- LVA : allemand, anglais
- LVB : allemand, anglais, espagnol, italien

Enseignements optionnels en 2^{de}

- LVC : italien
- Langues et cultures de l'Antiquité : latin

Section particulière

- Section européenne : anglais

LILLE 59003 Cedex

Lycée privé Thérèse d'Avila

254 rue Nationale, BP 102

Tél. 03 28 36 56 56

Diplôme préparé

- Bac général, spécialités proposées :
- Arts : cinéma - audiovisuel • Histoire-géographie, géopolitique et sciences politiques • Humanités, littérature et philosophie • Langues, littératures et cultures étrangères (anglais, espagnol) • Mathématiques • Physique - Chimie • Sciences de la vie et de la Terre • Sciences économiques et sociales

Langues vivantes

- LVA : allemand, anglais
- LVB : allemand, anglais, espagnol

Enseignements optionnels en 2^{de}

- Langues et cultures de l'Antiquité : grec, latin
- Arts : cinéma - audiovisuel

Section particulière

- Sections européennes : allemand, anglais, espagnol

LOOS 59120

Lycée privé Saint-Vincent de Paul

lycée des métiers du bien-être, de la santé et du social

6 rue du Maréchal Joffre

Tél. 03 20 07 04 32

Internat garçons-filles

Diplômes préparés

- Bac général, spécialités proposées :
- Histoire-géographie, géopolitique et sciences politiques • Humanités, littérature et philosophie • Langues, littératures et cultures étrangères (anglais) • Mathématiques • Physique - Chimie • Sciences de la vie et de la Terre • Sciences économiques et sociales
- Bac STD2A
- Bac STMG spécialité gestion et finance
- Bac STMG spécialité mercatique (marketing)
- Bac ST2S

Langues vivantes

- LVA : anglais
- LVB : allemand, espagnol

Enseignements optionnels en 2^{de}

- Arts : arts plastiques • Biotechnologies • Création et culture-design • Éducation physique et sportive • Management et gestion • Santé et social

Sections particulières

- Section européenne : anglais
- Sections sportives : athlétisme, basket
- Unité localisée pour l'inclusion scolaire : troubles des fonctions cognitives ou mentales

LOUVROIL 59720

Lycée privé Théophile Legrand

16 rue Bertrand, BP 32119

Tél. 03 27 65 52 60

Diplômes préparés

- Bac STD2A
- Bac STI2D spécialité architecture et construction
- Bac STI2D spécialité énergies et environnement
- Bac STI2D spécialité innovation technologique et éco-conception
- Bac STI2D spécialité systèmes d'information et numérique

Langues vivantes

- LVA : anglais
- LVB : allemand, espagnol

Enseignements optionnels en 2^{de}

- Création et culture-design • Création et innovation technologiques

MARCQ-EN-BAROEUL 59700

Ecole active bilingue Jeannine Manuel

418 bis rue Albert Bailly

Tél. 03 20 65 90 50

Internat garçons-filles

Diplômes préparés

- Bac à option internationale (Américaine) **
- Bac général, spécialités proposées :
- Histoire-géographie, géopolitique et sciences politiques • Humanités, littérature et philosophie • Langues, littératures et cultures étrangères (anglais) • Mathématiques • Physique - Chimie • Sciences de la vie et de la Terre • Sciences économiques et sociales

Langues vivantes

- LVA : anglais
- LVB : allemand, espagnol

Enseignement optionnel en 2^{de}

- LVC : chinois

Sections particulières

- Section européenne : anglais
- Section internationale : américain **

MARCQ-EN-BAROEUL 59700

Marcq Institution (Lycée)

170 rue du Collège

Tél. 03 20 65 92 30

Diplôme préparé

- Bac général, spécialités proposées :
- Histoire-géographie, géopolitique et sciences politiques • Humanités, littérature et philosophie • Langues, littératures et cultures étrangères (anglais) • Mathématiques • Physique - Chimie • Sciences de la vie et de la Terre • Sciences économiques et sociales

Langues vivantes

- LVA : allemand, anglais
- LVB : allemand, anglais, espagnol

** Recrutement particulier : voir chapitre sections binationales et internationales p. 32

Enseignements optionnels en 2^{de}

- LVC : chinois, italien
- Langues et cultures de l'Antiquité : grec, latin

MAUBEUGE 59600

Lycée polyvalent privé Notre-Dame du Tilleul

48 place de l'Industrie
Tél. 03 27 53 03 10

Diplômes préparés

- Bac STMG spécialité mercatique (marketing)
- Bac STMG spécialité ressources humaines et communication

MAUBEUGE 59602 Cedex

Lycée privé Notre-Dame de Grâce

13 rue de la Croix, BP 50127
Tél. 03 27 53 00 66

Diplômes préparés

- Bac général, spécialités proposées : Histoire-géographie, géopolitique et sciences politiques • Humanités, littérature et philosophie • Langues, littératures et cultures étrangères (anglais) • Mathématiques • Physique • Chimie • Sciences de la vie et de la Terre • Sciences de l'ingénieur • Sciences économiques et sociales
- Bac STMG spécialité gestion et finance

Langues vivantes

- LVA : allemand, anglais
- LVB : allemand, anglais, espagnol

Enseignements optionnels en 2^{de}

- Langues et cultures de l'Antiquité : grec, latin
- Arts : musique • Biotechnologies • Management et gestion • Santé et social • Sciences de l'ingénieur

Sections particulières

- Section européenne : anglais
- Section sportive : équitation

ORCHIES 59310

Lycée privé hôtelier Notre-Dame de la Providence

Rue des Glycines, BP 59
Tél. 03 20 71 71 09
Internat garçons-filles

Diplômes préparés

- Bac général, spécialités proposées : Histoire-géographie, géopolitique et sciences politiques • Mathématiques • Physique - Chimie • Sciences de la vie et de la Terre • Sciences économiques et sociales
- Bac STHR
- Bac ST2S

Langues vivantes

- LVA : anglais
- LVB : allemand, espagnol

Enseignements optionnels en 2^{de}

- Langues et cultures de l'Antiquité : latin
- Santé et social • Sciences et laboratoire

Classe de seconde spécifique*

- Seconde spécifique option bac techno Sciences et technologies de l'hôtellerie et de la restauration

PECQUENCOURT 59146

Institut privé d'Anchin - LEAP

Abbaye d'Anchin - Route de Rieulay
Tél. 03 27 86 42 54
Internat garçons-filles

Diplômes préparés

- Bac général, spécialités proposées : Biologie-écologie • Histoire-géographie, géopolitique et sciences politiques • Mathématiques • Physique - Chimie • Sciences de la vie et de la Terre • Sciences économiques et sociales
- Bac STAV services en milieu rural, technologies de la production agricole

Langues vivantes

- LVA : allemand, anglais
- LVB : allemand, anglais, espagnol, italien

Enseignements optionnels en 2^{de}

- Langues et cultures de l'Antiquité : latin

- Écologie, agronomie, territoires, développement durable • Hippologie et équitation ou autres activités sportives • Pratiques professionnelles • Pratiques sociales et culturelles

ROUBAIX 59062 Cedex 01

Lycée polyvalent privé Saint-Martin

54 rue de Lille, BP 20709
Tél. 03 20 81 98 33

Diplômes préparés

- Bac STL spécialité biotechnologies
- Bac STMG spécialité mercatique (marketing)
- Bac STMG spécialité ressources humaines et communication
- Bac ST2S

Langues vivantes

- LVA : anglais
- LVB : allemand, espagnol

Enseignements optionnels en 2^{de}

- Biotechnologies • Santé et social • Sciences et laboratoire

Section particulière

- Unité localisée pour l'inclusion scolaire : troubles des fonctions cognitives ou mentales

ROUBAIX 59100

Lycée privé Saint-Rémi

10 rue N D des Victoires
Tél. 03 20 89 41 41

Diplômes préparés

- Bac général, spécialités proposées : Arts : arts plastiques • Histoire-géographie, géopolitique et sciences politiques • Humanités, littérature et philosophie • Langues, littératures et cultures étrangères (anglais) • Littérature, langues et cultures de l'Antiquité • Mathématiques • Numérique et sciences informatiques • Physique - Chimie • Sciences de la vie et de la Terre • Sciences de l'ingénieur • Sciences économiques et sociales
- Bac STI2D spécialité architecture et construction
- Bac STI2D spécialité innovation technologique et éco-conception
- Bac STI2D spécialité systèmes d'information et numérique
- Bac STMG spécialité gestion et finance
- Bac STMG spécialité mercatique (marketing)
- Bac STMG spécialité systèmes d'information de gestion

Langues vivantes

- LVA : allemand, anglais
- LVB : allemand, anglais, espagnol, italien

Enseignements optionnels en 2^{de}

- LVC : allemand, espagnol, italien
- Langues et cultures de l'Antiquité : grec, latin
- Création et innovation technologiques • Éducation physique et sportive • Management et gestion • Sciences de l'ingénieur

Section particulière

- Sections européennes : allemand, anglais

SAINT-AMAND-LES-EAUX 59733 Cedex

Lycée privé Notre-Dame des Anges

4 rue du Bruille, BP 129
Tél. 03 27 48 14 44

Diplôme préparé

- Bac général, spécialités proposées : Histoire-géographie, géopolitique et sciences politiques • Langues, littératures et cultures étrangères (anglais) • Mathématiques • Numérique et sciences informatiques • Physique - Chimie • Sciences de la vie et de la Terre • Sciences économiques et sociales

Langues vivantes

- LVA : allemand, anglais
- LVB : allemand, anglais, espagnol, italien

Enseignements optionnels en 2^{de}

- LVC : espagnol
- Langues et cultures de l'Antiquité : grec, latin
- Arts : arts plastiques • Éducation physique et sportive • Management et gestion

SOLESMES 59730

Lycée privé Saint-Michel

13 rue Emile Zola
Tél. 03 27 37 33 77
Internat garçons-filles

Diplôme préparé

- Bac général, spécialités proposées : Humanités, littérature et philosophie • Langues, littératures et cultures étrangères (anglais) • Littérature, langues et cultures de l'Antiquité • Mathématiques • Numérique et sciences informatiques • Physique - Chimie • Sciences de la vie et de la Terre • Sciences économiques et sociales

Langues vivantes

- LVA : allemand, anglais
- LVB : allemand, anglais, espagnol

Enseignements optionnels en 2^{de}

- Langues et cultures de l'Antiquité : latin
- Éducation physique et sportive

Section particulière

- Sections européennes : allemand, anglais

SOMAIN 59490

Lycée privé Hélène Boucher

Rue Roger Salengro
BP 7
Tél. 03 27 95 94 10

Diplômes préparés

- Bac STMG spécialité gestion et finance
- Bac STMG spécialité mercatique (marketing)
- Bac ST2S

Langues vivantes

- LVA : anglais
- LVB : allemand, espagnol, italien

Enseignements optionnels en 2^{de}

- Création et culture-design • Management et gestion • Santé et social

Section particulière

- Unité localisée pour l'inclusion scolaire : troubles des fonctions cognitives ou mentales

TOURCOING 59202 Cedex

EIC Lycée polyvalent privé industriel et commercial

Lycée des métiers du commerce et de la vente (en réseau avec l'EIC Jehanne d'Arc de Tourcoing)

27 rue du Dragon
BP 90279

Tél. 03 20 69 93 60

Diplômes préparés

- Bac général, spécialités proposées : Histoire-géographie, géopolitique et sciences politiques • Humanités, littérature et philosophie • Langues, littératures et cultures étrangères (anglais, espagnol) • Littérature, langues et cultures de l'Antiquité • Mathématiques • Numérique et sciences informatiques • Physique - Chimie • Sciences de la vie et de la Terre • Sciences de l'ingénieur • Sciences économiques et sociales
- Bac STI2D spécialité architecture et construction
- Bac STI2D spécialité énergies et environnement
- Bac STI2D spécialité innovation technologique et éco-conception
- Bac STI2D spécialité systèmes d'information et numérique
- Bac STMG spécialité gestion et finance
- Bac STMG spécialité mercatique (marketing)

Langues vivantes

- LVA : anglais
- LVB : allemand, espagnol

Enseignements optionnels en 2^{de}

- LVC : néerlandais
- Langues et cultures de l'Antiquité : latin
- Création et innovation technologiques • Éducation physique et sportive • Management et gestion • Sciences de l'ingénieur

Sections particulières

- Section européenne : anglais (pour les élèves qui préparent le bac STMG)
- Section sportive : basket
- Unité localisée pour l'inclusion scolaire : troubles des fonctions cognitives ou mentales

* Recrutement particulier

TOURCOING 59202 Cedex

EIC Lycée polyvalent privé Jehanne d'Arc

lycée des métiers du commerce et de la vente (en réseau avec l'EIC LICP de Tourcoing)

106 rue de Lille
BP 80170
Tél. 03 20 28 99 20

Diplôme préparé

- Bac STMG spécialité ressources humaines et communication

Langues vivantes

- LVA : anglais
- LVB : espagnol

Enseignement optionnel en 2^{de}

- Management et gestion

Sections particulières

- Section européenne : anglais (pour les élèves qui préparent le bac STMG)

TOURCOING 59200

EIC Lycée polyvalent privé Marie Noël

31 rue de Renaix
Tél. 03 20 25 07 30

Diplôme préparé

- Bac ST2S

Langues vivantes

- LVA : anglais
- LVB : allemand, espagnol

Enseignements optionnels en 2^{de}

- Biotechnologies • Santé et social • Sciences et laboratoire

Section particulière

- Unité localisée pour l'inclusion scolaire : troubles des fonctions cognitives ou mentales

TOURCOING 59334 Cedex

Lycée privé du Sacré-Coeur

111 rue de Lille, BP 197
Tél. 03 20 76 98 50

Diplôme préparé

- Bac général, spécialités proposées : Histoire-géographie, géopolitique et sciences politiques • Humanités, littérature et philosophie • Langues, littératures et cultures étrangères (anglais, espagnol) • Littérature, langues et cultures de l'Antiquité • Numérique et sciences informatiques • Mathématiques • Physique - Chimie • Sciences de la vie et de la Terre • Sciences de l'ingénieur • Sciences économiques et sociales

Langues vivantes

- LVA : allemand, anglais
- LVB : allemand, anglais, espagnol

Enseignements optionnels en 2^{de}

- LVC : allemand, espagnol
- Langues et cultures de l'Antiquité : latin
- Arts : musique • Éducation physique et sportive • Management et gestion • Sciences et laboratoire

Section particulière

- Section européenne : anglais

VALENCIENNES 59306 Cedex

Lycée polyvalent privé la Sagesse

40 rue de Mons
BP 50288
Tél. 03 27 46 27 33

Diplômes préparés

- Bac STL spécialité biotechnologies
- Bac STMG spécialité gestion et finance
- Bac STMG spécialité mercatique (marketing)
- Bac STMG spécialité ressources humaines et communication
- Bac ST2S

Langues vivantes

- LVA : anglais
- LVB : allemand, espagnol

Enseignements optionnels en 2^{de}

- Biotechnologies • Éducation physique et sportive • Management et gestion • Santé et social

VALENCIENNES 59326 Cedex

Lycée privé Dampierre

85 avenue de Denain
Tél. 03 27 22 70 00

Diplômes préparés

- Bac STI2D spécialité architecture et construction
- Bac STI2D spécialité énergies et environnement
- Bac STI2D spécialité innovation technologique et éco-conception
- Bac STI2D spécialité systèmes d'information et numérique
- Bac STMG spécialité gestion et finance
- Bac STMG spécialité systèmes d'information de gestion

Langues vivantes

- LVA : anglais
- LVB : allemand, espagnol

Enseignements optionnels en 2^{de}

- Création et innovation technologiques • Éducation physique et sportive • Management et gestion • Sciences de l'ingénieur

Section particulière

- Unité localisée pour l'inclusion scolaire : troubles des fonctions cognitives ou mentales

VALENCIENNES 59308 Cedex

Lycée privé Notre-Dame

15 rue des Capucins, BP 589
Tél. 03 27 46 43 50

Diplôme préparé

- Bac général, spécialités proposées : Arts : arts plastiques • Histoire-géographie, géopolitique et sciences politiques • Humanités, littérature et philosophie • Langues, littératures et cultures étrangères (anglais) • Mathématiques • Numérique et sciences informatiques • Physique - Chimie • Sciences de la vie et de la Terre • Sciences de l'ingénieur • Sciences économiques et sociales

Langues vivantes

- LVA : anglais
- LVB : allemand, espagnol

Enseignements optionnels en 2^{de}

- LVC : allemand, espagnol, russe
- Langues et cultures de l'Antiquité : latin
- Arts : arts plastiques • Sciences de l'ingénieur

Section particulière

- Section européenne : anglais

VILLENEUVE-D'ASCQ 59653 Cedex

Lycée privé Saint-Adrien

15 rue St JB de la Salle, BP 167
Tél. 03 20 19 00 22

Diplôme préparé

- Bac général, spécialités proposées : Histoire-géographie, géopolitique et sciences politiques • Humanités, littérature et philosophie • Langues, littératures et cultures étrangères • Littérature, langues et cultures de l'Antiquité • Mathématiques • Numérique et sciences informatiques • Physique - Chimie • Sciences de la vie et de la Terre • Sciences économiques et sociales

Langues vivantes

- LVA : allemand, anglais
- LVB : allemand, anglais, espagnol

Enseignements optionnels en 2^{de}

- Langues et cultures de l'Antiquité : latin
- Arts : histoire des arts

Section particulière

- Sections européennes : allemand, anglais

62 Pas-de-Calais

AIRE-SUR-LA-LYS 62120

Lycée d'enseignement agricole privé Sainte-Marie

52 rue d'Isbergues
Tél. 03 21 39 01 63
Internat garçons-filles

Diplômes préparés

- Bac général, spécialités proposées : Biologie-écologie • Mathématiques • Physique - Chimie
- Bac STAV services en milieu rural, technologies de la production agricole

Langues vivantes

- LVA : anglais
- LVB : allemand, espagnol

Enseignements optionnels en 2^{de}

- Écologie, agronomie, territoires, développement durable • Hippologie et équitation ou autres activités sportives • Pratiques professionnelles

ARRAS 62008 Cedex

Lycée privé Baudimont Saint-Charles

lycée des métiers de l'hôtellerie et de la restauration ; lycée des métiers du tertiaire commercial et du management

17 rue Saint Maurice, BP 573
Tél. 03 21 16 18 00

Internat garçons-filles

Diplômes préparés

- Bac général, spécialités proposées : Histoire-géographie, géopolitique et sciences politiques • Humanités, littérature et philosophie • Langues, littératures et cultures étrangères (anglais) • Mathématiques • Numérique et sciences informatiques • Physique - Chimie • Sciences de la vie et de la Terre • Sciences de l'ingénieur • Sciences économiques et sociales
- Bac STI2D spécialité innovation technologique et éco-conception
- Bac STI2D spécialité systèmes d'information et numérique
- Bac STL spécialité biotechnologies
- Bac STL spécialité sciences physiques et chimiques en laboratoire
- Bac STMG spécialité gestion et finance
- Bac STMG spécialité mercatique (marketing)
- Bac STMG spécialité ressources humaines et communication
- Bac ST2S

Langues vivantes

- LVA : anglais
- LVB : allemand, espagnol

Enseignements optionnels en 2^{de}

- LVC : chinois, italien
- Langues et cultures de l'Antiquité : latin
- Arts : musique • Biotechnologies • Création et innovation technologiques • Éducation physique et sportive • Management et gestion • Santé et social • Sciences de l'ingénieur • Sciences et laboratoire

Sections particulières

- Sections européennes : allemand, anglais, espagnol
- Unité localisée pour l'inclusion scolaire : troubles des fonctions cognitives ou mentales

BAPAUME 62450 Cedex

Institut agricole Saint Eloi

36 rue Marcellin Gaudefroy , BP 20019
Tél. 03 21 07 14 20

Internat garçons-filles

Diplômes préparés

- Bac général, spécialités proposées : Biologie-écologie • Mathématiques • Physique - Chimie
- Bac STAV sciences et technologies des équipements, technologies de la production agricole

Langues vivantes

- LVA : anglais
- LVB : allemand, espagnol

Enseignement optionnel en 2^{de}

- Écologie, agronomie, territoires, développement durable • Hippologie et équitation ou autres activités sportives • Pratiques professionnelles • Pratiques sociales et culturelles

BÉTHUNE 62401 Cedex

Lycée privé Saint-Vaast-Saint-Dominique

92 rue de l'université, BP 47
Tél. 03 21 64 79 70

Diplôme préparé

- Bac général, spécialités proposées : Histoire-géographie, géopolitique et sciences politiques • Humanités, littérature et philosophie • Langues, littératures et cultures étrangères (anglais) • Mathématiques • Numérique et sciences informatiques • Physique - Chimie • Sciences de la vie et de la Terre • Sciences économiques et sociales

Langues vivantes

- LVA : anglais
- LVB : allemand, espagnol

Enseignements optionnels en 2^{de}

- LVC : espagnol
- Langues et cultures de l'Antiquité : latin
- Arts : arts plastiques • Arts : cinéma - audiovisuel • Arts : musique • Biotechnologies • Création et culture-design • Création et innovation technologiques • Management et gestion • Sciences et laboratoire

Section particulière

- Section européenne : anglais

BOULOGNE-SUR-MER 62200

Lycée privé Nazareth Haffreingue

67 avenue du Général de Gaulle
Tél. 03 21 31 50 16

Diplôme préparé

- Bac général, spécialités proposées :

Histoire-géographie, géopolitique et sciences politiques • Humanités, littérature et philosophie • Langues, littératures et cultures étrangères (anglais) • Mathématiques • Physique • Chimie • Sciences de la vie et de la Terre • Sciences de l'ingénieur • Sciences économiques et sociales

Langues vivantes

- LVA : allemand, anglais
- LVB : allemand, espagnol

Enseignements optionnels en 2^{de}

- Langues et cultures de l'Antiquité : grec, latin
- Arts : cinéma - audiovisuel • Création et innovation technologiques • Éducation physique et sportive • Management et gestion • Sciences de l'ingénieur • Sciences et laboratoire

Section particulière

- Section européenne : anglais

CALAIS 62100

Lycée privé Saint-Pierre

72 rue Arago
Tél. 03 21 85 65 64

Diplômes préparés

- Bac général, spécialités proposées :
Histoire-géographie, géopolitique et sciences politiques • Langues, littératures et cultures étrangères (anglais) • Mathématiques • Numérique et sciences informatiques • Physique - Chimie • Sciences de la vie et de la Terre • Sciences économiques et sociales
- Bac STMG spécialité gestion et finance
- Bac STMG spécialité mercatique (marketing)

Langues vivantes

- LVA : anglais
- LVB : allemand, espagnol

Enseignements optionnels en 2^{de}

- LVC : allemand, chinois
- Langues et cultures de l'Antiquité : latin
- Éducation physique et sportive • Management et gestion

Section particulière

- Section européenne : anglais

COULOGNE 62137

Lycée privé de Coulogne

Route Départementale 943
Tél. 03 21 46 14 60
Internat garçons-filles

Diplôme préparé

- Bac STAV aménagement et valorisation des espaces

Langues vivantes

- LVA : anglais
- LVB : allemand, espagnol

Enseignements optionnels en 2^{de}

- Écologie, agronomie, territoires, développement durable • Pratiques professionnelles

Section particulière

- Section européenne : anglais (réservée aux élèves de Bac STAV)

GUÎNES 62340

Lycée polyvalent privé Jean Bosco

19 Place du Maréchal Foch, BP 19
Tél. 03 21 35 22 64
Internat garçons-filles

Diplôme préparé

- Bac ST2S

Langues vivantes

- LVA : anglais
- LVB : espagnol

Enseignements optionnels en 2^{de}

- Biotechnologies • Santé et social

Section particulière

- Unité localisée pour l'inclusion scolaire : troubles des fonctions cognitives ou mentales

LENS 62301 Cedex

Lycée polyvalent privé Saint-Paul

38 route de la Bassée, BP 17
Tél. 03 21 13 56 10

Diplômes préparés

- Bac général, spécialités proposées :

Histoire-géographie, géopolitique et sciences politiques • Humanités, littérature et philosophie • Langues, littératures et cultures étrangères (anglais) • Mathématiques • Physique - Chimie • Sciences de la vie et de la Terre • Sciences économiques et sociales
- Bac STMG spécialité gestion et finance
- Bac STMG spécialité mercatique (marketing)
- Bac ST2S

Langues vivantes

- LVA : anglais
- LVB : allemand, espagnol

Enseignements optionnels en 2^{de}

- LVC : chinois
- Langues et cultures de l'Antiquité : latin
- Arts : arts plastiques • Arts : histoire des arts • Biotechnologies • Management et gestion • Santé et social • Sciences et laboratoire

Section particulière

- Section européenne : anglais

LONGUENESSE 62968 Cedex

Lycée privé La Malassise

Pensionnat Saint Joseph, BP 30089
Tél. 03 21 38 03 77
Internat garçons-filles

Diplôme préparé

- Bac général, spécialités proposées :
Histoire-géographie, géopolitique et sciences politiques • Langues, littératures et cultures étrangères (anglais) • Mathématiques • Numérique et sciences informatiques • Physique - Chimie • Sciences de la vie et de la Terre • Sciences de l'ingénieur • Sciences économiques et sociales

Langues vivantes

- LVA : anglais
- LVB : allemand, espagnol

Enseignements optionnels en 2^{de}

- Langues et cultures de l'Antiquité : latin
- Arts : arts plastiques • Éducation physique et sportive • Management et gestion • Sciences de l'ingénieur

Section particulière

- Section européenne : anglais

ROLLANCOURT 62770

Maison famille rurale ⁽¹⁾

1 rue du Moulin
Tél. 03 21 04 81 06
Internat garçons-filles

Diplôme préparé

- Bac STAV aménagement et valorisation des espaces, technologies de la production agricole

Langues vivantes

- LVA : anglais
- LVB : espagnol

Enseignements optionnels en 2^{de}

- Écologie, agronomie, territoires, développement durable • Hippologie et équitation ou autres activités sportives

SAINT-MARTIN-BOULOGNE 62280

Lycée polyvalent privé Saint-Joseph

lycée des métiers énergie, numériques, automation /
magnagement, gestion communication / santé, social
26 - 30 route de Calais
Tél. 03 21 99 06 99

Diplômes préparés

- Bac général, spécialités proposées :

Mathématiques • Numérique et sciences informatiques • Physique - Chimie • Sciences de la vie et de la Terre • Sciences de l'ingénieur
- Bac STI2D spécialité énergies et environnement
- Bac STI2D spécialité innovation technologique et éco-conception
- Bac STI2D spécialité systèmes d'information et numérique
- Bac STMG spécialité gestion et finance
- Bac STMG spécialité mercatique (marketing)
- Bac STMG spécialité ressources humaines et communication
- Bac ST2S

Langues vivantes

- LVA : anglais
- LVB : allemand, espagnol

Enseignements optionnels en 2^{de}

- Langues et cultures de l'Antiquité : latin
- Création et innovation technologiques • Management et gestion • Santé et social • Sciences de l'ingénieur • Sciences et laboratoire

Section particulière

- Section européenne : anglais

SAINT-OMER 62504 Cedex

Lycée polyvalent privé Saint-Denis

8 place Saint-Jean, BP 50009
Tél. 03 21 12 24 00
Internat garçons-filles

Diplômes préparés

- Bac STD2A
- Bac STL spécialité biotechnologies
- Bac STMG spécialité gestion et finance
- Bac STMG spécialité mercatique (marketing)
- Bac ST2S

Langues vivantes

- LVA : anglais
- LVB : allemand, espagnol

Enseignements optionnels en 2^{de}

- Arts : arts plastiques • Biotechnologies • Création et culture-design • Éducation physique et sportive • Management et gestion • Santé et social

SAINT-OMER 62501 Cedex

Lycée privé Notre-Dame de Sion

52 rue Courteville, BP 500010
Tél. 03 21 38 25 22
Internat garçons-filles

Diplôme préparé

- Bac général, spécialités proposées :
Histoire-géographie, géopolitique et sciences politiques • Humanités, littérature et philosophie • Langues, littératures et cultures étrangères (anglais) • Mathématiques • Physique - Chimie • Sciences de la vie et de la Terre • Sciences économiques et sociales

Langues vivantes

- LVA : anglais
- LVB : allemand, espagnol

Enseignements optionnels en 2^{de}

- LVC : chinois
- Langues et cultures de l'Antiquité : latin
- Arts : arts plastiques • Éducation physique et sportive • Management et gestion

Section particulière

- Section européenne : anglais

(1) Les maisons familiales rurales (MFR) sont des établissements privés qui préparent à des formations par alternance sous statut scolaire

CURSUS LAB

PARCOURS AVENIR

NOUVEAU !

JEU DE
PLATEAU
CONNECTÉ !



Un jeu de société connecté, conçu par les élèves, pour les élèves... pour découvrir les formations, les métiers, le monde économique et professionnel en s'amusant !

► **L'enjeu :** Sortir du labyrinthe et mettre le cap sur l'emploi en répondant aux questions et relevant les défis du parcours.

► **Un jeu de cartes :** des devinettes, mimes, dessins, rébus, charades...

► **Un jeu interactif :** avec un smartphone ou une tablette, accédez aux vidéos sur les métiers et les formations de l'Onisep.

► **Un support pédagogique original pour vos séances sur l'orientation.**

- Se joue à 4, à 6, ou en équipe.

- À partir de 11 ans (cycle 4 en collège et lycée).

- Durée : 1 heure environ.

- 1 boîte de jeu pour 4/6 joueurs.

CONTENU : > 1 plateau cartonné > 4 dés > 4 séries de cartes > 1 boussole > 4 pions > 8 cartes bonus > 1 sablier de 1 minute > 1 ardoise > 1 feutre effaçable > 1 chiffon > 1 sabot de rangement > 1 dépliant « Règles du jeu »

► FORMATIONS
► MÉTIERS
► ENTREPRISES



NIVEAU :
collégiens en cycle 4 (5^e à 3^e)
et classes de lycée.

Un jeu conçu et prototypé par des professeurs et des élèves de 3^e du collège Romain Blache, à Saint-Cyr-sur-Mer.



 **onisep**

POUR COMMANDER, rendez-vous sur librairie.onisep.fr,
rubrique *Ressources pour les équipes éducatives*

Index des diplômes professionnels de l'Académie

Les diplômes professionnels (CAP Agricole, CAP, Bac Pro, BPA et autres diplômes) sont présentés par ordre alphabétique

CAP

Accordeur de piano	p. 60
Accompagnant éducatif petite enfance	p. 65
Agent de propreté et d'hygiène	p. 64
Agent de sécurité	p. 64
Agent polyvalent de restauration	p. 59
Arts et techniques du verre option décorateur sur verre	p. 64
Assistant technique en milieux familial et collectif	p. 59
B oucher	p. 59
Boulangier	p. 59
C arreleur mosaïste	p. 60
Charcutier traiteur	p. 59
Charpentier bois	p. 61
Coiffure	p. 65
Commercialisation et services en hôtel-café-restaurant	p. 59
Conducteur d'engins : travaux publics et carrières	p. 60
Conducteur d'installations de production	p. 65
Conducteur routier marchandises	p. 66
Constructeur bois	p. 61
Constructeur de routes	p. 60
Constructeur en béton armé du bâtiment	p. 60
Constructeur en canalisations des travaux publics	p. 60
Constructeur en ouvrages d'art	p. 60
Cordonnerie multiservice	p. 66
Couvreur	p. 60
Crémier-fromager	p. 59
Cuisine	p. 59
É béniste	p. 61
Électricien	p. 63
Employé de commerce multi-spécialités	p. 62
Employé de vente spécialisé	
. option A produits alimentaires	p. 62
. option B produits d'équipement courant	p. 62
. option C services à la clientèle	p. 62
Employé technique de laboratoire	p. 62
Esthétique, cosmétique, parfumerie	p. 65
Étanchéité du bâtiment et des travaux publics	p. 61
F erronnier d'art	p. 64
Fleuriste	p. 62
G lacier fabricant	p. 59
I nstallateur en froid et conditionnement d'air	p. 63
M açon	p. 61
Maintenance de bâtiments de collectivités	p. 61
Maintenance des matériels	
. option A matériels agricoles	p. 60
. option B matériels de construction et de manutention	p. 60
. option C matériels d'espaces verts	p. 60
Maintenance des véhicules	
. option A voitures particulières	p. 60
. option C motocycles	p. 60
Marbrier du bâtiment et de la décoration	p. 61
Mareyage	p. 58
Matelot (maritime)	p. 58
Menuisier aluminium - verre	p. 61
Menuisier fabricant de menuiserie, mobilier et agencement	p. 61

Menuisier installateur	p. 61
Métier du pressing	p. 66
Métiers de la mode - vêtement flou	p. 66
Monteur en installations sanitaires	p. 61
Monteur en installations thermiques	p. 63
Monteur en isolation thermique et acoustique	p. 61
O pérateur/opératrice logistique	p. 66
P âtissier	p. 59
Peintre-applicateur de revêtements	p. 61
Peinture en carrosserie	p. 64
Plâtrier - plaquiste	p. 61
Poissonnier - écailler	p. 62
Propreté de l'environnement urbain - collecte et recyclage	p. 62
R éalisations industrielles en chaudronnerie ou soudage	
. option A chaudronnerie	p. 64
. option B soudage	p. 64
Réparation des carrosseries	p. 64
S érigraphie industrielle	p. 64
Serrurier métallier	p. 64
Signalétique et décors graphiques	p. 64
T ailleur de pierre	p. 61
V endeur-magasinier en pièces de rechange et équipements automobiles	p. 62

CAP Agricoles

J ardinier paysagiste	p. 58
M étiers de l'agriculture	
. spécialité production animale	p. 58
. spécialité production végétale :	
arboriculture, horticulture	p. 58
. spécialité production végétale : grandes cultures	p. 58
S ervices aux personnes et vente en espace rural	p. 65
P alefrenier soigneur	p. 58
T ravaux forestiers	p. 58

BPA (Brevet professionnel agricole)*

T ravaux de la conduite et entretien des engins agricoles	p. 58
T ravaux de la production animale	
. spécialité polyculture-élevage	p. 58
T ravaux des aménagements paysagers	
. spécialité travaux de création et d'entretien	p. 58
T ravaux des productions horticolas	
. spécialité horticulture ornementale et légumière	p. 58

* diplôme de niveau V préparé par la voie de l'apprentissage accessible après une classe de 3^e

BAC PRO

A ccompagnement, soins et services à la personne	
. option A : à domicile	p. 66
. option B : en structure	p. 66
A éronautique option systèmes	p. 60

Aménagement et finition du bâtiment (famille de métiers de la construction durable du bâtiment et des travaux publics)	p. 61	Technicien constructeur bois	p. 62
Artisanat et métiers d'art		Technicien d'études du bâtiment	
. option communication visuelle pluri média	p. 60	. option A : études et économie	p. 61
. option marchandisage visuel	p. 61	. option B : assistant en architecture	p. 61
. option métiers de l'enseigne et de la signalétique	p. 65	Technicien de fabrication bois et matériaux associés	p. 62
B io-industries de transformation	p. 62	Technicien de maintenance des systèmes énergétiques et climatiques	p. 64
Boulangier pâtissier	p. 59	Technicien du bâtiment : organisation et réalisation du gros œuvre (famille de métiers de la construction durable du bâtiment et des travaux publics)	p. 61
C ommercialisation et services en restauration	p. 59	Technicien du froid et du conditionnement d'air	p. 64
Conducteur transport routier marchandises	p. 66	Technicien d'usinage	p. 65
Conduite et gestion des entreprises maritimes		Technicien en appareillage orthopédique	
. option commerce	p. 66	. secteur de la podologie	p. 66
Construction des carrosseries	p. 65	. secteur de l'orthoprothèse	p. 66
Cuisine	p. 61	Technicien en chaudronnerie industrielle	p. 65
É lectromécanicien marine	p. 65	Technicien en installation des systèmes énergétiques et climatiques	p. 64
Esthétique cosmétique parfumerie	p. 66	Technicien géomètre topographe	p. 61
Étude et définition de produits industriels	p. 65	Technicien menuisier-agenceur	p. 62
Étude et réalisation d'agencement	p. 62	Techniciens d'interventions sur installations nucléaires	p. 64
F onderie	p. 65	Transport (famille de métiers de la gestion administrative, du transport et de la logistique)	p. 66
G estion-administration (famille de métiers de la gestion administrative, du transport et de la logistique)	p. 64	Travaux publics (famille de métiers de la construction durable du bâtiment et des travaux publics)	p. 61
H ygène, propreté, stérilisation	p. 64		
I nterventions sur le patrimoine bâti option maçonnerie (famille de métiers de la construction durable du bâtiment et des travaux publics)	p. 61	BAC PRO Agricoles	
L ogistique (famille de métiers de la gestion administrative, du transport et de la logistique)	p. 66	Agroéquipement	p. 58
M aintenance des équipements industriels	p. 65	Aménagements paysagers	p. 58
Maintenance des matériels		B io-industries de transformation	p. 62
. option A matériels agricoles	p. 60	C onduite de productions horticoles (arbres, arbustes, fruits, fleurs, légumes)	p. 58
. option B matériels de construction et de manutention	p. 60	Conduite et gestion de l'entreprise agricole	
. option C matériels d'espaces verts	p. 60	. grandes cultures	p. 58
Maintenance des véhicules		. polyculture élevage	p. 58
. option A voitures particulières	p. 60	Conduite et gestion de l'entreprise hippique	p. 58
. option B véhicules transport routier	p. 60	Conduite et gestion des entreprises maritimes	
. option C motocycles	p. 60	. option pêche	p. 58
Menuiserie aluminium - verre (famille de métiers de la construction durable du bâtiment et des travaux publics)	p. 61	Conduite et gestion d'une entreprise du secteur canin et félin	p. 58
Métiers de la mode - vêtements	p. 66	F orêt	p. 58
Métiers de la sécurité	p. 64	G estion des milieux naturels et de la faune	p. 58
Métiers de l'accueil (famille de métiers de la relation client)	p. 62	L aboratoire contrôle qualité	p. 60
Métiers de l'électricité et de ses environnements connectés	p. 63	P roductions aquacoles	p. 58
Métiers du commerce et de la vente (famille de métiers de la relation client)		T echnicien conseil vente de produits de jardin	p. 59
. option A animation et gestion de l'espace commercial	p. 62	Technicien conseil-vente en alimentation	
. option B prospection clientèle et valorisation de l'offre commerciale	p. 63	. option produits alimentaires	p. 60
O ptique-lunetterie	p. 66	. option vins et spiritueux	p. 60
Ouvrages du bâtiment : métallerie (famille de métiers de la construction durable du bâtiment et des travaux publics)	p. 65	Technicien conseil vente en animalerie	p. 59
P hotographie	p. 60		
Pilote de ligne de production	p. 65	Autres diplômes professionnels	
Plastiques et composites	p. 65	CTM (Certificat technique des métiers)	
Procédés de la chimie, de l'eau et des papiers-cartons	p. 62	. Assistant photographe	p. 60
Prothèse dentaire	p. 66	. Auxiliaire en prothèse dentaire	p. 66
		. Toilettier canin et félin	p. 59
R éalisation de produits imprimés et pluri média		S pécialités de CAP non préparées dans l'académie	p. 66
. option A productions graphiques	p. 64		
. option B productions imprimées	p. 64	T itres professionnels	
Réparation des carrosseries	p. 65	. animateur assistant d'équitation	p. 66
S ervices aux personnes et aux territoires	p. 66	. Conducteur (trice) d'installations et de machines automatisées	p. 65
Services de proximité et vie locale		. Façadier peintre	p. 61
. spécialité activités de soutien et d'aide à l'intégration	p. 66	. Installateur de réseaux câblés de communications	p. 64
. spécialité activités participant à la socialisation et au développement de la citoyenneté	p. 66	. Menuisier poseur-installateur	p. 62
. spécialité gestion des espaces ouverts au public	p. 66	. Plaquiste-plâtrier	p. 61
. spécialité gestion du patrimoine locatif	p. 66	. Serveur (se) en restauration	p. 60
Systèmes numériques		. Soudeur (se)	p. 65
. option A sûreté et sécurité des infrastructures, de l'habitat et du tertiaire	p. 63		
. option B audiovisuels, réseau et équipement domestiques	p. 63		
. option C réseaux informatiques et systèmes communicants	p. 63		

LES DIPLÔMES PROFESSIONNELS PAR DOMAINE

Une rénovation de la voie professionnelle est en cours.

Pour le CAP, elle prévoit la possibilité de le préparer en 1, 2 ou 3 ans en fonction du profil et des besoins de l'élève.

Le choix de la spécialité pour certains bacs professionnels regroupés en familles de métiers n'interviendra qu'en fin de 2^{de} pro.

A la rentrée 2019, trois familles sont mises en place :

"métiers de la construction durable, du bâtiment et des travaux publics"

"métiers de la gestion administrative, du transport et de la logistique"

"métiers de la relation client"

Agriculture, élevage, aménagement, forêt

CAP agricole Jardinier paysagiste

- A 59 Douai - Lycée Douai - Bio Tech¹
- 59 Genech - Institut de Genech
- A 59 Lesquin - CFA régional de Genech - UFA de Lesquin
- ◆ A 59 Lomme - Lycée horticole de Lomme •
- 59 Mérignies - Communauté Albert Chatelet •
- ◆ A 59 Raismes - Lycée horticole •
- ◆ 62 Calais - EREA Côte d'Opale
- A 62 Coulogne - Lycée privé de Coulogne
- A 62 Loos-en-Gohelle - CFA régional de Genech - UFA de Loos en Gohelle
- 62 Marconne - MFR de Valfosse
- 62 Rang-du-Fliers - IEMP - Institut d'éducation motrice privé
- A 62 Tilloy-lès-Mofflaines - Lycée agro-environnemental d'Arras

CAP agricole Métiers de l'agriculture

- production animale

- A 59 Le Quesnoy - Lycée des 3 chênes
- A 59 Sains-du-Nord - Lycée Charles Naveau
- A 62 Berlencourt-le-Cauroy - MFR du Ternois
- A 62 Samer - Maison familiale rurale

- production végétale : arboriculture, horticulture

- 59 Genech - Institut de Genech
- ◆ 59 Lomme - Lycée horticole de Lomme •
- ◆ 59 Lys-lez-Lannoy - EREA Colette Magny
- 59 Mérignies - Communauté Albert Chatelet
- ◆ 59 Raismes - Lycée horticole •
- ◆ 62 Calais - EREA Côte d'Opale
- 62 Coulogne - Lycée privé de Coulogne
- ◆ 62 Liévin - EREA Michel Colucci
- 62 Rang-du-Fliers - IEMP - Institut d'éducation motrice privé

- production végétale : grandes cultures

- 59 Cambrai - Lycée d'enseignement agricole privé Sainte-Croix
- 59 Haussy - Maison familiale rurale
- A 59 Hazebrouck - CFA régional de Genech - UFA d'Hazebrouck
- A 62 Savy-Berlette - Lycée d'enseignement agricole privé
- A 62 Tilloy-lès-Mofflaines - Lycée agro-environnemental d'Arras

CAP agricole Palefrenier soigneur

- A 59 Lesquin - CFA régional de Genech - UFA de Lesquin

CAP agricole Travaux forestiers

- A 59 Bavay - LP privé de Bavay

CAP Mareyage

- A 62 Boulogne-sur-Mer - Startévo Apprentissage

CAP Matelot (maritime)

- ◆ A 62 Le Portel - LP maritime de Boulogne - Le Portel •

BPA Travaux de la conduite et entretien des engins agricoles

- A 59 Bourbourg - LP agricole privé Charles Brasseur
- A 59 Haussy - Maison familiale rurale
- A 62 Campagne-lès-Bouonnais - MFR des Hauts pays
- A 62 Tilloy-lès-Mofflaines - Lycée agro-environnemental d'Arras

BPA Travaux de la production animale

- polyculture-élevage

- A 59 Hazebrouck - CFA régional de Genech - UFA d'Hazebrouck
- A 62 Radinghem - Lycée agricole de Radinghem

BPA Travaux des aménagements paysagers

- travaux de création et d'entretien

- A 59 Dunkerque - Lycée agricole de Dunkerque
- A 59 Raismes - Lycée horticole
- A 62 Tilloy-lès-Mofflaines - Lycée agro-environnemental d'Arras
- A 62 Saint-Omer - CFA public agricole du Pas de Calais

BPA Travaux des productions horticoles

- horticulture ornementale et légumière

- A 59 Dunkerque - Lycée agricole de Dunkerque
- A 59 Raismes - Lycée horticole
- A 62 Saint-Omer - CFA public agricole du Pas de Calais

Bac pro Agroéquipement

- 59 Haussy - Maison familiale rurale
- A 62 Campagne-lès-Bouonnais - MFR des Hauts pays
- 62 Savy-Berlette - Lycée d'enseignement agricole privé

Bac pro Aménagements paysagers

- 59 Avesnes-sur-Helpe - MFR le Clos fleuri
- ◆ 59 Douai - Lycée Douai - Bio Tech¹ •
- ◆ 59 Dunkerque - Lycée agricole de Dunkerque •
- 59 Genech - Institut de Genech
- A 59 Lesquin - CFA régional de Genech - UFA de Lesquin
- ◆ A 59 Lomme - Lycée horticole de Lomme •
- ◆ 59 Raismes - Lycée horticole •
- 62 Coulogne - Lycée privé de Coulogne
- A 62 Marconne - MFR de Valfosse
- A 62 Tilloy-lès-Mofflaines - Lycée agro-environnemental d'Arras

Bac pro Conduite de productions horticoles (arbres, arbustes, fruits, fleurs, légumes)

- 59 Genech - Institut de Genech
- 62 Coulogne - Lycée privé de Coulogne

Bac pro Conduite et gestion de l'entreprise agricole

- 62 Aire-sur-la-Lys - Lycée d'enseignement agricole privé Sainte-Marie

- grandes cultures

- 59 Genech - Institut de Genech
- 59 Hazebrouck - Institut d'Hazebrouck
- A 59 Sains-du-Nord - Lycée Charles Naveau
- 62 Bapaume - Institut agricole Saint Eloi

- polyculture élevage

- 59 Genech - Institut de Genech
- 59 Haussy - Maison familiale rurale
- 59 Hazebrouck - Institut d'Hazebrouck
- 59 Le Cateau-Cambrésis - Maison familiale rurale
- A 59 Sains-du-Nord - Lycée Charles Naveau
- 62 Campagne-lès-Bouonnais - MFR des Hauts pays (2^{de} et 1^{er} à la MFR de Campagne, terminale à Rollancourt)
- ◆ 62 Radinghem - Lycée agricole de Radinghem •
- 62 Rollancourt - Maison familiale rurale
- 62 Samer - Maison familiale rurale (2^{de} et 1^{er} à la MFR de Samer, terminale à la MFR de Rollancourt)
- ◆ A 62 Tilloy-lès-Mofflaines - Lycée agro-environnemental d'Arras •

Bac pro Conduite et gestion de l'entreprise hippique

- 59 Le Cateau-Cambrésis - Maison familiale rurale
- A 59 Lesquin - CFA régional de Genech - UFA de Lesquin
- A 62 Rollancourt - Maison familiale rurale

Bac pro Conduite et gestion des entreprises maritimes option pêche

- ◆ 62 Le Portel - LP maritime de Boulogne - Le Portel •

Bac pro Conduite et gestion d'une entreprise du secteur canin et félin

- 62 Berlencourt-le-Cauroy - MFR du Ternois

Bac pro Forêt

- 59 Bavay - LP privé de Bavay

Bac pro Gestion des milieux naturels et de la faune

- ◆ 59 Dunkerque - Lycée agricole de Dunkerque •
- ◆ 59 Sains-du-Nord - Lycée Charles Naveau •
- 62 Marconne - MFR de Valfosse

Bac pro Productions aquacoles

- 62 Coulogne - Lycée privé de Coulogne

* Recrutement avec entretien conseil : se renseigner auprès du Psychologue de l'éducation Nationale ou du professeur principal.

• Pour postuler dans cette formation : prendre contact rapidement avec l'établissement (lycée agricole ou LP maritime)

Les maisons familiales et rurales (MFR) sont des établissements privés qui préparent à des formations en alternance école / entreprise sous statut scolaire.

Bac pro Technicien conseil vente de produits de jardin

- 59 Genech - Institut de Genech
- 59 Hazebroeck - Institut d'Hazebroeck
- ▲ 59 Lesquin - CFA Région de Genech - UFA de Lesquin
- ◆ 59 Raimes - Lycée horticole *

Bac pro Technicien conseil vente en animalerie

- ◆ 59 Lomme - Lycée horticole de Lomme *
- ◆ 62 Bucquoy - LP Saint-Joseph
- ▲ 62 Coulogne - Lycée privé de Coulogne

CTM Toiletteur canin et félin (en 2 ans)

- ▲ 62 Arras - CFA Chambre de métiers et de l'artisanat

Alimentation, hôtellerie, restauration

CAP Agent polyvalent de restauration

- ◆ 59 Armentières - LP Ile de Flandre
- ◆ 59 Aubry - LP Ambroise Croizat
- 59 Bailleul - LP privé Sainte-Marie
- ▲ 59 Cambrai - Lycée privé Saint Luc La Sagesse
- ◆ 59 Cambrai - LP Louise de Bettignies
- ◆ 59 Douai - LP Rabelais
- ◆ 59 Dunkerque - LP Ile Jeanty
- ◆ ▲ 59 Hautmont - LP Placide Courtoy
- 59 Lambersart - Lycée privé Camille de Lellis
- ◆ 59 Lille - Lycée hôtelier international de Lille
- ◆ 59 Lomme - EREA Nelson Mandela
- ◆ 59 Loos - Ecole régionale pour déficients visuels Ignace Pleyel
- ◆ 59 Roubaix - LP Lavoisier
- 59 Roubaix - LP privé Saint François d'Assise
- ◆ 59 Saint-Amand-les-Eaux - Lycée polyvalent Ernest Couteaux
- ◆ 59 Somain - Collège Victor Hugo (après une classe de 3^e segpa ou d'ULIS)
- 59 Tourcoing - EIC Lycée polyvalent privé Marie Noël
- ◆ 59 Trith-Saint-Léger - LP Léonard de Vinci
- 59 Valenciennes - Collège Saint-Jean-Baptiste de La Salle (après une classe de 3^e segpa ou d'ULIS)
- ▲ 59 Valenciennes - Lycée privé Dampierre
- ◆ 59 Wormhout - LP de l'Yser
- ◆ 62 Arras - LP Savary - Ferry
- ◆ 62 Berck - Lycée polyvalent Jan Lavezziari
- ◆ 62 Béthune - LP André Malraux
- ▲ 62 Beuvry - Lycée polyvalent Marguerite Yourcenar
- ◆ 62 Boulogne-sur-Mer - LP Jean-Charles Cazin
- ◆ 62 Bruay-la-Buissière - LP Pierre Mendès France
- ◆ 62 Calais - LP du Déroit
- ▲ 62 Guînes - Lycée polyvalent privé Jean Bosco
- ▲ 62 Hénin-Beaumont - LP Henri Senez
- ◆ 62 Oignies - LP Joliot Curie
- ▲ 62 Saint-Martin-Boulogne - CFA Chambre de métiers et de l'artisanat
- ◆ 62 Saint-Omer - Lycée du pays de Saint Omer

CAP Assistant technique en milieu familial et collectif

- ◆ 59 Armentières - LP Ile de Flandre
- ◆ 59 Aubry - LP Ambroise Croizat
- ◆ 59 Cambrai - LP Louise de Bettignies
- ◆ 59 Condé-sur-l'Escaut - Lycée polyvalent du Pays de Condé
- ◆ 59 Denain - LP André Jurénil
- 59 Dunkerque - Lycée privé Vauban
- ◆ 59 Estaires - Lycée polyvalent Val de Lys
- 59 Fourmies - ISP - Institution Saint-Pierre
- ◆ 59 Hautmont - LP Placide Courtoy
- 59 Hazebroeck - Lycée privé Fondation Depoorter
- 59 Lambersart - Lycée privé Camille de Lellis
- ◆ 59 Loos - Ecole régionale pour déficients visuels Ignace Pleyel
- ◆ 59 Roubaix - LP Lavoisier
- 59 Tourcoing - EIC Lycée polyvalent privé Marie Noël
- ◆ 59 Tourcoing - LP Sévigné
- 59 Valenciennes - Lycée privé Dampierre
- ◆ 59 Wormhout - LP de l'Yser
- ◆ 62 Arras - LP Savary - Ferry

- ◆ 62 Avion - Lycée polyvalent Pablo Picasso
- ◆ 62 Berck - Lycée polyvalent Jan Lavezziari
- ◆ 62 Boulogne-sur-Mer - LP Jean-Charles Cazin
- ◆ 62 Bruay-la-Buissière - LP Pierre Mendès France
- ◆ 62 Bully-les-Mines - Lycée Léo Lagrange
- ◆ 62 Calais - LP du Déroit
- 62 Guînes - Lycée polyvalent privé Jean Bosco
- ◆ 62 Lens - LP Auguste Béhal
- ◆ 62 Saint-Omer - Lycée du pays de Saint Omer
- ◆ 62 Saint-Pol-sur-Ternoise - LP Pierre Mendès France

CAP Boucher

- ▲ 59 Aulnoye-Aymeries - Institution Sainte Jeanne d'Arc
- ▲ 59 Saint-Saulve - CFA Chambre de métiers et de l'artisanat
- ▲ 59 Tourcoing - CFA Chambre de métiers et de l'artisanat CEFMA
- ▲ 62 Arras - CFA Chambre de métiers et de l'artisanat
- ▲ 62 Calais - CFA Chambre de métiers et de l'artisanat

CAP Boulanger

- ▲ 59 Aulnoye-Aymeries - Institution Sainte Jeanne d'Arc
- ▲ 59 Caudry - CFA Chambre de métiers et de l'artisanat
- ▲ 59 Dunkerque - CFA Chambre de métiers et de l'artisanat
- ▲ 59 Saint-Saulve - CFA Chambre de métiers et de l'artisanat
- ▲ 59 Tourcoing - CFA Chambre de métiers et de l'artisanat CEFMA
- ▲ 62 Arras - CFA Chambre de métiers et de l'artisanat
- ▲ 62 Calais - LP du Déroit
- ▲ 62 Saint-Martin-Boulogne - CFA Chambre de métiers et de l'artisanat

CAP Charcutier-traiteur

- ▲ 59 Saint-Saulve - CFA Chambre de métiers et de l'artisanat
- ▲ 59 Tourcoing - CFA Chambre de métiers et de l'artisanat CEFMA
- ▲ 62 Arras - CFA Chambre de métiers et de l'artisanat
- ▲ 62 Calais - CFA Chambre de métiers et de l'artisanat

CAP Commercialisation et services en hôtel-café-restaurant

- ◆ 59 Aubry - LP Ambroise Croizat
- ▲ 59 Aulnoye-Aymeries - Institution Sainte Jeanne d'Arc
- ▲ 59 Bailleul - LP privé Sainte-Marie
- ▲ 59 Cambrai - Lycée privé Saint Luc La Sagesse
- ▲ 59 Douai - LP Rabelais
- ▲ 59 Dunkerque - CFA Chambre de métiers et de l'artisanat
- ◆ 59 Dunkerque - LP Ile Jeanty
- ▲ 59 Lille - CFA Chambre de métiers et de l'artisanat
- ▲ 59 Lille - Lycée hôtelier international de Lille
- 59 Orchies - Lycée privé hôtelier Notre-Dame de la Providence
- ▲ 59 Saint-Saulve - CFA Chambre de métiers et de l'artisanat
- ◆ 59 Trith-Saint-Léger - LP Léonard de Vinci
- ◆ 59 Valenciennes - Lycée privé Dampierre
- ◆ ▲ 62 Aire-sur-la-Lys - Lycée polyvalent Vauban
- ▲ 62 Arras - Lycée privé Baudimont Saint-Charles
- ◆ 62 Arras - LP Savary - Ferry
- ◆ ▲ 62 Beuvry - Lycée polyvalent Marguerite Yourcenar
- ▲ 62 Boulogne-sur-Mer - LP Jean-Charles Cazin
- ◆ 62 Bruay-la-Buissière - LP Pierre Mendès France
- ◆ ▲ 62 Calais - LP du Déroit
- ▲ 62 Guînes - Lycée polyvalent privé Jean Bosco
- ◆ ▲ 62 Hénin-Beaumont - LP Henri Senez
- ▲ 62 Le Touquet-Paris-Plage - Lycée polyvalent hôtelier

CAP Crémier-fromager

- ▲ 59 Lille - CFA Chambre de métiers et de l'artisanat

CAP Cuisine

- ▲ 59 Armentières - LP Ile de Flandre
- ▲ 59 Aulnoye-Aymeries - Institution Sainte Jeanne d'Arc
- ◆ 59 Avesnes-sur-Helpe - Lycée polyvalent Jessé de Forest
- ▲ 59 Bailleul - LP privé Sainte-Marie
- ▲ 59 Cambrai - Lycée privé Saint Luc La Sagesse
- ▲ 59 Douai - LP Rabelais

- ▲ 59 Dunkerque - CFA Chambre de métiers et de l'artisanat
- ◆ 59 Dunkerque - LP Ile Jeanty
- ▲ 59 Lille - CFA Chambre de métiers et de l'artisanat
- ◆ ▲ 59 Lille - Lycée hôtelier international de Lille
- 59 Orchies - Lycée privé hôtelier Notre-Dame de la Providence
- ▲ 59 Saint-Saulve - CFA Chambre de métiers et de l'artisanat
- ◆ 59 Trith-Saint-Léger - LP Léonard de Vinci
- ▲ 59 Valenciennes - Lycée privé Dampierre
- ◆ ▲ 62 Aire-sur-la-Lys - Lycée polyvalent Vauban
- ▲ 62 Arras - Lycée privé Baudimont Saint-Charles
- ◆ 62 Arras - LP Savary - Ferry
- ◆ ▲ 62 Beuvry - Lycée polyvalent Marguerite Yourcenar
- ▲ 62 Boulogne-sur-Mer - LP Jean-Charles Cazin
- ▲ 62 Calais - LP du Déroit
- ◆ ▲ 62 Hénin-Beaumont - LP Henri Senez
- ▲ 62 Le Touquet-Paris-Plage - Lycée polyvalent hôtelier

CAP Glacier fabricant

- ▲ 62 Arras - CFA Chambre de métiers et de l'artisanat
- ▲ 62 Saint-Martin-Boulogne - CFA Chambre de métiers et de l'artisanat

CAP Pâtissier

- ▲ 59 Aulnoye-Aymeries - Institution Sainte Jeanne d'Arc
- ▲ 59 Caudry - CFA Chambre de métiers et de l'artisanat
- ▲ 59 Lille - Lycée hôtelier international de Lille
- ▲ 59 Saint-Saulve - CFA Chambre de métiers et de l'artisanat
- ▲ 59 Tourcoing - CFA Chambre de métiers et de l'artisanat CEFMA
- ▲ 62 Arras - CFA Chambre de métiers et de l'artisanat
- ▲ 62 Calais - LP du Déroit
- ▲ 62 Saint-Martin-Boulogne - CFA Chambre de métiers et de l'artisanat

Bac pro Boulanger pâtissier

- ◆ 59 Lille - Lycée hôtelier international de Lille
- 59 Orchies - Lycée privé hôtelier Notre-Dame de la Providence
- ◆ 59 Trith-Saint-Léger - LP Léonard de Vinci
- ◆ 62 Calais - LP du Déroit

Bac pro Commercialisation et services en restauration

- ◆ 59 Armentières - LP Ile de Flandre
- 59 Aulnoye-Aymeries - Institution Sainte Jeanne d'Arc
- ◆ 59 Avesnes-sur-Helpe - Lycée polyvalent Jessé de Forest
- 59 Bailleul - LP privé Sainte-Marie
- ◆ 59 Douai - LP Rabelais
- ◆ 59 Dunkerque - LP Ile Jeanty
- 59 Fourmies - ISP - Institution Saint-Pierre
- ◆ ▲ 59 Lille - Lycée hôtelier international de Lille
- 59 Orchies - Lycée privé hôtelier Notre-Dame de la Providence
- ◆ 59 Roubaix - LP Lavoisier
- ◆ 59 Trith-Saint-Léger - LP Léonard de Vinci
- ▲ 59 Valenciennes - Lycée privé Dampierre
- ◆ 62 Aire-sur-la-Lys - Lycée polyvalent Vauban
- 62 Arras - Lycée privé Baudimont Saint-Charles
- ◆ 62 Arras - LP Savary - Ferry
- ◆ ▲ 62 Beuvry - Lycée polyvalent Marguerite Yourcenar
- ◆ 62 Calais - LP du Déroit
- 62 Calais - LP privé Saint Pierre
- ◆ 62 Hénin-Beaumont - LP Henri Senez
- ◆ ▲ 62 Le Touquet-Paris-Plage - Lycée polyvalent hôtelier

CFA
CTM
EREA
LP

Centre de formation d'apprentis
Certificat technique des métiers
Établissement régional d'enseignement adapté
Lycée Professionnel

- ◆ enseignement public (voie scolaire)
- enseignement privé (voie scolaire)
- ▲ apprentissage

* Pour postuler dans cette formation : prendre contact rapidement avec l'établissement (lycée agricole ou LP maritime)

Bac pro Cuisine

- ◆ 59 Armentières - LP Ile de Flandre
- 59 Aulnoye-Aymeries - Institution Sainte Jeanne d'Arc
- ◆ 59 Avesnes-sur-Helpe - Lycée polyvalent Jessé de Forest
- 59 Bailleul - LP privé Sainte-Marie
- A 59 Cambrai - Lycée privé Saint Luc La Sagesse
- ◆ 59 Douai - LP Rabelais
- ◆ 59 Dunkerque - LP Ile Jeanty
- 59 Fourmies - ISP - Institution Saint-Pierre
- ◆ A 59 Lille - Lycée hôtelier international de Lille
- 59 Orchies - Lycée privé hôtelier Notre-Dame de la Providence
- ◆ 59 Roubaix - LP Lavoisier
- ◆ 59 Trith-Saint-Léger - LP Léonard de Vinci
- A 59 Valenciennes - Lycée privé Dampierre
- ◆ 62 Aire-sur-la-Lys - Lycée polyvalent Vauban
- 62 Arras - Lycée privé Baudimont Saint-Charles
- ◆ 62 Arras - LP Savary - Ferry
- ◆ A 62 Buvry - Lycée polyvalent Marguerite Yourcenar
- ◆ 62 Calais - LP du Détroit
- 62 Calais - LP privé Saint Pierre
- ◆ 62 Hémin-Beaumont - LP Henri Senez
- ◆ A 62 Le Touquet-Paris-Plage - Lycée polyvalent hôtelier

Bac pro Laboratoire contrôle qualité

- 59 Cambrai - Lycée d'enseignement agricole privé Sainte-Croix
- 59 Hoyville - Institut d'enseignement technologique privé

Bac pro Technicien conseil vente en alimentation option produits alimentaires

- A 59 Hazebrouck - CFA régional de Genech - UFA d'Hazebrouck
- 59 Hazebrouck - Institut d'Hazebrouck
- A 59 Hoyville - Institut d'enseignement technologique privé
- A 59 Lesquin - CFA régional de Genech - UFA de Lesquin
- A 62 Bapaume - Institut agricole Saint Eloi
- A 62 Campagne-lès-Boulonnais - MFR des Hauts pays

Bac pro Technicien conseil vente en alimentation option vins et spiritueux

- A 59 Hazebrouck - CFA régional de Genech - UFA d'Hazebrouck

Titre professionnel Serveur(se) en restauration (en 1 an)

- A 59 Armentières - LP Ile de Flandre

Arts, artisanat, audiovisuel

CAP Accordeur de piano

- ◆ A 59 Loos - Ecole régionale pour déficients visuels Ignace Pleyel

Bac pro Artisanat et métiers d'art option communication visuelle plurimédia

- A 59 Bailleul - LP privé Sainte-Marie
- 59 Maubeuge - Lycée polyvalent privé Notre-Dame du Tilleul
- ◆ 59 Tourcoing - LP Le Corbusier
- 62 Lens - Lycée polyvalent privé Saint-Paul

Bac pro Photographie

- ◆ 59 Cambrai - LP Louise de Bettignies

CTM Assistant photographe

- A 59 Tourcoing - CFA Chambre de métiers et de l'artisanat

Automobile, engins

CAP Maintenance des matériels option A matériels agricoles

- ◆ 62 Arras - LP Savary - Ferry
- A 62 Savy-Berlette - Lycée d'enseignement agricole privé

CAP Maintenance des matériels option B matériels de construction et de manutention

- A 62 Savy-Berlette - Lycée d'enseignement agricole privé

CAP Maintenance des matériels option C matériels d'espaces verts

- A 59 Bourbourg - LP agricole privé Charles Brasseur
- ◆ 59 Hazebrouck - LP des Monts de Flandre
- A 62 Samer - Maison familiale rurale
- A 62 Savy-Berlette - Lycée d'enseignement agricole privé

CAP Maintenance des véhicules option A voitures particulières

- A 59 Armentières - Institut Nicolas Barré
- ◆ 59 Grande-Synthe - LP de l'automobile et du transport
- ◆ 59 Hazebrouck - LP des Monts de Flandre
- A 59 Rouvignies - CFA Chambre de métiers et de l'artisanat
- ◆ 59 Wattrelos - LP Alain Savary
- A 62 Arras - CFA Chambre de métiers et de l'artisanat
- ◆ A 62 Hémin-Beaumont - LP Henri Senez
- A 62 Saint-Martin-Boulogne - CFA Chambre de métiers et de l'artisanat

CAP Maintenance des véhicules option C motocycles

- ◆ 59 Marcq-en-Baroeul - LP automobile Alfred Mongy
- 59 Roubaix - LP privé Léonard de Vinci
- A 59 Rouvignies - CFA Chambre de métiers et de l'artisanat
- ◆ 59 Waziers - LP Paul Langevin

Bac pro Aéronautique option systèmes

- A 59 Armentières - Institut Nicolas Barré⁽¹⁾
- enseignement professionnel à l'Institut aéronautique Amaury de la Grange à Merville*

- possibilité de convention avec la Marine nationale

- ◆ 59 Estaires - Lycée polyvalent Val de Lys

Bac pro Maintenance des matériels option A matériels agricoles

- ◆ 59 Hazebrouck - LP des Monts de Flandre
- ◆ A 62 Arras - LP Savary - Ferry⁽²⁾
- A 62 Savy-Berlette - Lycée d'enseignement agricole privé

Bac pro Maintenance des matériels option B matériels de construction et de manutention

- A 59 Armentières - Institut Nicolas Barré⁽¹⁾
- ◆ 62 Bruay-la-Buissière - LP des Travaux publics Jean Bertin *
- A 62 Savy-Berlette - Lycée d'enseignement agricole privé

Bac pro Maintenance des matériels option C matériels d'espaces verts

- A 62 Savy-Berlette - Lycée d'enseignement agricole privé

Bac pro Maintenance des véhicules option A voitures particulières

- A 59 Armentières - Institut Nicolas Barré
- ◆ 59 Fourmies - Lycée polyvalent Camille Claudel
- ◆ 59 Grande-Synthe - LP de l'automobile et du transport
- ◆ 59 Hazebrouck - LP des Monts de Flandre
- ◆ A 59 Marcq-en-Baroeul - LP automobile Alfred Mongy
- A 59 Rouvignies - CFA Chambre de métiers et de l'artisanat
- 59 Tourcoing - EIC Lycée polyvalent privé industriel et commercial
- ◆ 59 Valenciennes - LP du Hainaut
- ◆ 59 Wattrelos - LP Alain Savary
- ◆ 59 Waziers - LP Paul Langevin
- A 62 Arras - CFA Chambre de métiers et de l'artisanat
- ◆ 62 Auchel - LP Fernand Degruillier
- ◆ 62 Bapaume - LP Philippe Auguste

- ◆ A 62 Béthune - LP Salvador Allende
- ◆ 62 Calais - LP Pierre de Coubertin
- ◆ 62 Hémin-Beaumont - LP Henri Senez
- ◆ 62 Outreau - LP du professeur Clerc
- A 62 Saint-Martin-Boulogne - CFA Chambre de métiers et de l'artisanat
- ◆ 62 Saint-Omer - Lycée du pays de Saint Omer

Bac pro Maintenance des véhicules option B véhicules de transport routier

- ◆ 59 Grande-Synthe - LP de l'automobile et du transport
- ◆ A 59 Marcq-en-Baroeul - LP automobile Alfred Mongy⁽¹⁾
- ◆ 62 Bapaume - LP Philippe Auguste
- ◆ A 62 Béthune - LP Salvador Allende

Bac pro Maintenance des véhicules option C motocycles

- ◆ 59 Marcq-en-Baroeul - LP automobile Alfred Mongy
- A 59 Rouvignies - CFA Chambre de métiers et de l'artisanat
- ◆ 59 Waziers - LP Paul Langevin

Bâtiment, travaux publics

CAP Carreleur mosaïste

- 59 Denain - Lycée Jean Paul II
- ◆ 59 Dunkerque - LP Guynemer
- ◆ 59 Lomme - EREA Nelson Mandela
- ◆ 59 Loos - LP Maurice Duhamel
- A 59 Marly - BTP CFA Marly
- ◆ 59 Montigny-en-Ostrevent - LP René Cassin
- A 59 Roubaix - BTP CFA Lille Métropole
- ◆ 59 Roubaix - LP Louis Loucheur
- ◆ A 62 Arras - LP Jacques le Caron
- A 62 Hesdigneul-lès-Boulogne - BTP CFA Hesdigneul
- ◆ 62 Lumbres - LP Bernard Chochoy

CAP Conducteur d'engins : travaux publics et carrières

- 59 Armentières - Institut Nicolas Barré
- ◆ 62 Bruay-la-Buissière - LP des Travaux publics Jean Bertin *

CAP Constructeur de routes

- ◆ A 62 Bruay-la-Buissière - LP des Travaux publics Jean Bertin *

CAP Constructeur en béton armé du bâtiment

- A 59 Roubaix - BTP CFA Lille Métropole
- ◆ 62 Lillers - LP Flora Tristan

CAP Constructeur en canalisations des travaux publics

- A 59 Dunkerque - LP Guynemer
- ◆ A 62 Bruay-la-Buissière - LP des Travaux publics Jean Bertin *

CAP Constructeur en ouvrages d'art

- ◆ 62 Bruay-la-Buissière - LP des Travaux publics Jean Bertin *

CAP Couvreur

- A 59 Bailleul - LP privé Sainte-Marie
- 59 Denain - Lycée Jean Paul II
- ◆ A 59 Dunkerque - LP Guynemer
- A 59 Jeumont - CFA des compagnons du Tour de France
- A 59 Marly - BTP CFA Marly
- ◆ 59 Marly - LP François Mansart
- A 59 Roubaix - BTP CFA Lille Métropole
- A 59 Villeneuve-d'Ascq - CFA régional des Compagnons du Devoir
- A 62 Arras - CFA des compagnons du Tour de France
- ◆ 62 Arras - LP Jacques le Caron
- A 62 Hesdigneul-lès-Boulogne - BTP CFA Hesdigneul
- A 62 Loos-en-Gohelle - CFA régional Don Bosco antenne Sainte Barbe

(1) L'apprentissage est possible uniquement en terminale pro

(2) L'apprentissage est possible en 1^{re} et en terminale pro

Les maisons familiales et rurales (MFR) sont des établissements privés qui préparent à des formations en alternance école / entreprise sous statut scolaire.

* Recrutement avec entretien conseil : se renseigner auprès du Psychologue de l'éducation Nationale ou du professeur principal.

CAP Etancheur du bâtiment et des travaux publics

A 62 **Loos-en-Gohelle** - CFA régional Don Bosco antenne Sainte Barbe

CAP Maçon

- ◆ 59 **Aulnoye-Aymeries** - LP Pierre et Marie Curie
- ◆ 59 **Bailleul** - LP privé Sainte-Marie
- ◆ 59 **Cambrai** - LP Louis Blériot
- 59 **Denain** - Lycée Jean Paul II
- ◆ 59 **Dunkerque** - LP Guynemer
- ◆ 59 **Jeumont** - CFA des compagnons du Tour de France
- ◆ 59 **Lomme** - EREA Nelson Mandela
- ◆ 59 **Loos** - LP Maurice Duhamel
- ◆ 59 **Lys-lez-Lannoy** - EREA Colette Magny
- ◆ 59 **Marly** - BTP CFA Marly
- ◆ 59 **Marly** - LP François Mansart
- ◆ 59 **Montigny-en-Ostrevent** - LP René Cassin
- ◆ 59 **Roubaix** - BTP CFA Lille Métropole
- ◆ 59 **Roubaix** - LP Louis Loucheur
- ◆ 59 **Villeneuve-d'Ascq** - CFA régional des Compagnons du Devoir
- ◆ 62 **Arras** - CFA des compagnons du Tour de France
- ◆ 62 **Arras** - LP Jacques le Caron
- ◆ 62 **Calais** - EREA Côte d'Opale
- ◆ 62 **Calais** - LP Normandie Niemen
- ◆ 62 **Etaples** - LP Jules Verne
- ◆ 62 **Hesdigneul-lès-Boulogne** - BTP CFA Hesdigneul
- ◆ 62 **Liévin** - LP François Hennebique
- ◆ 62 **Lillers** - LP Flora Tristan
- ◆ 62 **Lumbres** - LP Bernard Chochoy

CAP Maintenance de bâtiments de collectivités

- 59 **Hazebroeck** - Lycée privé Saint-Joseph
- ◆ 59 **Lys-lez-Lannoy** - EREA Colette Magny
- ◆ 59 **Roubaix** - BTP CFA Lille Métropole
- ◆ 62 **Etaples** - LP Jules Verne

CAP Marbrier du bâtiment et de la décoration

A 62 **Arras** - LP Jacques le Caron

CAP Menuisier aluminium-verre

A 62 **Etaples** - LP Jules Verne
A 62 **Lens** - LP Auguste Béal

CAP Monteur en installations sanitaires

- ◆ 59 **Bailleul** - LP privé Sainte-Marie
- ◆ 59 **Dunkerque** - LP Guynemer
- ◆ 59 **Hazebroeck** - Lycée privé Saint-Joseph
- 59 **Lille** - LP privé EPIL
- ◆ 59 **Loos** - LP Maurice Duhamel
- ◆ 59 **Marly** - BTP CFA Marly
- ◆ 59 **Marly** - LP François Mansart
- ◆ 59 **Roubaix** - BTP CFA Lille Métropole
- ◆ 59 **Roubaix** - LP Louis Loucheur
- ◆ 62 **Arras** - CFA Chambre de métiers et de l'artisanat
- ◆ 62 **Hesdigneul-lès-Boulogne** - BTP CFA Hesdigneul
- ◆ 62 **Liévin** - LP François Hennebique
- ◆ 62 **Lillers** - LP Flora Tristan

CAP Monteur en isolation thermique et acoustique

A 59 **Roubaix** - BTP CFA Lille Métropole

CAP Peintre-applicateur de revêtements

- ◆ 59 **Bailleul** - LP privé Sainte-Marie
- 59 **Denain** - Lycée Jean Paul II
- ◆ 59 **Dunkerque** - LP Guynemer
- ◆ 59 **Lomme** - EREA Nelson Mandela
- ◆ 59 **Loos** - LP Maurice Duhamel
- ◆ 59 **Marly** - BTP CFA Marly
- ◆ 59 **Marly** - LP François Mansart
- ◆ 59 **Montigny-en-Ostrevent** - LP René Cassin
- ◆ 59 **Roubaix** - BTP CFA Lille Métropole
- ◆ 59 **Tourcoing** - LP Le Corbusier
- ◆ 62 **Arras** - CFA des compagnons du Tour de France
- ◆ 62 **Arras** - LP Jacques le Caron
- ◆ 62 **Calais** - EREA Côte d'Opale
- ◆ 62 **Etaples** - LP Jules Verne
- ◆ 62 **Hesdigneul-lès-Boulogne** - BTP CFA Hesdigneul

- ◆ 62 **Liévin** - EREA Michel Colucci
- ◆ 62 **Liévin** - LP François Hennebique
- ◆ 62 **Lumbres** - LP Bernard Chochoy

CAP Plâtrier - plaquiste

- A 59 **Bailleul** - LP privé Sainte-Marie
- ◆ 59 **Dunkerque** - LP Guynemer
- ◆ 59 **Montigny-en-Ostrevent** - LP René Cassin
- ◆ 59 **Roubaix** - BTP CFA Lille Métropole
- ◆ 62 **Arras** - LP Jacques le Caron
- ◆ 62 **Hesdigneul-lès-Boulogne** - BTP CFA Hesdigneul
- ◆ 62 **Liévin** - EREA Michel Colucci
- ◆ 62 **Loos-en-Gohelle** - CFA régional Don Bosco antenne Sainte Barbe

CAP Tailleur de pierre

◆ 62 **Arras** - LP Jacques le Caron

Bac pro Aménagement et finition du bâtiment (famille de métiers de la construction durable du bâtiment et des travaux publics)

- ◆ 59 **Aulnoye-Aymeries** - LP Pierre et Marie Curie
- 59 **Denain** - Lycée Jean Paul II
- ◆ 59 **Dunkerque** - LP Guynemer
- ◆ 59 **Genech** - Lycée polyvalent Charlotte Perriand
- ◆ 59 **Loos** - LP Maurice Duhamel
- ◆ 59 **Marly** - LP François Mansart
- ◆ 59 **Montigny-en-Ostrevent** - LP René Cassin
- ◆ 59 **Tourcoing** - LP Le Corbusier
- ◆ 62 **Arras** - LP Jacques le Caron
- ◆ 62 **Calais** - LP Normandie Niemen
- ◆ 62 **Etaples** - LP Jules Verne
- ◆ 62 **Liévin** - LP François Hennebique
- ◆ 62 **Lumbres** - LP Bernard Chochoy

Bac pro Artisanat et métiers d'art option marchandisage visuel

◆ 62 **Béthune** - LP André Malraux

Bac pro Interventions sur le patrimoine bâti option maçonnerie (famille de métiers de la construction durable du bâtiment et des travaux publics)

◆ 62 **Arras** - LP Jacques le Caron

Bac pro Menuiserie aluminium-verre

(famille de métiers de la construction durable du bâtiment et des travaux publics)

- 59 **Valenciennes** - Lycée privé Dampierre
- ◆ 62 **Lens** - LP Auguste Béal

Bac pro Technicien d'études du bâtiment option A : études et économie

- 59 **Bailleul** - LP privé Sainte-Marie
- ◆ 59 **Cambrai** - LP Louis Blériot
- ◆ 59 **Dunkerque** - LP Guynemer
- ◆ 59 **Loos** - LP Maurice Duhamel
- 59 **Tourcoing** - EIC Lycée polyvalent privé industriel et commercial
- ◆ 62 **Arras** - LP Jacques le Caron
- ◆ 62 **Hénin-Beaumont** - Lycée polyvalent Louis Pasteur
- ◆ 62 **Liévin** - LP François Hennebique
- ◆ 62 **Lillers** - LP Flora Tristan

Bac pro Technicien d'études du bâtiment option B : assistant en architecture

- 59 **Bailleul** - LP privé Sainte-Marie
- ◆ 59 **Loos** - LP Maurice Duhamel

Bac pro Technicien du bâtiment : organisation et réalisation du gros oeuvre (famille de métiers de la construction durable du bâtiment et des travaux publics)

- ◆ 59 **Aulnoye-Aymeries** - LP Pierre et Marie Curie
- ◆ 59 **Cambrai** - LP Louis Blériot
- ◆ 59 **Dunkerque** - LP Guynemer
- ◆ 59 **Loos** - LP Maurice Duhamel
- ◆ 59 **Marly** - LP François Mansart
- ◆ 59 **Montigny-en-Ostrevent** - LP René Cassin
- ◆ 59 **Roubaix** - LP Louis Loucheur
- ◆ 62 **Arras** - LP Jacques le Caron
- ◆ 62 **Calais** - LP Normandie Niemen
- ◆ 62 **Liévin** - LP François Hennebique
- ◆ 62 **Lillers** - LP Flora Tristan
- ◆ 62 **Lumbres** - LP Bernard Chochoy

Bac pro Technicien géomètre - topographe

- ◆ 62 **Bruay-la-Buissière** - LP des Travaux publics Jean Bertin
- ◆ 62 **Hénin-Beaumont** - Lycée polyvalent Louis Pasteur

Bac pro Travaux publics (famille de métiers de la construction durable du bâtiment et des travaux publics)

◆ A 62 **Bruay-la-Buissière** - LP des Travaux publics Jean Bertin *

Titre professionnel Façadier peintre (en 1 an)

A 59 **Marly** - BTP CFA Marly
A 62 **Hesdigneul-lès-Boulogne** - BTP CFA Hesdigneul

Titre professionnel Plaquiste - plâtrier (en 1 an)

A 59 **Aulnoye-Aymeries** - LP Pierre et Marie Curie

Bois, ameublement

CAP Charpentier bois

- A 62 **Arras** - CFA des compagnons du Tour de France
- ◆ 62 **Lumbres** - LP Bernard Chochoy
- A 59 **Villeneuve-d'Ascq** - CFA régional des Compagnons du Devoir

CAP Constructeur bois

- A 59 **Lille** - LP privé EPIL
- A 62 **Arras** - CFA des compagnons du Tour de France
- A 62 **Hesdigneul-lès-Boulogne** - BTP CFA Hesdigneul
- ◆ 62 **Lens** - LP Auguste Béal
- A 62 **Loos-en-Gohelle** - CFA régional Don Bosco antenne Sainte Barbe

CAP Ebéniste

- 59 **Bailleul** - LP privé Sainte-Marie
- ◆ 59 **Genech** - Lycée polyvalent Charlotte Perriand
- ◆ 59 **Hazebroeck** - LP des Monts de Flandre
- A 59 **Villeneuve-d'Ascq** - CFA régional des Compagnons du Devoir

CAP Menuisier fabricant de menuiserie, mobilier et agencement

- A 59 **Bailleul** - LP privé Sainte-Marie
- ◆ 59 **Fourmies** - Lycée polyvalent Camille Claudel
- ◆ 59 **Halluin** - LP Antoine de Saint-Expéry
- ◆ 59 **Hazebroeck** - LP des Monts de Flandre
- ◆ 59 **Loos** - LP Maurice Duhamel
- A 59 **Marly** - BTP CFA Marly
- A 59 **Roubaix** - BTP CFA Lille Métropole
- ◆ 59 **Roubaix** - LP Louis Loucheur
- A 59 **Villeneuve-d'Ascq** - CFA régional des Compagnons du Devoir
- A 62 **Arras** - CFA des compagnons du Tour de France
- ◆ 62 **Arras** - LP Jacques le Caron
- ◆ 62 **Béthune** - LP Salvador Allende
- ◆ 62 **Calais** - LP Normandie Niemen
- A 62 **Hesdigneul-lès-Boulogne** - BTP CFA Hesdigneul
- ◆ 62 **Saint-Martin-Boulogne** - Lycée polyvalent Giroux Sannier

CAP Menuisier installateur

- A 59 **Bailleul** - LP privé Sainte-Marie
- ◆ 59 **Cambrai** - LP Louis Blériot
- A 59 **Jeumont** - CFA des compagnons du Tour de France
- ◆ 59 **Marly** - LP François Mansart
- ◆ 59 **Montigny-en-Ostrevent** - LP René Cassin
- ◆ 62 **Béthune** - LP Salvador Allende
- ◆ 62 **Etaples** - LP Jules Verne
- A 62 **Hesdigneul-lès-Boulogne** - BTP CFA Hesdigneul

CFA	Centre de formation d'apprentis
CTM	Certificat technique des métiers
EREA	Établissement régional d'enseignement adapté
LP	Lycée Professionnel

- ◆ enseignement public (voie scolaire)
- enseignement privé (voie scolaire)
- A apprentissage

* Recrutement avec entretien conseil : se renseigner auprès du Psychologue de l'Éducation Nationale ou du professeur principal.

◆ **A 62 Lens** - LP Auguste Béhal

A 62 Loos-en-Gohelle - CFA régional Don Bosco antenne Sainte Barbe

Bac pro Etude et réalisation d'agencement

■ 59 Lille - LP privé EPIL

◆ 62 Calais - LP Normandie Niemen

Bac pro Technicien constructeur bois

◆ 59 Montigny-en-Ostrevent - LP René Cassin

■ 59 Roubaix - LP privé Léonard de Vinci

◆ 59 Valenciennes - Lycée privé Dampierre

A 62 Hesdigneul-lès-Boulogne - BTP CFA Hesdigneul

◆ 62 Lens - LP Auguste Béhal

◆ 62 Lumbres - LP Bernard Chochoy

Bac pro Technicien de fabrication bois et matériaux associés

◆ 59 Fourmies - Lycée polyvalent Camille Claudel

◆ 59 Genech - Lycée polyvalent Charlotte Perriand

◆ 59 Halluin - LP Antoine de Saint-Exupéry

■ 59 Tourcoing - EIC Lycée polyvalent privé industriel et commercial

◆ 62 Lens - LP Auguste Béhal

◆ 62 Saint-Martin-Boulogne - Lycée polyvalent Giroux Sannier

Bac pro Technicien menuisier-agenceur

■ 59 Bailleul - LP privé Sainte-Marie

◆ 59 Cambrai - LP Louis Blériot

◆ 59 Dunkerque - LP Guynemer

A 59 Genech - Lycée polyvalent Charlotte Perriand

◆ 59 Hazebrouck - LP des Monts de Flandre

■ 59 Lille - LP privé EPIL

◆ 59 Loos - LP Maurice Duhamel

◆ 59 Marly - LP François Mansart

◆ 59 Roubaix - LP Louis Loucheur

◆ 62 Arras - LP Jacques le Caron

◆ 62 Béthune - LP Salvador Allende

◆ 62 Calais - LP Normandie Niemen

◆ 62 Etaples - LP Jules Verne

Titre professionnel Menuisier poseur-intalleur (en 1 an)

A 59 Marly - BTP CFA Marly

Chimie, physique

CAP Employé technique de laboratoire

■ 59 Lille - Lycée privé Notre-Dame d'Anny

CAP Propreté de l'environnement urbain-collecte et recyclage

A 59 Haubourdin - Lycée polyvalent Beauprés

Bac pro Bio-industries de transformation

■ 59 Cambrai - Lycée d'enseignement agricole privé Sainte-Croix

◆ 59 Le Quesnoy - Lycée des 3 chènes*

◆ 59 Wasquehal - LP Jacques-Yves Cousteau

Bac pro Procédés de la chimie, de l'eau et des papiers-cartons

◆ **A 59 Wasquehal** - LP Jacques-Yves Cousteau⁽¹⁾

◆ **A 62 Calais** - Lycée polyvalent Léonard de Vinci⁽¹⁾

Commerce, vente

CAP Employé de commerce multi-spécialités

◆ 59 Aniche - LP Pierre Joseph Laurent

◆ 59 Anzin - LP Pierre Joseph Fontaine

■ 59 Armentières - Institut Nicolas Barré

◆ 59 Aulnoye-Aymeries - LP Pierre et Marie Curie

◆ 59 Condé-sur-l'Escaut - Lycée polyvalent du Pays de Condé

◆ 59 Douai - LP Rabelais

■ 59 Dunkerque - Lycée privé Vauban

◆ 59 Dunkerque - LP Guy Debeyre

◆ 59 Halluin - LP Antoine de Saint-Exupéry

■ 59 Lambersart - Lycée privé Camille de Lellis

◆ 59 Le Cateau-Cambrésis - Lycée polyvalent Camille Desmoulin

◆ 59 Lille - LP Aimé Césaire

◆ 59 Lomme - LP Sonia Delaunay

◆ 59 Maubeuge - Lycée polyvalent André Lurçat

■ 59 Roubaix - LP privé Saint François d'Assise

◆ 59 Roubaix - LP Turgot

◆ 59 Seclin - LP les Hauts de Flandre

■ 59 Somain - Lycée privé Hélène Boucher

■ 59 Tourcoing - EIC Lycée polyvalent privé Jehanne d'Arc

◆ 62 Arras - LP Savary - Ferry

◆ 62 Boulogne-sur-Mer - LP Jean-Charles Cazin

◆ **A 62 Bully-les-Mines** - Lycée Léo Lagrange

◆ 62 Hénin-Beaumont - LP Henri Senez

◆ 62 Marquise - LP des Deux Caps

◆ 62 Noeux-les-Mines - Lycée polyvalent d'Artois

◆ 62 Sallaumines - LP La Peuplèraie

◆ 62 Wingles - LP Voltaire

CAP Employé de vente spécialisé option A produits alimentaires

A 59 Aulnoy-lez-Valenciennes - TERTIA apprentissage

■ 59 Cambrai - Lycée privé Saint Luc La Sagesse

A 59 Cappel-la-Grande - CFA Chambre de métiers et de l'artisanat

A 59 Caudry - CFA Chambre de métiers et de l'artisanat

■ 59 Fourmies - ISP - Institution Saint-Pierre

◆ 59 Halluin - LP Antoine de Saint-Exupéry

◆ 59 Lomme - LP Sonia Delaunay

A 59 Saint-Saulve - CFA Chambre de métiers et de l'artisanat

A 59 Tourcoing - CFA Chambre de métiers et de l'artisanat CEFMA

◆ 59 Trith-Saint-Léger - LP Léonard de Vinci

A 59 Villeneuve-d'Ascq - LP Dinah Derycke

A 62 Arras - CFA Chambre de métiers et de l'artisanat

A 62 Béthune - CFA Chambre de métiers et de l'artisanat

◆ 62 Boulogne-sur-Mer - LP Jean-Charles Cazin

◆ **A 62 Bully-les-Mines** - Lycée Léo Lagrange

◆ 62 Calais - LP du Détroit

A 62 Calais - Startévo Apprentissage

A 62 Hénin-Beaumont - LP Henri Senez

A 62 Lens - SIADEP apprentissage

◆ 62 Oignies - LP Joliot Curie

A 62 Rang-du-Fliers - Startévo Apprentissage

A 62 Saint-Martin-Boulogne - Startévo Apprentissage

A 62 Saint-Omer - Startévo Apprentissage

◆ 62 Saint-Pol-sur-Ternoise - LP Pierre Mendès France

CAP Employé de vente spécialisé option B produits d'équipement courant

A 59 Aulnoy-lez-Valenciennes - TERTIA apprentissage

■ 59 Lambersart - Lycée privé Camille de Lellis

◆ 59 Lomme - LP Sonia Delaunay

■ 59 Tourcoing - EIC Lycée polyvalent privé Jehanne d'Arc

A 59 Villeneuve-d'Ascq - LP Dinah Derycke

A 62 Arras - CFA Chambre de métiers et de l'artisanat

A 62 Calais - Startévo Apprentissage

A 62 Hénin-Beaumont - LP Henri Senez

A 62 Lens - SIADEP apprentissage

◆ 62 Marquise - LP des Deux Caps

A 62 Rang-du-Fliers - Startévo Apprentissage

A 62 Saint-Martin-Boulogne - Startévo Apprentissage

A 62 Saint-Omer - Startévo Apprentissage

CAP Employé de vente spécialisé option C services à la clientèle

◆ 62 Hénin-Beaumont - LP Henri Senez

CAP Fleuriste

■ 59 Bailleul - LP privé Sainte-Marie

◆ 59 Dunkerque - LP Guy Debeyre

A 59 Lesquin - CFA régional de Genech - UFA de Lesquin

◆ 59 Lille - Lycée hôtelier international de Lille

A 59 Raismes - Lycée horticole

A 59 Tourcoing - CFA Chambre de métiers et de l'artisanat

A 62 Arras - CFA Chambre de métiers et de l'artisanat

A 62 Samer - Maison familiale rurale

CAP Poissonnier écailler

A 62 Boulogne-sur-Mer - Startévo Apprentissage

CAP Vendeur-magasinier en pièces de rechange et équipements automobiles

◆ 59 Hazebrouck - LP des Monts de Flandre

◆ 59 Valenciennes - LP du Hainaut

◆ 62 Bapaume - LP Philippe Auguste

Bac pro Métiers de l'accueil (ex bac pro Accueil - relation clients et usagers)

(famille de métiers de la relation client)

◆ 59 Aniche - LP Pierre Joseph Laurent

◆ 59 Anzin - LP Pierre Joseph Fontaine

■ 59 Bailleul - LP privé Sainte-Marie

◆ 59 Cambrai - LP Louise de Bettignies

■ 59 Douai - Lycée privé La Salle Deforest de Lewarde

◆ 59 Douai - LP Rabelais

■ 59 Dunkerque - Lycée privé Vauban

◆ 59 Dunkerque - LP Guy Debeyre

■ 59 Lambersart - Lycée privé Camille de Lellis

◆ 59 Le Cateau-Cambrésis - Lycée polyvalent Camille Desmoulin

◆ 59 Lille - LP Aimé Césaire

◆ 59 Lomme - LP Sonia Delaunay

◆ 59 Maubeuge - Lycée polyvalent André Lurçat

◆ 59 Maubeuge - Lycée polyvalent privé Notre-Dame du Tilleul

◆ 59 Roubaix - Lycée polyvalent Jean Moulin

■ 59 Roubaix - LP privé Saint François d'Assise

■ 59 Tourcoing - EIC Lycée polyvalent privé Jehanne d'Arc

◆ 59 Tourcoing - LP Sévigné

■ 59 Valenciennes - Lycée polyvalent privé la Sagesse

◆ 62 Arras - LP Savary - Ferry

◆ 62 Béthune - LP André Malraux

◆ 62 Boulogne-sur-Mer - LP Jean-Charles Cazin

◆ 62 Bruay-la-Buissière - Lycée polyvalent Carnot

◆ 62 Bully-les-Mines - Lycée Léo Lagrange

◆ 62 Calais - LP Pierre de Coubertin

◆ **A 62 Hénin-Beaumont** - LP Henri Senez

◆ 62 Lens - LP Maximilien de Robespierre

■ 62 Saint-Martin-Boulogne - Lycée polyvalent privé Saint-Joseph

◆ 62 Saint-Omer - Lycée du pays de Saint Omer

◆ 62 Saint-Pol-sur-Ternoise - LP Pierre Mendès France

Bac pro Métiers du commerce et de la vente option A animation et gestion de l'espace commercial (ex bac pro commerce) (famille de métiers de la relation client)

◆ 59 Aniche - LP Pierre Joseph Laurent

◆ 59 Anzin - LP Pierre Joseph Fontaine

■ 59 Armentières - Institut Nicolas Barré

◆ 59 Armentières - LP Ile de Flandre

◆ 59 Aulnoye-Aymeries - LP Pierre et Marie Curie

A 59 Aulnoy-lez-Valenciennes - TERTIA apprentissage

■ 59 Bailleul - LP privé Sainte-Marie

■ 59 Cambrai - Lycée privé Saint Luc La Sagesse

◆ 59 Cambrai - LP Louise de Bettignies

◆ 59 Condé-sur-l'Escaut - Lycée polyvalent du Pays de Condé

◆ 59 Coudekerque-Branche - LP Fernand Léger

■ 59 Denain - Lycée Jean Paul II

◆ 59 Denain - LP André Jurénil

■ 59 Douai - Lycée privé La Salle Deforest de Lewarde

◆ 59 Douai - LP Rabelais

■ 59 Dunkerque - Lycée privé Vauban

◆ **A 59 Dunkerque** - LP Guy Debeyre

■ 59 Fourmies - ISP - Institution Saint-Pierre

◆ 59 Grande-Synthe - LP des Plaines du Nord

◆ 59 Haubourdin - Lycée polyvalent Beauprés

◆ 59 Hazebrouck - LP des Monts de Flandre

■ 59 Jeumont - Lycée privé Sainte-Bernadette

◆ 59 Jeumont - LP Louis Armand

■ 59 Lambersart - Lycée privé Camille de Lellis

◆ 59 Le Cateau-Cambrésis - Lycée polyvalent Camille Desmoulin

■ 59 Lille - Ensemble scolaire privé La Salle

◆ 59 Lille - LP Aimé Césaire

◆ 59 Lomme - LP Sonia Delaunay

■ 59 Loos - LP privé Notre-Dame du Sacré-Coeur

(1) L'apprentissage est possible uniquement en terminale pro

* Pour postuler dans cette formation : prendre contact rapidement avec l'établissement (lycée agricole ou LP maritime)

- ◆ 59 Maubeuge - Lycée polyvalent André Lurçat
- 59 Roubaix - LP privé Saint François d'Assise
- ◆ 59 Roubaix - LP Turgot
- ◆ 59 Seclin - LP les Hauts de Flandre
- A 59 Somain - Lycée privé Hélène Boucher
- 59 Tourcoing - EIC Lycée polyvalent privé industriel et commercial
- 59 Tourcoing - EIC Lycée polyvalent privé Jehanne d'Arc
- ◆ 59 Tourcoing - LP Sévigné
- 59 Valenciennes - Lycée privé Dampierre
- ◆ A 59 Villeneuve-d'Ascq - LP Dinah Derycke
- ◆ 59 Wattrelos - Lycée polyvalent Emile Zola
- ◆ 59 Waziers - LP Paul Langevin
- A 62 Arras - CFA Chambre de métiers et de l'artisanat
- ◆ 62 Arras - Lycée privé Baudimont Saint-Charles
- ◆ 62 Arras - LP Savary - Ferry
- ◆ 62 Béthune - LP André Malraux
- ◆ 62 Boulogne-sur-Mer - LP Jean-Charles Cazin
- ◆ 62 Bruay-la-Buissière - Lycée polyvalent Carnot
- ◆ 62 Bully-les-Mines - Lycée Léo Lagrange
- ◆ 62 Calais - LP du Détricot
- ◆ 62 Calais - LP Pierre de Coubertin
- 62 Calais - LP privé Saint Pierre
- A 62 Calais - Startévo Apprentissage
- ◆ 62 Etaples - LP Saint-Joseph
- ◆ A 62 Hénin-Beaumont - LP Henri Senez
- 62 Lens - Lycée polyvalent privé Saint-Paul
- ◆ 62 Lens - LP Maximilien de Robespierre
- ◆ 62 Marquise - LP des Deux Caps
- ◆ 62 Montreuil - Lycée Polyvalent Eugène Woillez
- ◆ 62 Noeux-les-Mines - Lycée polyvalent d'Artois
- ◆ 62 Oignies - LP Joliot Curie
- 62 Saint-Martin-Boulogne - Lycée polyvalent privé Saint-Joseph
- A 62 Saint-Martin-Boulogne - Startévo Apprentissage
- ◆ 62 Saint-Omer - Lycée du pays de Saint Omer
- 62 Saint-Omer - Lycée polyvalent privé Saint-Denis
- A 62 Saint-Omer - Startévo Apprentissage
- ◆ A 62 Saint-Pol-sur-Ternoise - LP Pierre Mendès France⁽²⁾
- ◆ 62 Sallaumines - LP La Peupleraie
- ◆ 62 Wingles - LP Voltaire

Bac pro Métiers du commerce et de la vente option B prospection clientèle et valorisation de l'offre commerciale (ex bac pro vente) (famille de métiers de la relation client)

- 59 Cambrai - Lycée privé Saint Luc La Sagesse
- ◆ 59 Cambrai - LP Louise de Bettignies
- ◆ 59 Denain - LP André Jurénil
- ◆ 59 Douai - LP Rabelais
- 59 Dunkerque - Lycée privé Vauban
- ◆ 59 Haubourdin - Lycée polyvalent Beaupré
- 59 Lambersart - Lycée privé Camille de Lellis
- ◆ 59 Le Cateau-Cambrésis - Lycée polyvalent Camille Desmoulins
- 59 Lille - Ensemble scolaire privé La Salle
- ◆ 59 Lomme - LP Sonia Delaunay
- ◆ 59 Maubeuge - Lycée polyvalent André Lurçat
- 59 Roubaix - LP privé Saint François d'Assise
- ◆ 59 Roubaix - LP Turgot
- ◆ 59 Seclin - LP les Hauts de Flandre
- 59 Tourcoing - EIC Lycée polyvalent privé Jehanne d'Arc
- ◆ 59 Tourcoing - LP Sévigné
- ◆ 59 Wattrelos - Lycée polyvalent Emile Zola
- 62 Arras - Lycée privé Baudimont Saint-Charles
- ◆ 62 Béthune - LP André Malraux
- ◆ 62 Boulogne-sur-Mer - LP Jean-Charles Cazin
- ◆ 62 Calais - LP Pierre de Coubertin
- ◆ 62 Sallaumines - LP La Peupleraie

Electricité, électronique, énergie

CAP Electricien

- ◆ 59 Caudry - Lycée polyvalent Joseph Marie Jacquard
- ◆ 59 Coudekerque-Branche - LP Fernand Léger
- ◆ 59 Denain - LP Alfred Kastler
- ◆ 59 Dunkerque - LP Guynemer

- ◆ 59 Estaires - Lycée polyvalent Val de Lys
- ◆ 59 Fourmies - Lycée polyvalent Camille Claudel
- ◆ 59 Hautmont - LP Placide Courtoy
- ◆ 59 Jeumont - LP Louis Armand
- ◆ 59 Lille - LP Aimé Césaire
- 59 Louvroil - Lycée privé Théophile Legrand
- A 59 Marly - BTP CFA Marly
- ◆ 59 Roubaix - LP Turgot
- ◆ 59 Saint-Amand-les-Eaux - Lycée polyvalent Ernest Couteaux
- 59 Tourcoing - EIC Lycée polyvalent privé industriel et commercial
- 59 Valenciennes - Lycée privé Dampierre
- ◆ 59 Villeneuve-d'Ascq - LP Dinah Derycke
- ◆ 59 Waziers - LP Paul Langevin
- A 62 Arras - CFA Chambre de métiers et de l'artisanat
- ◆ 62 Arras - LP Jacques le Caron
- ◆ 62 Auchel - LP Fernand Degruillier
- A 62 Béthune - LP Salvador Allende
- ◆ 62 Calais - LP Pierre de Coubertin
- ◆ 62 Hénin-Beaumont - Lycée polyvalent Louis Pasteur
- ◆ 62 Liévin - LP Darras
- ◆ 62 Lillers - LP Flora Tristan
- ◆ 62 Noeux-les-Mines - Lycée polyvalent d'Artois
- ◆ 62 Oignies - LP Joliot Curie
- ◆ 62 Outreau - LP du professeur Clerc
- A 62 Saint-Martin-Boulogne - Centre AFPI
- ◆ 62 Saint-Omer - Lycée du pays de Saint Omer
- ◆ 62 Saint-Pol-sur-Ternoise - LP Pierre Mendès France
- ◆ 62 Sallaumines - LP La Peupleraie
- ◆ 62 Wingles - LP Voltaire

CAP Installateur en froid et conditionnement d'air

- ◆ 59 Douai - LP industriel Edmond Labbé
- A 62 Arras - CFA Chambre de métiers et de l'artisanat

CAP Monteur en installations thermiques

- ◆ 59 Aulnoye-Aymeries - LP Pierre et Marie Curie
- ◆ 59 Loos - LP Maurice Duhamel
- A 59 Marly - BTP CFA Marly
- ◆ 59 Marly - LP François Mansart
- A 59 Roubaix - BTP CFA Lille Métropole
- ◆ 59 Roubaix - LP Louis Loucheur
- A 59 Villeneuve-d'Ascq - CFA régional des Compagnons du Devoir
- A 62 Arras - CFA Chambre de métiers et de l'artisanat
- ◆ 62 Arras - LP Jacques le Caron
- ◆ 62 Calais - LP Normandie Niemen
- A 62 Hesdigneul-lès-Boulogne - BTP CFA Hesdigneul
- ◆ 62 Lumbres - LP Bernard Chochoy

Bac pro Métiers de l'électricité et de ses environnements connectés

- ◆ 59 Aniche - LP Pierre Joseph Laurent
- ◆ 59 Anzin - LP Pierre Joseph Fontaine
- ◆ 59 Armentières - Lycée polyvalent Gustave Eiffel
- A 59 Aulnoy-lez-Valenciennes - TERTIA apprentissage
- 59 Cambrai - Lycée privé Saint Luc La Sagesse
- ◆ 59 Caudry - Lycée polyvalent Joseph Marie Jacquard
- ◆ 59 Condé-sur-l'Escaut - Lycée polyvalent du Pays de Condé
- ◆ 59 Coudekerque-Branche - LP Fernand Léger
- ◆ 59 Denain - LP Alfred Kastler
- 59 Douai - Lycée privé La Salle Deforest de Lewarde
- ◆ 59 Douai - LP industriel Edmond Labbé
- A 59 Dunkerque - Centre AFPI
- 59 Dunkerque - LP privé EPID
- ◆ 59 Fourmies - Lycée polyvalent Camille Claudel
- ◆ A 59 Hautmont - LP Placide Courtoy
- 59 Hazebrouck - Lycée privé Saint-Joseph
- ◆ 59 Hazebrouck - LP des Monts de Flandre
- ◆ 59 La Bassée - LP Boilly
- 59 Lille - LP privé EPIL
- ◆ 59 Lille - LP Aimé Césaire
- ◆ 59 Lille - LP Baggio
- 59 Louvroil - Lycée privé Théophile Legrand
- A 59 Marcq-en-Baroeul - Centre AFPI
- ◆ 59 Maubeuge - Lycée polyvalent Pierre Forest

- 59 Roubaix - LP privé Léonard de Vinci
- ◆ 59 Roubaix - LP Turgot
- ◆ 59 Saint-Amand-les-Eaux - Lycée polyvalent Ernest Couteaux
- ◆ 59 Saint-André-lez-Lille - LP Vertes Feuilles
- ◆ 59 Seclin - LP les Hauts de Flandre
- 59 Tourcoing - EIC Lycée polyvalent privé industriel et commercial
- ◆ 59 Tourcoing - Lycée polyvalent Colbert
- 59 Valenciennes - Lycée privé Dampierre
- A 59 Villeneuve-d'Ascq - CFA régional des Compagnons du Devoir
- ◆ A 59 Villeneuve-d'Ascq - LP Dinah Derycke
- ◆ 59 Waziers - LP Paul Langevin
- A 62 Arras - CFA Chambre de métiers et de l'artisanat
- 62 Arras - Lycée privé Baudimont Saint-Charles
- ◆ 62 Arras - LP Savary - Ferry
- ◆ 62 Auchel - LP Fernand Degruillier
- A 62 Boulogne-sur-Mer - Centre AFPI
- ◆ 62 Calais - LP Pierre de Coubertin
- ◆ 62 Etaples - LP Jules Verne
- 62 Guines - Lycée polyvalent privé Jean Bosco
- A 62 Hénin-Beaumont - Centre AFPI
- ◆ 62 Hénin-Beaumont - Lycée polyvalent Louis Pasteur
- ◆ 62 Liévin - LP Darras
- ◆ 62 Noeux-les-Mines - Lycée polyvalent d'Artois
- ◆ A 62 Oignies - LP Joliot Curie⁽¹⁾
- ◆ 62 Outreau - LP du professeur Clerc
- 62 Saint-Martin-Boulogne - Lycée polyvalent privé Saint-Joseph
- ◆ 62 Saint-Omer - Lycée du pays de Saint Omer
- ◆ 62 Saint-Pol-sur-Ternoise - LP Pierre Mendès France
- ◆ 62 Sallaumines - LP La Peupleraie

- possibilité de convention avec la Marine nationale

- ◆ 59 Valenciennes - LP du Hainaut
- ◆ A 62 Béthune - LP Salvador Allende
- ◆ 62 Wingles - LP Voltaire

Bac pro Systèmes numériques option A Sûreté et sécurité des infrastructures, de l'habitat et du tertiaire

- 59 Dunkerque - LP privé EPID
- ◆ 59 Saint-André-lez-Lille - LP Vertes Feuilles
- ◆ 62 Liévin - LP Darras

Bac pro Systèmes numériques option B Audiovisuels, réseau et équipement domestiques

- 59 Cambrai - Lycée privé Saint Luc La Sagesse
- ◆ 59 Caudry - Lycée polyvalent Joseph Marie Jacquard
- 59 Hautmont - LP Placide Courtoy
- 59 Lille - LP privé EPIL
- 59 Louvroil - Lycée privé Théophile Legrand
- ◆ 62 Arras - LP Savary - Ferry
- ◆ 62 Bruay-la-Buissière - LP Pierre Mendès France
- ◆ 62 Calais - LP Pierre de Coubertin

Bac pro Systèmes numériques option C Réseaux informatiques et systèmes communicants

- ◆ 59 Armentières - Lycée polyvalent Gustave Eiffel
- 59 Cambrai - Lycée privé Saint Luc La Sagesse
- ◆ 59 Coudekerque-Branche - LP Fernand Léger
- ◆ 59 Douai - LP industriel Edmond Labbé
- 59 Hazebrouck - Lycée privé Saint-Joseph
- 59 Lille - LP privé EPIL
- ◆ 59 Lille - LP Baggio
- 59 Louvroil - Lycée privé Théophile Legrand

CFA	Centre de formation d'apprentis
CTM	Certificat technique des métiers
EREA	Établissement régional d'enseignement adapté
LP	Lycée Professionnel

- ◆ enseignement public (voie scolaire)
- enseignement privé (voie scolaire)
- A apprentissage

(1) L'apprentissage est possible uniquement en terminale pro
 (2) L'apprentissage est possible uniquement en 1^{re} et en terminale pro

- 59 Roubaix - LP privé Léonard de Vinci
- ◆ 59 Tourcoing - Lycée polyvalent Colbert
- ◆ 62 Boulogne-sur-Mer - Lycée Polyvalent Edouard Branly
- ◆ 62 Saint-Omer - Lycée du pays de Saint Omer

- possibilité de convention avec la marine nationale

- ◆ 62 Lens - LP Maximilien de Robespierre

Bac pro Technicien de maintenance des systèmes énergétiques et climatiques

- ◆ 59 Aulnoye-Aymeries - LP Pierre et Marie Curie
- ◆ 59 Dunkerque - LP Guynemer
- ◆ A 59 Lille - LP Baggio⁽²⁾
- ◆ 59 Loos - LP Maurice Duhamel
- ◆ 59 Marly - LP François Mansart
- ◆ 59 Roubaix - LP Louis Loucheur
- A 62 Arras - CFA Chambre de métiers et de l'artisanat
- A 62 Arras - LP Jacques le Caron⁽¹⁾
- ◆ 62 Liévin - LP François Hennebique
- ◆ 62 Lillers - LP Flora Tristan
- ◆ 62 Lumbres - LP Bernard Chochoy

Bac pro Technicien du froid et du conditionnement d'air

- ◆ 59 Douai - LP industriel Edmond Labbé
- ◆ 59 Dunkerque - LP Guynemer
- 59 Lille - LP privé EPIL
- ◆ 59 Lille - LP Baggio
- ◆ 62 Boulogne-sur-Mer - Lycée Polyvalent Edouard Branly
- ◆ 62 Liévin - LP François Hennebique

Bac pro Technicien en installation des systèmes énergétiques et climatiques

- ◆ 59 Aulnoye-Aymeries - LP Pierre et Marie Curie
- ◆ 59 Cambrai - LP Louis Blériot
- ◆ 59 Dunkerque - LP Guynemer
- 59 Lille - LP privé EPIL
- ◆ A 59 Lille - LP Baggio⁽²⁾
- ◆ 59 Loos - LP Maurice Duhamel
- ◆ 59 Marly - LP François Mansart
- ◆ 59 Montigny-en-Ostrevent - LP René Cassin
- ◆ 59 Roubaix - LP Louis Loucheur
- 59 Roubaix - LP privé Léonard de Vinci
- A 59 Villeneuve-d'Ascq - CFA régional des Compagnons du Devoir
- ◆ 62 Arras - LP Jacques le Caron
- ◆ 62 Calais - LP Normandie Niemen
- ◆ 62 Liévin - LP François Hennebique
- ◆ 62 Lillers - LP Flora Tristan

Titre professionnel Installateur de réseaux câblés de communications (en 1 an)

- A 59 Valenciennes - CFA de l'ADEFA - ACTIF CNT

Gestion-administration

Bac pro Gestion-administration (famille de métiers de la gestion administrative, du transport et de la logistique)

- ◆ 59 Aniche - LP Pierre Joseph Laurent
- ◆ 59 Anzin - LP Pierre Joseph Fontaine
- ◆ 59 Armentières - LP Ile de Flandre
- A 59 Aulnoy-lez-Valenciennes - TERTIA apprentissage
- 59 Cambrai - Lycée privé Saint Luc La Sagesse
- ◆ 59 Cambrai - LP Louise de Bettignies
- ◆ 59 Condé-sur-l'Escaut - Lycée polyvalent du Pays de Condé
- 59 Denain - Lycée Jean Paul II
- ◆ 59 Denain - LP André Jurénil
- 59 Douai - Lycée privé La Salle Deforest de Lewarde
- ◆ 59 Douai - LP Rabelais
- 59 Dunkerque - Lycée privé Vauban
- ◆ 59 Dunkerque - LP Guy Debeyre
- ◆ 59 Fourmies - Lycée polyvalent Camille Claudel
- ◆ 59 Haubourdin - Lycée polyvalent Beaupré
- ◆ 59 Hazebrouck - LP des Monts de Flandre
- 59 Jeumont - Lycée privé Sainte-Bernadette
- ◆ 59 La Bassée - LP Boilly
- ◆ 59 Le Quesnoy - Lycée polyvalent Eugène Thomas
- 59 Lille - Ensemble scolaire privé La Salle
- 59 Lille - Lycée privé Notre-Dame d'Anny

- ◆ 59 Lille - LP Aimé Césaire
- ◆ 59 Lomme - LP Sonia Delaunay
- ◆ 59 Loos - Ecole régionale pour déficients visuels Ignace Pleyel
- ◆ 59 Maubeuge - Lycée polyvalent André Lurçat
- 59 Maubeuge - Lycée polyvalent privé Notre-Dame du Tilleul
- ◆ 59 Roubaix - Lycée polyvalent Jean Moulin
- 59 Roubaix - LP privé Saint François d'Assise
- ◆ 59 Saint-Amand-les-Eaux - Lycée polyvalent Ernest Cousteaux
- ◆ 59 Saint-André-lez-Lille - LP Vertes Feuilles
- ◆ 59 Seclin - LP les Hauts de Flandre
- 59 Somain - Lycée privé Hélène Boucher
- A 59 Tourcoing - EIC Lycée polyvalent privé industriel et commercial⁽¹⁾
- 59 Tourcoing - EIC Lycée polyvalent privé Jehanne d'Arc
- 59 Tourcoing - EIC Lycée polyvalent privé Marie Noël
- ◆ 59 Tourcoing - LP Sévigné
- 59 Valenciennes - Lycée polyvalent privé la Sagesse
- ◆ 59 Valenciennes - LP du Hainaut
- ◆ 59 Villeneuve-d'Ascq - LP Dinah Derycke
- ◆ 59 Wattrelos - Lycée polyvalent Emile Zola
- ◆ 62 Aire-sur-la-Lys - Lycée polyvalent Vauban
- ◆ 62 Arras - Lycée polyvalent Guy Mollet
- 62 Arras - Lycée privé Baudimont Saint-Charles
- ◆ 62 Berck - EREA A. de Saint Exupéry
- ◆ 62 Béthune - LP André Malraux
- ◆ 62 Bruay-la-Buissière - Lycée polyvalent Carnot
- ◆ 62 Bully-les-Mines - Lycée Léo Lagrange
- ◆ 62 Calais - LP Pierre de Coubertin
- 62 Etaples - LP Saint-Joseph
- ◆ A 62 Hénin-Beaumont - LP Henri Senez
- ◆ 62 Lens - LP Maximilien de Robespierre
- ◆ 62 Noeux-les-Mines - Lycée polyvalent d'Artois
- ◆ 62 Oignies - LP Joliot Curie
- ◆ 62 Saint-Martin-Boulogne - Lycée polyvalent Giroux Sannier
- ◆ 62 Saint-Omer - Lycée du pays de Saint Omer
- ◆ 62 Wingles - LP Voltaire

Hygiène, sécurité

CAP Agent de propreté et d'hygiène

- 59 Cambrai - Lycée privé Saint Luc La Sagesse
- ◆ 59 Dunkerque - LP Ile Jeanty
- ◆ 59 Hautmont - LP Placide Courtoy
- ◆ 59 Lys-lez-Lannoy - EREA Colette Magny
- ◆ 59 Tourcoing - LP Sévigné
- ◆ 59 Wasquehal - LP Jacques-Yves Cousteau
- ◆ 62 Arras - LP Savary - Ferry
- ◆ 62 Boulogne-sur-Mer - LP Jean-Charles Cazin
- ◆ 62 Bruay-la-Buissière - LP Pierre Mendès France
- ◆ 62 Calais - EREA Côte d'Opale
- ◆ 62 Calais - LP du Détroit
- ◆ 62 Lens - LP Auguste Béhal
- ◆ 62 Liévin - EREA Michel Colucci
- ◆ 62 Saint-Omer - Lycée du pays de Saint Omer

CAP Agent de sécurité

- 59 Armentières - Institut Nicolas Barré
- 59 Roubaix - LP privé Saint François d'Assise
- ◆ 59 Saint-André-lez-Lille - LP Vertes Feuilles *

Bac pro Hygiène, propreté, stérilisation

- ◆ 59 Dunkerque - LP Ile Jeanty
- ◆ 59 Hautmont - LP Placide Courtoy
- 59 Lille - LP privé EPIL
- ◆ 59 Tourcoing - LP Sévigné
- ◆ 59 Trith-Saint-Léger - LP Léonard de Vinci
- ◆ 59 Wasquehal - LP Jacques-Yves Cousteau
- ◆ 62 Arras - LP Savary - Ferry
- ◆ 62 Calais - LP du Détroit
- ◆ 62 Lens - LP Auguste Béhal
- ◆ 62 Oignies - LP Joliot Curie
- ◆ 62 Saint-Omer - Lycée du pays de Saint Omer

Bac pro Métiers de la sécurité

- 59 Armentières - Institut Nicolas Barré
- 59 Denain - Lycée Jean Paul II

- ◆ 59 Maubeuge - Lycée polyvalent André Lurçat
- ◆ 59 Roubaix - Lycée polyvalent Jean Moulin *
- 59 Roubaix - LP privé Saint François d'Assise
- ◆ 62 Béthune - LP André Malraux *
- 62 Fruges - LP privé Sainte Marie

Bac pro Techniques d'interventions sur installations nucléaires

- A 59 Dunkerque - Centre AFPI

Industries graphiques

CAP Sérigraphie industrielle

- ◆ 59 Tourcoing - LP Le Corbusier
- A 62 Béthune - CFA Chambre de métiers et de l'artisanat

CAP Signalétique et décors graphiques

- A 59 Baillieux - LP privé Sainte-Marie
- 59 Maubeuge - Lycée polyvalent privé Notre-Dame du Tilleul
- ◆ 59 Tourcoing - LP Le Corbusier
- A 62 Béthune - CFA Chambre de métiers et de l'artisanat

Bac pro Réalisation de produits imprimés et plurimédia option A productions graphiques

- ◆ 59 Lille - LP Baggio

Bac pro Réalisation de produits imprimés et plurimédia option B productions imprimées

- ◆ 59 Lille - LP Baggio

Matériaux : métaux, plastiques, papier

CAP Arts et techniques du verre option décorateur sur verre

- ◆ 59 Tourcoing - LP Le Corbusier

CAP Ferronnier d'art

- ◆ 62 Oignies - LP Joliot Curie

CAP Peinture en carrosserie

- A 59 Valenciennes - LP du Hainaut
- A 62 Arras - CFA Chambre de métiers et de l'artisanat

CAP Réalisations industrielles en chaudronnerie ou soudage option A chaudronnerie

- ◆ 59 Coudekerque-Branche - LP Fernand Léger
- ◆ 59 Denain - LP Alfred Kastler
- 59 Dunkerque - LP privé EPID
- A 62 Hénin-Beaumont - Centre AFPI
- ◆ 62 Liévin - LP Darras
- ◆ 62 Marquise - LP des Deux Caps
- ◆ 62 Noeux-les-Mines - Lycée polyvalent d'Artois
- A 62 Saint-Martin-Boulogne - Centre AFPI
- A 62 Saint-Omer - Lycée du pays de Saint Omer

CAP Réalisations industrielles en chaudronnerie ou soudage option B soudage

- ◆ 59 Valenciennes - LP du Hainaut
- ◆ 62 Hénin-Beaumont - LP Henri Senez

CAP Réparation des carrosseries

- A 59 Armentières - Institut Nicolas Barré
- ◆ 59 Cambrai - LP Louis Blériot
- ◆ A 59 Valenciennes - LP du Hainaut
- ◆ 59 Wattrelos - LP Alain Savary
- A 62 Arras - CFA Chambre de métiers et de l'artisanat
- ◆ 62 Auchel - LP Fernand Degrugillier
- ◆ 62 Calais - LP Pierre de Coubertin
- ◆ 62 Lens - LP Maximilien de Robespierre
- ◆ 62 Outreau - LP du professeur Clerc

CAP Serrurier métallier

- ◆ 59 Aniche - LP Pierre Joseph Laurent
- ◆ 59 Lille - LP Aimé Césaire
- A 59 Villeneuve-d'Ascq - CFA régional des Compagnons du Devoir

* Recrutement avec entretien conseil : se renseigner auprès du Psychologue de l'Éducation Nationale ou du professeur principal.

(1) L'apprentissage est possible uniquement en terminale pro

(2) L'apprentissage est possible uniquement en 1^{re} et en terminale pro

- ◆ 62 **Béthune** - LP Salvador Allende
- ◆ 62 **Calais** - LP Normandie Niemen
- ◆ 62 **Oignies** - LP Joliot Curie
- ◆ 62 **Wingles** - LP Voltaire

Bac pro Artisanat et métiers d'art option métiers de l'enseigne et de la signalétique

- ◆ 59 **Tourcoing** - LP Le Corbusier

Bac pro Construction des carrosseries

- ◆ 62 **Hénin-Beaumont** - LP Henri Senez

Bac pro Fonderie

- A 59 **Armentières** - Lycée polyvalent Gustave Eiffel

Bac pro Ouvrages du bâtiment : métallerie

(famille de métiers de la construction durable du bâtiment et des travaux publics)

- ◆ 59 **Aniche** - LP Pierre Joseph Laurent
- ◆ 59 **Lille** - LP Aimé Césaire
- ◆ A 62 **Béthune** - LP Salvador Allende
- ◆ 62 **Calais** - LP Normandie Niemen
- ◆ 62 **Oignies** - LP Joliot Curie
- ◆ 62 **Wingles** - LP Voltaire

Bac pro Plastiques et composites

- ◆ 59 **Haubourdin** - Lycée polyvalent Beaupré
- ◆ 62 **Auchel** - LP Fernand Degruillier

Bac pro Réparation des carrosseries

- 59 **Armentières** - Institut Nicolas Barré
- ◆ 59 **Cambrai** - LP Louis Blériot
- ◆ 59 **Fourmies** - Lycée polyvalent Camille Claudel
- ◆ 59 **Grande-Synthe** - LP de l'automobile et du transport
- ◆ 59 **Marcq-en-Baroeul** - LP automobile Alfred Mongy
- ◆ A 59 **Valenciennes** - LP du Hainaut
- A 62 **Arras** - CFA Chambre de métiers et de l'artisanat
- ◆ 62 **Auchel** - LP Fernand Degruillier
- ◆ 62 **Bapaume** - LP Philippe Auguste
- ◆ 62 **Lens** - LP Maximilien de Robespierre
- ◆ 62 **Outreau** - LP du professeur Clerc
- ◆ 62 **Saint-Omer** - Lycée du pays de Saint Omer

Bac pro Technicien en chaudronnerie industrielle

- ◆ A 59 **Aulnoye-Aymeries** - LP Pierre et Marie Curie
- ◆ A 59 **Coudekerque-Branche** - LP Fernand Léger
- ◆ 59 **Denain** - LP Alfred Kastler
- ◆ 59 **Douai** - LP industriel Edmond Labbé
- A 59 **Dunkerque** - Centre AFPI
- 59 **Dunkerque** - LP privé EPID
- A 59 **Marcq-en-Baroeul** - Centre AFPI
- ◆ 59 **Maubeuge** - Lycée polyvalent Pierre Forest
- ◆ 59 **Valenciennes** - LP du Hainaut
- A 59 **Valenciennes** - Centre AFPI (en 2ans)
- A 62 **Hénin-Beaumont** - Centre AFPI
- ◆ 62 **Hénin-Beaumont** - LP Henri Senez
- ◆ A 62 **Liévin** - LP Darras⁽¹⁾
- ◆ 62 **Marquise** - LP des Deux Caps
- ◆ 62 **Noeux-les-Mines** - Lycée polyvalent d'Artois
- A 62 **Saint-Martin-Boulogne** - Centre AFPI

Soudeur (se)

- A 59 **Dunkerque** - Centre AFPI

Productique, mécanique

CAP Conducteur d'installations de production

- ◆ 59 **Anzin** - LP Pierre Joseph Fontaine
- 59 **Dunkerque** - LP privé EPID
- A 59 **Roubaix** - CFA du CIA

Bac pro Electromécanicien marine

- ◆ 62 **Le Portel** - LP maritime de Boulogne - Le Portel •

Bac pro Etude et définition de produits industriels

- ◆ 59 **Valenciennes** - LP du Hainaut
- ◆ 59 **Villeneuve-d'Ascq** - LP Dinah Derycke
- ◆ 62 **Béthune** - LP Salvador Allende

Bac pro Maintenance des équipements industriels

- ◆ 59 **Aniche** - LP Pierre Joseph Laurent
- ◆ A 59 **Anzin** - LP Pierre Joseph Fontaine⁽¹⁾
- ◆ 59 **Aulnoye-Aymeries** - LP Pierre et Marie Curie
- ◆ 59 **Cambrai** - LP Louis Blériot
- ◆ 59 **Condé-sur-l'Escaut** - Lycée polyvalent du Pays de Condé
- ◆ 59 **Coudekerque-Branche** - LP Fernand Léger
- ◆ 59 **Denain** - LP Alfred Kastler
- 59 **Douai** - Lycée privé La Salle Deforest de Lewarde
- ◆ 59 **Douai** - LP industriel Edmond Labbé
- A 59 **Dunkerque** - Centre AFPI
- 59 **Dunkerque** - LP privé EPID
- ◆ 59 **Haubourdin** - Lycée polyvalent Beaupré
- ◆ A 59 **Hazebrouck** - LP des Monts de Flandre
- 59 **Lille** - LP privé EPIL
- 59 **Louvroil** - Lycée privé Théophile Legrand
- A 59 **Marcq-en-Baroeul** - Centre AFPI
- ◆ 59 **Seclin** - LP les Hauts de Flandre
- 59 **Tourcoing** - EIC Lycée polyvalent privé industriel et commercial
- A 59 **Valenciennes** - Centre AFPI
- 59 **Valenciennes** - Lycée privé Dampierre
- ◆ A 62 **Arras** - LP Savary - Ferry
- ◆ 62 **Bruay-la-Buissière** - LP Pierre Mendès France
- ◆ 62 **Calais** - LP du Déroit
- A 62 **Hénin-Beaumont** - Centre AFPI
- ◆ 62 **Hénin-Beaumont** - Lycée polyvalent Louis Pasteur
- ◆ 62 **Lens** - LP Auguste Béhal
- ◆ 62 **Noeux-les-Mines** - Lycée polyvalent d'Artois
- A 62 **Saint-Martin-Boulogne** - Centre AFPI
- ◆ 62 **Saint-Martin-Boulogne** - Lycée polyvalent Giroux Sannier
- 62 **Saint-Martin-Boulogne** - Lycée polyvalent privé Saint-Joseph
- ◆ 62 **Saint-Omer** - Lycée du pays de Saint Omer
- ◆ 62 **Saint-Pol-sur-Ternoise** - LP Pierre Mendès France
- ◆ 62 **Wingles** - LP Voltaire

- possibilité de convention avec la Marine nationale

- ◆ 59 **Grande-Synthe** - LP des Plaines du Nord

Bac pro Pilote de ligne de production

- A 59 **Dunkerque** - Centre AFPI
- 59 **Dunkerque** - LP privé EPID
- A 59 **Marcq-en-Baroeul** - Centre AFPI
- A 59 **Roubaix** - CFA du CIA
- A 59 **Valenciennes** - Centre AFPI
- A 62 **Arras** - LP Savary - Ferry
- A 62 **Calais** - LP du Déroit
- A 62 **Saint-Omer** - Startévo Apprentissage

Bac pro Technicien d'usinage

- ◆ 59 **Armentières** - Lycée polyvalent Gustave Eiffel
- ◆ 59 **Caudry** - Lycée polyvalent Joseph Marie Jacquard
- ◆ 59 **Condé-sur-l'Escaut** - Lycée polyvalent du Pays de Condé
- ◆ 59 **Coudekerque-Branche** - LP Fernand Léger
- ◆ 59 **Denain** - LP Alfred Kastler
- ◆ 59 **Douai** - LP industriel Edmond Labbé
- A 59 **Dunkerque** - Centre AFPI
- 59 **Dunkerque** - LP privé EPID
- ◆ 59 **Jeumont** - LP Louis Armand
- ◆ 59 **Lille** - LP Baggio
- 59 **Louvroil** - Lycée privé Théophile Legrand
- 59 **Tourcoing** - EIC Lycée polyvalent privé industriel et commercial
- ◆ A 59 **Tourcoing** - Lycée polyvalent Colbert⁽²⁾
- A 59 **Valenciennes** - Centre AFPI
- ◆ 62 **Béthune** - LP Salvador Allende
- ◆ 62 **Calais** - LP Pierre de Coubertin
- A 62 **Hénin-Beaumont** - Centre AFPI
- ◆ 62 **Saint-Martin-Boulogne** - Lycée polyvalent Giroux Sannier

Titre professionnel conducteur (trice) d'installations et de machines automatisées (en 1 an)

- A 59 **Douai** - Lycée Douai - Bio Tech'
- A 59 **Tourcoing** - EIC Lycée polyvalent privé industriel et commercial
- A 62 **Saint-Martin-Boulogne** - Lycée polyvalent privé Saint-Joseph

Santé, social, soins

CAP Accompagnant éducatif petite enfance

- A 59 **Armentières** - LP Ile de Flandre
- A 59 **Hazebrouck** - Lycée privé Fondation Depoorter
- A 59 **La Madeleine** - Lycée Valentine Labbé
- A 59 **Tourcoing** - EIC Lycée polyvalent privé Jehanne d'Arc
- A 59 **Valenciennes** - Lycée polyvalent privé la Sagesse
- A 62 **Arras** - Lycée privé Baudimont Saint-Charles
- A 62 **Berck** - Lycée polyvalent Jan Lavezzari
- A 62 **Bully-les-Mines** - Lycée Léo Lagrange
- A 62 **Guînes** - Lycée polyvalent privé Jean Bosco
- A 62 **Hucqueliers** - Maison familiale rurale

CAP Coiffure

- A 59 **Aulnoye-Aymeries** - Institution Sainte Jeanne d'Arc
- A 59 **Cappelle-la-Grande** - CFA Chambre de métiers et de l'artisanat
- A 59 **Caudry** - CFA Chambre de métiers et de l'artisanat
- ◆ 59 **Dunkerque** - LP Guy Debeyre
- ◆ A 59 **La Bassée** - LP Boilly
- A 59 **Lille** - CFA Chambre de métiers et de l'artisanat
- 59 **Lille** - LP de la CMA - Chambre de métiers et de l'artisanat
- 59 **Loos** - LP privé Notre-Dame du Sacré-Coeur
- A 59 **Saint-Saulve** - CFA Chambre de métiers et de l'artisanat
- A 59 **Tourcoing** - CFA Chambre de métiers et de l'artisanat
- ◆ A 62 **Arras** - LP Savary - Ferry
- A 62 **Béthune** - CFA Chambre de métiers et de l'artisanat
- A 62 **Calais** - CFA Chambre de métiers et de l'artisanat
- 62 **Calais** - LP privé Saint Pierre
- A 62 **Saint-Martin-Boulogne** - CFA Chambre de métiers et de l'artisanat

CAP Esthétique cosmétique parfumerie

- A 59 **Aulnoye-Aymeries** - Institution Sainte Jeanne d'Arc
- ◆ A 59 **La Bassée** - LP Boilly
- 59 **Loos** - LP privé Notre-Dame du Sacré-Coeur
- A 59 **Tourcoing** - CFA Chambre de métiers et de l'artisanat
- A 62 **Arras** - LP Savary - Ferry
- 62 **Calais** - LP privé Saint Pierre

CAP agricole Services aux personnes et vente en espace rural

- A 59 **Avesnes-sur-Helpe** - MFR le Clos fleuri
- 59 **Bourbourg** - LP agricole privé Charles Brasseur
- 59 **Estaires** - Lycée Saint Roch
- A 59 **Hazebrouck** - CFA régional de Genech - UFA d'Hazebrouck
- A 59 **Lesquin** - CFA régional de Genech - UFA de Lesquin
- ◆ 59 **Le Quesnoy** - Lycée des 3 chênes
- A 62 **Aire-sur-la-Lys** - Lycée d'enseignement agricole privé Sainte-Marie
- 62 **Hucqueliers** - Maison familiale rurale
- 62 **Rang-du-Fliers** - IEMP - Institut d'éducation motrice privé

CFA	Centre de formation d'apprentis
CTM	Certificat technique des métiers
EREA	Établissement régional d'enseignement adapté
LP	Lycée Professionnel

- ◆ enseignement public (voie scolaire)
- enseignement privé (voie scolaire)
- A apprentissage

* Pour postuler dans cette formation : prendre contact rapidement avec l'établissement (lycée agricole ou LP maritime)
 (1) L'apprentissage est possible uniquement en terminale pro
 (2) L'apprentissage est possible uniquement en 1^{er} et en terminale pro

Bac pro Accompagnement, soins et services à la personne option A : à domicile

- ◆ 59 Aniche - LP Pierre Joseph Laurent
- ◆ 59 Cambrai - LP Louise de Bettignies
- ◆ 59 Denain - LP André Jurénil
- 59 Hazebrouck - Lycée privé Fondation Depoorter
- ◆ 59 La Bassée - LP Boilly
- ◆ 59 La Madeleine - Lycée Valentine Labbé
- 59 Roubaix - Lycée polyvalent privé Saint-Martin
- ◆ 59 Seclin - LP les Hauts de Flandre
- 59 Tourcoing - EIC Lycée polyvalent privé Marie Noël
- ◆ 59 Tourcoing - LP Sévigné
- ◆ 59 Wormhout - LP de l'Yser
- 62 Arras - Lycée privé Baudimont Saint-Charles
- ◆ 62 Arras - LP Savary - Ferry
- ◆ 62 Berck - Lycée polyvalent Jan Lavezzari
- ◆ 62 Boulogne-sur-Mer - LP Jean-Charles Cazin
- ◆ 62 Bruay-la-Buissière - LP Pierre Mendès France
- ◆ 62 Bully-les-Mines - Lycée Léo Lagrange
- 62 Etaples - LP Saint-Joseph
- ◆ 62 Fruges - LP privé Sainte Marie
- ◆ 62 Saint-Omer - Lycée du pays de Saint Omer

Bac pro Accompagnement, soins et services à la personne option B : en structure

- ◆ 59 Aniche - LP Pierre Joseph Laurent
- ◆ 59 Armentières - LP Ile de Flandre
- ◆ 59 Aubry - LP Ambroise Croizat
- 59 Cambrai - Lycée privé Saint Luc La Sagesse
- ◆ 59 Cambrai - LP Louise de Bettignies
- ◆ 59 Condé-sur-l'Escaut - Lycée polyvalent du Pays de Condé
- 59 Denain - Lycée Jean Paul II
- ◆ 59 Denain - LP André Jurénil
- 59 Douai - Lycée privé La Salle Deforest de Lewarde
- 59 Dunkerque - Lycée privé Vauban
- ◆ 59 Dunkerque - LP Ile Jeanty
- ◆ 59 Estaires - Lycée polyvalent Val de Lys
- 59 Fourmies - ISP - Institution Saint-Pierre
- ◆ 59 Hautmont - LP Placide Courtoy
- 59 Hazebrouck - Lycée privé Fondation Depoorter
- 59 Jeumont - Lycée privé Sainte-Bernadette
- ◆ 59 La Bassée - LP Boilly
- ◆ 59 La Madeleine - Lycée Valentine Labbé
- 59 Lambersart - Lycée privé Camille de Lellis
- ◆ 59 Le Quesnoy - Lycée polyvalent Eugène Thomas
- ◆ 59 Lille - Lycée privé Notre-Dame d'Annavy
- 59 Loos - Lycée privé Saint-Vincent de Paul
- 59 Roubaix - Lycée polyvalent privé Saint-Martin
- ◆ 59 Roubaix - LP Lavoisier
- ◆ 59 Seclin - LP les Hauts de Flandre
- 59 Somain - Lycée privé Hélène Boucher
- 59 Tourcoing - EIC Lycée polyvalent privé Marie Noël
- ◆ 59 Tourcoing - LP Sévigné
- 59 Valenciennes - Lycée polyvalent privé la Sagesse
- ◆ 62 Arras - Lycée privé Baudimont Saint-Charles
- ◆ 62 Arras - LP Savary - Ferry
- ◆ 62 Berck - Lycée polyvalent Jan Lavezzari
- ◆ 62 Beuvry - Lycée polyvalent Marguerite Yourcenar
- ◆ 62 Boulogne-sur-Mer - LP Jean-Charles Cazin
- ◆ 62 Bruay-la-Buissière - LP Pierre Mendès France
- ◆ 62 Bully-les-Mines - Lycée Léo Lagrange
- ◆ 62 Calais - LP Pierre de Coubertin
- 62 Etaples - LP Saint-Joseph
- 62 Fruges - LP privé Sainte Marie
- 62 Guînes - Lycée polyvalent privé Jean Bosco
- ◆ 62 Lens - LP Auguste Béal
- ◆ 62 Oignies - LP Joliot Curie
- 62 Saint-Martin-Boulogne - Lycée polyvalent privé Saint-Joseph
- ◆ 62 Saint-Omer - Lycée du pays de Saint Omer
- ◆ 62 Saint-Pol-sur-Ternoise - LP Pierre Mendès France

Bac pro Esthétique cosmétique parfumerie

- 59 Aulnoye-Aymeries - Institution Sainte Jeanne d'Arc
- ◆ 59 Dunkerque - LP Guy Debeyre
- ◆ 59 La Bassée - LP Boilly
- 59 Loos - LP privé Notre-Dame du Sacré-Coeur
- ◆ 62 Arras - LP Savary - Ferry
- 62 Calais - LP privé Saint Pierre

Bac pro Optique lunetterie

- 59 Cambrai - Lycée privé Saint Luc La Sagesse
- ◆ 62 Berck - EREA A. de Saint Exupéry
- 62 Guînes - Lycée polyvalent privé Jean Bosco
- ◆ 62 Lens - LP Maximilien de Robespierre

Bac pro Prothèse dentaire

- ◆ 59 Tourcoing - LP Le Corbusier
- ◆ 62 Berck - EREA A. de Saint Exupéry

Bac pro Services aux personnes et aux territoires

- 59 Avesnes-sur-Helpe - MFR le Clos fleuri
- 59 Bavay - LP privé de Bavay
- 59 Bourbourg - LP agricole privé Charles Brasseur
- 59 Estaires - Lycée Saint Roch
- A 59 Lesquin - CFA régional de Genech - UFA de Lesquin
- ◆ 59 Sains-du-Nord - Lycée Charles Naveau *
- A 62 Aire-sur-la-Lys - Lycée d'enseignement agricole privé Sainte-Marie
- ◆ 62 Bucquoy - LP Saint-Joseph
- 62 Hucqueliers - Maison familiale rurale
- ◆ 62 Radinghem - Lycée agricole de Radinghem *

Bac pro Services de proximité et vie locale

- 59 Cambrai - Lycée privé Saint Luc La Sagesse
- ◆ 62 Berck - Lycée polyvalent Jan Lavezzari
- ◆ 62 Saint-Pol-sur-Ternoise - LP Pierre Mendès France
- activités de soutien et d'aide à l'intégration (A1)
- 59 Fourmies - ISP - Institution Saint-Pierre
- ◆ 59 Hautmont - LP Placide Courtoy
- ◆ 59 La Madeleine - Lycée Valentine Labbé
- 59 Lambersart - Lycée privé Camille de Lellis
- ◆ 62 Lens - LP Auguste Béal

- activités participant à la socialisation et au développement de la citoyenneté (A2)

- 59 Fourmies - ISP - Institution Saint-Pierre
- ◆ 59 Hautmont - LP Placide Courtoy
- ◆ 59 La Madeleine - Lycée Valentine Labbé
- 59 Lambersart - Lycée privé Camille de Lellis
- ◆ 59 Tourcoing - LP Sévigné
- ◆ 59 Wormhout - LP de l'Yser
- ◆ 62 Lens - LP Auguste Béal

- gestion des espaces ouverts au public (G1)

- ◆ 59 Hautmont - LP Placide Courtoy
- ◆ 59 Tourcoing - LP Sévigné

- gestion du patrimoine locatif (G2)

- ◆ 59 Wormhout - LP de l'Yser

Bac pro Technicien en appareillage orthopédique

- secteur de la podothérapie

- 59 Roubaix - Lycée polyvalent privé Saint-Martin

- secteur de l'orthoprothèse

- 59 Roubaix - Lycée polyvalent privé Saint-Martin

CTM Auxiliaire en prothèse dentaire

- A 59 Tourcoing - CFA Chambre de métiers et de l'artisanat

Sports, loisirs

Animateur assistant d'équitation (en 1an)

- A 59 Lesquin - CFA régional de Genech - UFA de Lesquin

Textile, habillement

CAP Cordonnerie multiservice

- A 59 Tourcoing - CFA Chambre de métiers et de l'artisanat

CAP Métier du pressing

- ◆ 59 Lomme - LP Sonia Delaunay

CAP Métiers de la mode - vêtement flou

- ◆ 59 Anzin - LP Pierre Joseph Fontaine
- ◆ 59 Lomme - LP Sonia Delaunay
- 59 Loos - LP privé Notre-Dame du Sacré-Coeur
- A 59 Roubaix - CFA du CIA

Bac pro Métiers de la mode - vêtements

- ◆ 59 Aubry - LP Ambroise Croizat
- ◆ 59 Caudry - Lycée polyvalent Joseph Marie Jacquard
- ◆ 59 Denain - LP Alfred Kastler
- ◆ 59 Lomme - LP Sonia Delaunay
- A 59 Roubaix - CFA du CIA
- ◆ 59 Tourcoing - LP Sévigné
- ◆ 62 Béthune - LP André Malraux
- ◆ 62 Boulogne-sur-Mer - LP Jean-Charles Cazin
- ◆ 62 Calais - LP du Détroit
- 62 Guînes - Lycée polyvalent privé Jean Bosco
- ◆ 62 Wingles - LP Voltaire

Transport, magasinage

CAP Conducteur routier marchandises

- A 59 Prouvy - CFA du transport et de la logistique
- ◆ 59 Wasquehal - CFA du transport et de la logistique
- A 62 Calais - CFA du transport et de la logistique

CAP Opérateur/opératrice logistique

- ◆ 59 Halluin - LP Antoine de Saint-Exupéry
- 59 Somain - Lycée privé Hélène Boucher
- A 62 Hénin-Beaumont - CFA du transport et de la logistique
- ◆ 62 Sallaumines - LP La Peuplerie

Bac pro Conducteur transport routier marchandises

- ◆ 59 Grande-Synthe - LP de l'automobile et du transport
- ◆ 59 Halluin - LP Antoine de Saint-Exupéry
- ◆ 62 Bapaume - LP Philippe Auguste
- ◆ 62 Bruay-la-Buissière - LP des Travaux publics Jean Bertin

Bac pro Conduite et gestion des entreprises maritimes option commerce

- ◆ 62 Le Portel - LP maritime de Boulogne - Le Portel *

Bac pro Logistique (famille de métiers de la gestion administrative, du transport et de la logistique)

- ◆ 59 Condé-sur-l'Escaut - Lycée polyvalent du Pays de Condé
- A 59 Grande-Synthe - CFA du transport et de la logistique
- ◆ 59 Halluin - LP Antoine de Saint-Exupéry
- 59 Somain - Lycée privé Hélène Boucher
- 59 Tourcoing - EIC Lycée polyvalent privé Jehanne d'Arc
- ◆ 62 Bapaume - LP Philippe Auguste
- ◆ 62 Calais - LP Pierre de Coubertin
- 62 Guînes - Lycée polyvalent privé Jean Bosco
- A 62 Hénin-Beaumont - CFA du transport et de la logistique
- ◆ 62 Sallaumines - LP La Peuplerie

Bac pro Transport (famille de métiers de la gestion administrative, du transport et de la logistique)

- ◆ 59 Anzin - LP Pierre Joseph Fontaine
- ◆ 59 Douai - LP Rabelais
- ◆ 59 Dunkerque - LP Guy Debeyre
- ◆ 59 Halluin - LP Antoine de Saint-Exupéry
- 59 Tourcoing - EIC Lycée polyvalent privé Jehanne d'Arc
- A 62 Sallaumines - LP La Peuplerie

Spécialités de CAP non préparées dans l'académie

- A 59 Tourcoing Le CFA de la chambre de métiers et de l'artisanat - Le Virolois propose une section CAP "Métiers divers" pour permettre à des apprentis de suivre l'enseignement général des CAP qui ne se préparent pas dans notre académie.

CFA	Centre de formation d'apprentis
CTM	Certificat technique des métiers
EREA	Établissement régional d'enseignement adapté
LP	Lycée Professionnel

- ◆ enseignement public (voie scolaire)
- enseignement privé (voie scolaire)
- A apprentissage

* Pour postuler dans cette formation : prendre contact rapidement avec l'établissement (lycée agricole ou LP maritime)

Venez vous informer dans les Maisons Familiales Rurales DU PAS-DE-CALAIS



Après la 3^{ème} 6 écoles pour répondre à votre orientation

Un taux de réussite de 87 % aux examens
et une insertion professionnelle de 80 %



7 Rue des sans culottes
Campagne lès Boulonnais

03 21 86 52 76

Agriculture - Agroéquipement
Machinisme Agricole
Elevage Equin
Activités Hippique
Commerce

ECOLES
par
ALTERNANCE
et par
APPRENTISSAGE
de la 4^{ème}
au Master

284
rue de Questrecques
62830 Samer

03 21 33 53 29

Agriculture - Fleuristerie
Métiers de la chasse
«Elevage de Gibier»
Mécanique Parcs et Jardins
Mécanique Matériels
Agricole - Aviculture
Elevage de petits
animaux

SAMER

CAMPAGNE-LES
BOULONNAIS

HUCQUELIERS

1 Rue du moulin
62770 Rollancourt
03 21 04 81 06

Protection de la nature
Agriculture
Elevage bovin, Equin, Gibier
Activités Hippiques
Gestion - Commerce

11 rue du château
62650 Hucqueliers

03 21 90 51 21

Services aux Personnes
Petite Enfance
Services en Milieu Rural

MARCONNÉ

ROLLANCOURT

BERLENCOURT

8 Fond du Mouriez
Château de Valfosse
62140 Marconne

03 21 06 50 57

Environnement - Travaux Paysagers
Métiers de la Nature

161 Rue de Grand Rullecourt - Le Cauroy
62810 Berlencourt

03 21 48 41 17

Agriculture
Elevage Canin et Félin

Fédération
Départementale des MFR
du Pas-de-Calais
Tél. 03 21 33 53 29
fd.62@mfr.asso.fr
www.mfr62.fr

RÉUSSIR
autrement

LES ÉTABLISSEMENTS ET LEURS FORMATIONS PAR DÉPARTEMENT

Dans les pages suivantes sont indiqués les établissements proposant des diplômes professionnels (CAP, bacs pro) par la voie scolaire (public et privé sous contrat) et par l'apprentissage. Les établissements sont classés par département, puis par villes selon l'ordre alphabétique.

◆ LES LYCÉES PUBLICS (VOIE SCOLAIRE)

59 Nord

ANICHE 59580
Lycée professionnel Pierre Joseph Laurent
lycée des métiers de la santé, du sanitaire et du social. de l'électronique et des énergies au service du développement durable du douaisis. de la conception, de la fabrication et de la maintenance industrielle du douaisis
128 rue Edmond Laudeau, BP 79
Tél. 03 27 91 11 25

ANZIN 59416 Cedex
Lycée professionnel Pierre Joseph Fontaine
lycée des métiers de la conduite et de la maintenance des systèmes
2 avenue Léo Lagrange, BP 70099
Tél. 03 27 46 91 25
- Section européenne : anglais (élèves du bac pro métiers de l'accueil, métiers du commerce et de la vente)

ARMENTIÈRES 59427
Cedex
Lycée polyvalent Gustave Eiffel
96 rue Jules Lebleu, BP 111
Tél. 03 20 48 43 43
Internat garçons-filles
- Section européenne : anglais

ARMENTIÈRES 59427
Cedex
Lycée professionnel Ile de Flandre
246 bis Quai de la Dérivation, BP 106
Tél. 03 20 77 80 20
Internat garçons-filles
- Section européenne : anglais (élèves du bac pro Commercialisation et services en restauration ; Cuisine)

AUBY 59950
Lycée professionnel Ambroise Croizat
lycée des métiers de la restauration hôtelière et collective. de la santé, du sanitaire et du social
Rue Marcel Paul
Tél. 03 27 90 80 26

AULNOYE-AYMERIES

59620
Lycée professionnel Pierre et Marie Curie
14 rue Turgot, BP 20089
Tél. 03 27 53 01 801

AVESNES-SUR-HELPE 59363 Cedex
Lycée polyvalent Jessé de Forest
15 avenue du Pont Rouge
BP 215
Tél. 03 27 56 10 30
Internat garçons-filles
- Section européenne : anglais (élèves des bacs pro Cuisine et Commercialisation et services en restauration)

CAMBRAI 59407 Cedex
Lycée professionnel Louis Blériot
Lycée des métiers du bâtiment et des énergies durables
Rue Gauthier, BP 405
Tél. 03 27 72 29 00
Internat garçons-filles

CAMBRAI 59407 Cedex
Lycée professionnel Louise de Bettignies
3 Boulevard Paul Bezin
BP 399
Cité scolaire Paul Duez
Tél. 03 27 73 07 18
Internat filles

CAUDRY 59544 Cedex
Lycée polyvalent Joseph Marie Jacquard
4 avenue Jean Moulin, BP 90207
Tél. 03 27 76 53 00
- Section européenne : anglais

CONDÉ-SUR-L'ESCAUT 59163
Lycée polyvalent du Pays de Condé
lycée des métiers de la conduite et de la maintenance des systèmes
2 rue Jean Monnet, BP 39
Tél. 03 27 09 64 40

COUDEKERQUE-BRANCHE

59411 Cedex
Lycée professionnel Fernand Léger
Lycée des métiers de l'énergie, du numérique et de la métallurgie (en réseau avec le lycée de l'Europe, Dunkerque)
Route de Steendam, BP 269
Tél. 03 28 63 02 20
Internat garçons

DENAIN 59723 Cedex
Lycée Jules Mousseron
lycée des métiers du sanitaire et du social
Boulevard du 8 Mai 1945, BP 239
Tél. 03 27 44 16 52

DENAIN 59723 Cedex
Lycée professionnel Alfred Kastler
lycée des métiers de la conduite et de la maintenance des systèmes
123 rue Paul Elie Casanova, BP 249
Tél. 03 27 44 24 10
Internat garçons-filles
- Section européenne : anglais (pour les élèves du bac pro Maintenance des équipements industriels)

DENAIN 59723 Cedex
Lycée professionnel André Jurénil
lycée des métiers du sanitaire et du social
Boulevard du 8 Mai 1945, BP 239
Tél. 03 27 44 16 52

DOUAI 59507 Cedex
Lycée Douai - Bio Tech'
458 rue de la Motte Julien
BP 90730
Wagnonville
Tél. 03 27 99 75 55
Internat garçons-filles

DOUAI 59508 Cedex
Lycée professionnel industriel Edmond Labbé
lycée des métiers de la santé, du sanitaire et du social. de l'électronique et des énergies au service du développement durable du douaisis. de la conception, de la fabrication et de la maintenance industrielle du douaisis
817 rue Charles Bourseul, BP 80809
Tél. 03 27 71 51 71

DOUAI 59507 Cedex
Lycée professionnel Rabelais
817 rue Charles Bourseul
BP 20741
Tél. 03 27 95 82 60
- Section européenne : anglais (élèves du bac pro Commercialisation et services en restauration ; Cuisine)

DUNKERQUE 59240 Cedex
Lycée agricole de Dunkerque
1972 rue de Leffrinckouke
Tél. 03 28 58 80 30
Hébergement organisé hors établissement

DUNKERQUE 59383 Cedex 01
Lycée professionnel Guy Debeyre
lycée des métiers du transport et de la logistique du littoral
Rue Contre Torpilleur le Triomphant, BP 82509
Tél. 03 28 59 08 00

DUNKERQUE 59430 Cedex
Lycée professionnel Guynemer
99 rue de la République
BP 4010
Tél. 03 28 64 57 49
Internat garçons

DUNKERQUE 59140
Lycée professionnel Ile Jeanty
Rue Auguste Waeteraère
Tél. 03 28 58 86 10
Internat garçons-filles

ESTAIRES 59940
Lycée polyvalent Val de Lys
Rue Jacqueminemars
BP 43
Tél. 03 28 42 95 42
- Section européenne : anglais

FOURMIÉS 59613 Cedex
Lycée polyvalent Camille Claudel
Cité scolaire - 1 rue Paul Lafarque, BP 70082
Tél. 03 27 56 42 00
Internat garçons-filles

GENECH 59242
Lycée polyvalent Charlotte Perriand

Chateau du Bois
 Tél. 03 20 64 66 20
 - Section européenne : anglais

GRANDE-SYNTHE 59760
Lycée professionnel de l'automobile et du transport

26 Rue François Noel Babeuf, BP 69
 Tél. 03 28 25 07 23
 Internat garçons-filles

GRANDE-SYNTHE

59760 Cedex
Lycée professionnel des Plaines du Nord

74 avenue de Petite Synthe
 BP 30187
 Tél. 03 28 28 92 00

HALLUIN 59431 Cedex

Lycée professionnel Antoine de Saint-Exupéry

1 rue Louis Pergaud, BP 74
 Tél. 03 20 94 21 67
 Hébergement organisé hors établissement
 - Section européenne : anglais (pour les bacs professionnels Logistique et Transport)

HAUBOURDIN 59481 Cedex

Lycée polyvalent Beaupré
 lycée des métiers de la plasturgie (en réseau avec le LP Fernand Degruillier à Aichel)

8 Avenue de Beaupre, BP 70079
 Tél. 03 20 07 22 55
 Internat garçons-filles
 - Section européenne : anglais

HAUTMONT 59330

Lycée professionnel Placide Courtoy

1 Rue Placide Courtoy, BP 50129
 Tél. 03 27 63 79 77

HAZEBROUCK 59522 Cedex

Lycée professionnel des Monts de Flandre

lycée des métiers de la maintenance des véhicules et des matériels
 4 avenue des Flandres
 BP 69
 Tél. 03 28 43 76 76
 Internat garçons-filles
 - Section européenne : anglais (élèves du bac pro Métiers du commerce et de la vente)

JEUMONT 59571 Cedex 01

Lycée professionnel Louis Armand

Rue Mermoz, BP 48
 Tél. 03 27 39 56 33

LA BASSÉE 59480

Lycée professionnel Boilly

Rue du Collège, BP 45
 La Bassée
 Tél. 03 20 29 98 18
 - Section européenne : anglais (dans le cadre du bac pro gestion-administration)

LA MADELEINE 59563 Cedex

Lycée Valentine Labbé
 lycée des métiers de la biologie, de la biochimie et des biotechnologies de la santé et du social

41 rue Paul Doumer, BP 226
 Tél. 03 20 63 02 63
 Internat garçons-filles
 - Section européenne : anglais

LE CATEAU-CAMBRÉSIS 59360

Lycée polyvalent Camille Desmoulins

47 rue de la République
 BP 30025
 Tél. 03 27 84 01 58
 - Section européenne : anglais

LE QUESNOY 59530

Lycée des 3 chênes

17 rue des Tilleuls
 Tél. 03 27 20 07 40
 Internat garçons-filles

LE QUESNOY 59530

Lycée polyvalent Eugène Thomas

100 Avenue Léo Lagrange
 BP 63
 Tél. 03 27 20 54 80
 Internat garçons-filles

LILLE 59007 Cedex

Lycée hôtelier international de Lille

31 passage de l'Internationale, BP 90068
 Tél. 03 20 22 73 73
 Internat garçons-filles
 - Section européenne : anglais (élèves de bacs pro Cuisine et Commercialisation et services en restauration)

LILLE 59007 Cedex

Lycée professionnel Aimé Césaire

115 rue Francisco Ferrer, BP 03
 Tél. 03 20 61 99 66
 - Section européenne : anglais (élèves de Bac pro Gestion-administration ; Métiers de l'accueil ; Métiers du commerce et de la vente)

LILLE 59000

Lycée professionnel Baggio
 lycée des métiers des sciences de l'ingénieur et du développement durable

23 boulevard d'Alsace
 Tél. 03 20 88 67 88
 Internat garçons

LOMME 59461 Cedex

Établissement régional d'enseignement adapté Nelson Mandela

5 rue du chemin Saint Martin, BP 103
 Tél. 03 20 08 16 90
 Internat garçons-filles

LOMME 59463 Cedex

Lycée horticole de Lomme

77 rue de la Mitterrie, BP 329
 Tél. 03 20 17 03 90
 Hébergement organisé hors établissement

LOMME 59461 Cedex

Lycée professionnel Sonia Delaunay

lycée des métiers du commerce / de la mode et des textiles
 121 rue de la Mitterrie, BP 20157
 Tél. 03 20 17 14 99
 - Sections européennes : allemand, anglais (pour élèves des bac pro Métiers de l'accueil ; Métiers du commerce et de la vente)

LOOS 59120

Ecole régionale pour déficients visuels Ignace Pleyel

31 avenue Pierre Mauroy
 Parc Eurasanté Est
 Tél. 03 20 16 83 83
 Internat garçons-filles

LOOS 59373 Cedex

Lycée professionnel Maurice Duhamel

1079 rue Guy Mocquet, BP 119
 Tél. 03 20 07 40 89
 Internat garçons

LYS-LEZ-LANNOY

59452 Cedex
Établissement régional d'enseignement adapté Colette Magny

Rue Gambetta, BP 83
 Tél. 03 20 75 44 11
 Internat garçons-filles

MARCO-EN-BAROEUL 59700

Lycée professionnel automobile Alfred Mongy

lycée des métiers de la maintenance des véhicules
 129 rue de la Briqueterie
 Tél. 03 20 72 26 85
 Internat garçons

MARLY 59582 Cedex

Lycée professionnel François Mansart

lycée des métiers du bâtiment
 270 avenue Henri Barbusse, BP 69
 Tél. 03 27 28 21 40

MAUBEUGE 59602 Cedex

Lycée polyvalent André Lurçat

113 rue d'Hautmont, BP 30107
 Tél. 03 27 53 72 00

MAUBEUGE 59605 Cedex

Lycée polyvalent Pierre Forest

Boulevard Charles de Gaulle, BP 30599
 Tél. 03 27 53 03 53

MONTIGNY-EN-OSTREVENT 59182

Lycée professionnel René Cassin

lycée des métiers de l'électrotechnique et des énergies au service du développement durable du Douaisis
 Rue des Ecoles, BP 32
 Tél. 03 27 95 81 50

RAISMES 59590

Lycée horticole

Avenue du Château
 Tél. 03 27 36 75 45

ROUBAIX 59051 Cedex 01

Lycée polyvalent Jean Moulin

lycée des métiers de la sécurité et de la prévention lycée des métiers des services administratifs et de la relation aux clients
 49 boulevard du Général de Gaulle, BP 19
 Tél. 03 20 81 99 20
 - Sections européennes : anglais, espagnol (élèves du bac pro en 3 ans gestion administration)

ROUBAIX 59059 Cedex 01

Lycée professionnel Lavoisier

31 rue Lavoisier, BP 535
 Tél. 03 20 73 88 05

ROUBAIX 59059 Cedex 01

Lycée professionnel Louis Loucheur

8 boulevard de Lyon, BP 502
 Tél. 03 20 89 37 60

ROUBAIX 59053 Cedex 01

Lycée professionnel Turgot

lycée des métiers des services administratifs et de la relation client
 2 rue de la Paix, BP 135
 Tél. 03 20 73 75 27

- Section européenne : allemand (bac pro Métiers du commerce et de la vente option A et B)

SAINS-DU-NORD 59177

Lycée Charles Naveau

51 rue Jean Baptiste Lebas
 Tél. 03 27 59 15 54
 Internat garçons-filles

SAINT-AMAND-LES-EAUX 59734 Cedex

Lycée polyvalent Ernest Couteaux

37 avenue du Collège, BP 229
 Tél. 03 27 27 86 87
 Internat garçons
 - Section européenne : anglais

SAINT-ANDRÉ-LEZ-LILLE 59871 Cedex

Lycée professionnel Vertes Feuilles

lycée des métiers de la sécurité et de la prévention
 95 rue Georges Maertens, BP 90060
 Tél. 03 20 74 75 76

SECLIN 59474 Cedex

Lycée professionnel les Hauts de Flandre

Avenue Jude Blanckaert, BP 435
 Tél. 03 20 16 05 50
 - Section européenne : anglais

SOMAIN 59490

Collège Victor Hugo

20 rue de Luchon
 Tél. 03 27 90 99 39

TOURCOING 59208 Cedex

Lycée polyvalent Colbert

lycée des métiers du numérique et des technologies innovantes
 2 parvis Jean-Baptiste Colbert, BP 50620
 Tél. 03 20 76 12 00
 Hébergement organisé hors établissement
 - Sections européennes : anglais, espagnol

TOURCOING 59208 Cedex

Lycée professionnel Le Corbusier

80 rue des Piats, BP 582
 Tél. 03 20 24 30 07
 Internat garçons-filles
 - Section européenne : anglais (réservée aux élèves de bac pro artisanat et métiers d'art option communication visuelle plurimédia)

TOURCOING 59208 Cedex

Lycée professionnel Sévigné

lycée des métiers de la mode et des textiles
 151 rue de la Malcence, BP 80506
 Tél. 03 20 25 31 43
 Internat filles

TRITH-SAINT-LÉGER

59125
Lycée professionnel Léonard de Vinci

Rue de la Renaissance
 Tél. 03 27 21 12 90
 Internat garçons-filles
 - Section européenne : anglais (élèves du bac pro Cuisine, Commercialisation et services en restauration)

VALENCIENNES 59322

Cedex

Lycée professionnel du Hainaut

lycée des métiers de l'automobile
1 avenue Villars
BP 475

Tél. 03 27 22 95 95

Internat garçons

- Section européenne : anglais (élèves du bac pro Métiers de l'électricité et de ses environnements connectés)

VILLENEUVE-D'ASCQ

59658 Cedex

Lycée professionnel Dinah Derycke

365 rue Jules Guesde
Tél. 03 20 19 66 76

- Section européenne : anglais (élèves du bac pro Commerce et du bac pro Etude et définition de produits industriels)

WASQUEHAL 59444

Lycée professionnel Jacques-Yves Cousteau

27 rue Pasteur
BP 30166

Tél. 03 20 72 37 59

Internat garçons-filles

WATTRELOS 59391 Cedex

Lycée polyvalent Emile Zola

174 rue de la Baillerie, BP 139
Tél. 03 20 99 93 40

WATTRELOS 59391 Cedex

Lycée professionnel Alain Savary

lycée des métiers
Rue Alain Savary
BP 121

Tél. 03 20 82 30 79

Internat garçons-filles

WAZIERS 59119 Cedex

Lycée professionnel Paul Langevin

lycée des métiers de l'électrotechnique et des énergies au service du développement durable du douaisis. de l'automobile et du motocycle

Rue Paul Langevin
BP 90087

Tél. 03 27 94 30 70

WORMHOUT 59726 Cedex

Lycée professionnel de l'Yser

18 bis route d'Esquelbecq
BP 31

Tél. 03 28 65 63 94

62 Pas-de-Calais

AIRE-SUR-LA-LYS

62120

Lycée polyvalent Vauban

1 rue de Bretagne
Tél. 03 21 95 45 80

Internat garçons-filles

- Sections européennes : allemand, anglais

ARRAS 62022 Cedex

Lycée polyvalent Guy Mollet

57 rue Bocquet Flochel, BP SP8
Tél. 03 21 21 49 50

Internat garçons-filles

- Sections européennes : anglais, espagnol

ARRAS 62000

Lycée professionnel Jacques le Caron

lycée des métiers du bâtiment
61 avenue de l'Hippodrome
Tél. 03 21 21 50 00

Internat garçons-filles

ARRAS 62022

Lycée professionnel Savary - Ferry

lycée des métiers de la maintenance
avenue Jean Zay, BP

Tél. 03 21 23 83 83

Hébergement organisé hors établissement

- Section européenne : anglais (Uniquement pour les élèves de bac pro cuisine et commercialisation et services en restauration)

AUCHEL 62260

Lycée professionnel Fernand Degruillier

lycée des métiers de la plasturgie. lycée des métiers de l'automobile du béthunois
1 boulevard Emile Basly, BP 70009

Tél. 03 21 61 48 88

AVION 62210

Lycée polyvalent Pablo Picasso

2 Boulevard Anatole France, BP 67

Tél. 03 21 67 64 24

- Section européenne : anglais

BAPAUME 62452 Cedex

Lycée professionnel Philippe Auguste

60 Avenue des frères Davion, BP 48
Tél. 03 21 07 11 10

Internat garçons-filles

- Section européenne : anglais (concerne tous les bacs pro préparés dans l'établissement)

BERCK 62603 Cedex

Établissement régional d'enseignement adapté A. de Saint Exupéry

Avenue Saint-Exupéry, BP 99
Tél. 03 21 09 12 11

Internat garçons-filles

BERCK 62602 Cedex

Lycée polyvalent Jan Lavezzari

Avenue du Phare, BP 69
Tél. 03 21 09 20 18

Internat garçons-filles

- Section européenne : anglais

BÉTHUNE 62408 Cedex

Lycée professionnel André Malraux

lycée des métiers de la conception de l'automatisation et de l'informatique industrielles

314 rue Jules Massenet, BP 700
Tél. 03 21 64 61 61

Internat garçons-filles

- Section européenne : anglais (pour le bac pro Artisanat et métier d'art)

BÉTHUNE 62408 Cedex

Lycée professionnel Salvador Allende

lycée des métiers de l'automobile du béthunois (en réseau avec le LP Degruilliers à Auchel) ; lycée des métiers de la conception de l'automatisation et de l'information industrielles

396 rue de l'Université, BP 10818

Tél. 03 21 68 77 11

BEUVRY 62660

Lycée polyvalent

Marquerite Yourcenar,

lycée des métiers de la personne, santé, social et de l'hôtellerie restauration
68 rue Antoine de Saint-Exupéry
BP 35

Tél. 03 21 64 51 00

Internat garçons-filles

- Section européenne : anglais (seulement pour la section technologique hôtellerie restauration)

BOULOGNE-SUR-MER 62321 Cedex

Lycée Polyvalent Edouard Branly

lycée des métiers du bâtiment et des énergies renouvelables, de l'industrie des terres d'Opale

2 rue de la Porte Gayole, BP 779

Tél. 03 21 99 68 00

Internat garçons-filles

- Section européenne : anglais

BOULOGNE-SUR-MER 62321 Cedex

Lycée professionnel Jean-Charles Cazin

lycée des métiers de l'hôtellerie, de la restauration et du tourisme des terres d'Opale / des activités commerciales et administratives

42 rue Cazin, BP 787

Tél. 03 21 10 06 66

Hébergement organisé hors établissement

- Section européenne : anglais (pour les bacs pro Métiers du commerce et de la vente et métiers de l'accueil)

BRUAY-LA-BUISSIÈRE 62701 Cedex

Lycée polyvalent Carnot

lycée des métiers des systèmes automatiques et de l'électronique communicante
1 rue Sadi Carnot, BP 50
Tél. 03 21 64 65 00

- Section européenne : anglais

BRUAY-LA-BUISSIÈRE 62702 Cedex

Lycée professionnel des Travaux publics Jean Bertin

lycée des métiers des travaux publics (en réseau avec le LP et LEGT Louis Pasteur à Hénin-Beaumont)

1409 rue d'Aire, BP 62

Tél. 03 21 62 40 50

Internat garçons

- Section européenne : anglais (élèves des bacs pro Maintenance des matériels option B et Technicien géomètre topographe)

BRUAY-LA-BUISSIÈRE 62701 Cedex

Lycée professionnel Pierre Mendès France

lycée des métiers des systèmes automatiques et de l'électronique communicante
Rue de Saint Omer
BP 35

Tél. 03 21 61 99 09

BULLY-LES-MINES 62160

Lycée Léo Lagrange

lycée des métiers de la personne, santé, social
Rue Victor Schoelcher, BP 109

Tél. 03 21 29 13 26

CALAIS 62226 Cedex

Établissement régional d'enseignement adapté Côte d'Opale

2 rue de bitche, BP 491

Tél. 03 21 46 73 00

Internat garçons-filles

CALAIS 62228 Cedex

Lycée polyvalent Léonard de Vinci

lycée des métiers de la maintenance industrielle des terres d'Opale

Rue du Pasteur Martin Luther King, BP 701

Tél. 03 21 19 07 21

Internat garçons-filles

- Section européenne : anglais

CALAIS 62107 Cedex

Lycée professionnel du Détroit

lycée des métiers de l'hôtellerie, de la restauration et du tourisme des Terres d'Opale / de la maintenance industrielle des Terres d'Opale / de la mode et du textile

200 rue G Apollinaire, BP 323

Tél. 03 21 96 43 83

Hébergement organisé hors établissement

- Section européenne : anglais (réservée aux élèves du bac pro Métiers du commerce et de la vente et du bac pro Boulanger pâtisier)

CALAIS 62102 Cedex

Lycée professionnel Normandie Niemen

lycée des métiers du bâtiment et des énergies renouvelables

Avenue Normandie Niemen, BP 669

Tél. 03 21 19 59 79

CALAIS 62225 Cedex

Lycée professionnel Pierre de Coubertin

lycée des métiers du transport et de la logistique

320 boulevard du 8 Mai

BP 453

Tél. 03 21 46 88 00

Internat garçons-filles

ETAPLES 62630 Cedex

Lycée professionnel Jules Verne

lycée des métiers du bâtiment et des énergies renouvelables

54 avenue du Mont Levin, BP 99

Tél. 03 21 89 54 54

HÉNIN-BEAUMONT 62251 Cedex

Lycée polyvalent Louis Pasteur

lycée des métiers du bâtiment et des travaux publics

800 rue Léon Blum

BP 19

Tél. 03 21 08 86 00

Internat garçons-filles

HÉNIN-BEAUMONT

62252 Cedex

Lycée professionnel Henri Senez

lycée des métiers de l'automobile et du motocycle - Lens, Hénin Beaumont, Waziers, de la chaudronnerie industrielle, du commerce du district d'Hénin - Beaumont

555 boulevard F Darchicourt, BP 105
Tél. 03 21 77 35 77

- Section européenne : anglais (élèves des bacs pro Métiers de l'accueil et métiers du commerce et de la vente option A animation et gestion d'espace commercial, Commercialisation et services en restauration, Cuisine)

LE PORTEL

Lycée professionnel maritime de Boulogne - Le Portel

6 rue Georges Honoré, BP 1
Tél. 03 91 90 00 90
Internat garçons-filles

LE TOUQUET-PARIS-PLAGE

62520

Lycée polyvalent hôtelier

lycée des métiers de l'hôtellerie, de la restauration et du tourisme des Terres d'Opale

Avenue du Château, BP 53
Tél. 03 21 05 04 00

Internat garçons-filles

- Section européenne : anglais

LENS

62300

Lycée professionnel Auguste Béhal

lycée des métiers de la personne, santé, social, construction, bois et matériaux

6 rue Paul Eluard
Tél. 03 21 14 21 14

- Section européenne : anglais (réservée aux élèves de bac pro accompagnement, soins et services à la personne)

LENS

62307 Cedex

Lycée professionnel Maximilien de Robespierre

lycée des métiers de l'automobile et du motocycle - Lens, Hénin Beaumont, Waziers

96 Rue Léon Blum, SP 12
Tél. 03 21 08 12 00

Hébergement organisé hors établissement

- Section européenne : anglais (pour les élèves des bacs pro Métiers de l'accueil ; métiers du commerce et de la vente option A animation et gestion d'espace commercial ; gestion - administration)

LIÉVIN

62800

Établissement régional d'enseignement adapté Michel Colucci

18 avenue Entre Deux Monts

Tél. 03 21 70 66 32

Internat garçons-filles

LIÉVIN

62803 Cedex

Lycée professionnel Darras

lycée des métiers de la chaudronnerie industrielle

Chemin des Manufactures, BP 134

Tél. 03 21 72 65 65

LIÉVIN

62804 Cedex

Lycée professionnel François Hennebique

lycée des métiers du bâtiment

Rue Colbert, BP 219

Tél. 03 21 44 97 77

LILLERS

62192 Cedex

Lycée professionnel Flora Tristan

9 avenue du Général de Gaulle, BP 10037

Tél. 03 21 54 65 00

LUMBRES

62380 Cedex

Lycée professionnel Bernard Chochoy

Rue Marx Dormoy, BP 07

Tél. 03 21 12 11 11

Internat garçons

MARQUISE

62250

Lycée professionnel des Deux Caps

lycée des métiers de l'industrie des terres d'Opale / des activités commerciales administratives

56 rue Pasteur, BP 59

Tél. 03 21 99 50 40

MONTREUIL

62170

Lycée Polyvalent Eugène Woillez

1 rue Porte Becquerelle

Tél. 03 21 06 79 79

Internat garçons-filles

- Section européenne : anglais

NOEUX-LES-MINES

62290

Lycée polyvalent d'Artois

lycée des métiers de la chaudronnerie industrielle, des systèmes automatiques

rue Jules Mousseron, BP 35

Tél. 03 21 61 63 21

- Sections européennes : anglais, espagnol

OIGNIES

62590

Lycée professionnel Joliot Curie

lycée des métiers du commerce du district d'Hénin - Beaumont

9 rue Léo Lagrange

Tél. 03 21 08 64 80

- Section européenne : anglais (bacs pros Métiers du commerce et de la vente option A animation et gestion d'espace commercial ; gestion - administration)

OUTREAU

62230 Cedex

Lycée professionnel du professeur Clerc

lycée des métiers de l'industrie des terres d'Opale

34 rue A. Pantigny, BP 89

Tél. 03 21 10 38 00

Internat garçons-filles

RADINGHEM

62310

Lycée agricole de Radinghem

58 rue Principale

Domaine agricole

Tél. 03 21 41 00 41

Internat garçons-filles

SAINT-MARTIN-BOULOGNE

62280 Cedex

Lycée polyvalent Giroux Sannier

lycée des métiers de l'industrie des terres d'Opale

Rue Giroux Sannier, BP 946

Tél. 03 21 30 85 85

Internat garçons-filles

- Section européenne : anglais

SAINT-OMER

62505 Cedex

Lycée du pays de Saint Omer

lycée des métiers de la maintenance des véhicules et des matériels / de la gestion de l'administratif et du commerce

9 rue Monsigny, BP 339

Tél. 03 21 98 22 24

Internat garçons-filles

- Section européenne : allemand

(réservée aux élèves du bac pro Métiers du commerce et de la vente)

SAINT-POL-SUR-TERNOISE

62130

Lycée professionnel Pierre Mendès France

Rue Antoine de Saint-Exupéry, BP 90159

Tél. 03 21 04 18 88

Internat garçons-filles

SALLAUMINES

62430

Lycée professionnel La Peupleraie

lycée des métiers de la logistique et du transport

2 rue Jules Mattez, BP 61

Tél. 03 21 40 58 55

- Section européenne : anglais (concerne les bac pro Métiers du commerce et de la vente option A et B)

TILLOY-LÈS-MOFFLAINES

62217

Lycée agro-environnemental d'Arras

Route de Cambrai

Tél. 03 21 60 73 00

Internat garçons-filles

WINGLES

62410

Lycée professionnel Voltaire

9 Place Bertin Ledoux

Tél. 03 21 77 34 34

- Section européenne : anglais (bacs pro gestion - administration ; Métiers du commerce et de la vente option A)

www.onisep.fr

■ LES ÉTABLISSEMENTS PRIVÉS SOUS CONTRAT (VOIE SCOLAIRE)

59 Nord

ARMENTIÈRES 59427

Cedex
Institut Nicolas Barré
lycée des métiers de la sécurité-prévention, de l'automobile et de la maintenance des matériels
145 avenue Marc Sangnier, BP 84
Tél. 03 20 77 06 07
Internat garçons-filles

AULNOYE-AYMERIES

59620
Institution Sainte Jeanne d'Arc
lycée des métiers de l'hôtellerie et de la restauration ; lycée des métiers de l'esthétique et de la coiffure
157 rue de l'Hotel de Ville, BP 20069
Tél. 03 27 53 60 30
Internat garçons-filles
- Section européenne : anglais (élèves du bac techno hôtellerie)

BAILLEUL 59270

Lycée professionnel privé Sainte-Marie
2 rue Émile Hié, BP 104
Tél. 03 28 50 95 00
Internat garçons-filles
- Section européenne : anglais (pour élèves du bac pro Services (accueil assistance conseil))

BAVAY 59570

Lycée professionnel privé de Bavay
5 rue de la Chaussée
Tél. 03 27 63 11 11
Internat garçons

BOURBOURG 59630

Lycée professionnel agricole privé Charles Brasseur
110 avenue Anthony Caro
Tél. 03 28 22 03 31
Hébergement organisé hors établissement

CAMBRAI 59400

Lycée d'enseignement agricole privé Sainte-Croix
6 bis rue du Pont de Pierres
Tél. 03 27 82 28 75
Internat garçons-filles

CAMBRAI 59405 Cedex

Lycée privé Saint Luc La Sagesse
Lycée des métiers de l'optique, de la santé et du social
31 Boulevard de la Liberté
BP 247
Tél. 03 27 82 28 28
Internat garçons-filles
- Section européenne : anglais (élèves du bac pro Métiers du commerce et de la vente)

DENAIN 59220

Lycée Jean Paul II
13 rue du Couvent
Tél. 03 27 44 79 50

DOUAI 59504 Cedex

Lycée privé La Salle Deforest de Lewarde
151 rue Jean de Gouy, BP 50225
Tél. 03 27 94 36 10

DUNKERQUE 59140

Lycée privé Vauban
Lycée des métiers des industries et des innovations technologiques
1 place Vauban
Tél. 03 28 29 26 40
- Section européenne : anglais

DUNKERQUE 59140

Lycée professionnel privé EPID
Lycée des métiers des industries et des innovations technologiques
20 rue de Lille
Tél. 03 28 29 22 92

ESTAIRES 59940

Lycée Saint Roch
15/17 rue du Collège
Tél. 03 28 48 83 14
Internat garçons-filles

FOURMIES 59610

ISP - Institution Saint-Pierre
10 rue du Général Christian Goutierre
Tél. 03 27 60 80 40
Internat garçons-filles

GENECH 59242

Institut de Genech
Rue de la Libération
Tél. 03 20 84 57 08
Internat garçons-filles
- Sections européennes : allemand, anglais, espagnol

HAZEBROUCK 59190

Institut d'Hazebrouck
69 rue du Violon d'Or
Tél. 03 28 42 93 73
Internat garçons-filles

HAZEBROUCK 59524

Cedex
Lycée privé Fondation Depoorter
lycée des métiers de la santé et du social
7-9 rue Depoorter, BP 40249
Tél. 03 28 41 96 06
Internat filles

HAZEBROUCK 59529

Cedex
Lycée privé Saint-Joseph
10 rue de la Paix, BP 21
Tél. 03 28 43 87 87
Internat garçons

HOYMILLE 59492

Institut d'enseignement technologique privé
Route de Warhem, BP 26
Tél. 03 28 68 67 75
Internat garçons-filles

JEUMONT 59572 Cedex

Lycée privé Sainte-Bernadette
225 rue des Anciens d'AFN, BP 111
Annexe du lycée Ste Thérèse d'Avesnes
Tél. 03 27 39 65 24

LAMBERSART 59832 Cedex

Lycée privé Camille de Lellis
1/É rue de Verlinghem, BP 30165
Tél. 03 20 92 46 07

LILLE 59000

Ensemble scolaire privé La Salle
2 rue Jean Levasseur
Tél. 03 20 17 10 00
- Section européenne : anglais élèves de Bac pro Métiers du commerce et de la vente ; Gestion-administration)

LILLE 59000

LP privé EPIL
lycée des métiers de la construction, de l'environnement et des énergies
82 rue des Meuniers
Tél. 03 20 57 38 73
Internat garçons

LILLE 59000

Lycée privé Notre-Dame d'Annay
15 place du Concert
Tél. 03 20 55 17 75

LILLE 59011

Lycée professionnel de la CMA (Chambre des métiers et de l'artisanat)
1 place des artisans
Tél. 09 72 72 72 07

LOOS 59120

Lycée privé Saint-Vincent de Paul
lycée des métiers du bien-être, de la santé et du social
6 rue du Maréchal Joffre
Tél. 03 20 07 04 32
Internat garçons-filles
- Section européenne : anglais

LOOS 59120

Lycée professionnel privé Notre-Dame du Sacré-Coeur
lycée des métiers du bien-être, de la santé et du social
6 rue du maréchal Joffre
Tél. 03 20 07 04 32

LOUVROIL 59720

Lycée privé Théophile Legrand
16 rue Bertrand, BP 32119
Tél. 03 27 65 52 60

MAUBEUGE 59600

Lycée polyvalent privé Notre-Dame du Tilleul
48 place de l'Industrie
Tél. 03 27 53 03 10

MÉRIGNIES 59710

Communauté Albert Chatelet
6 route de Valenciennes
Château de la Croissette
Tél. 03 20 64 63 93
Hébergement organisé hors établissement

ORCHIES 59310

Lycée privé hôtelier Notre-Dame de la Providence
Rue des Glycines, BP 59
Tél. 03 20 71 71 09
Internat garçons-filles

ROUBAIX 59062 Cedex 01

Lycée polyvalent privé Saint-Martin
54 rue de Lille, BP 20709
Tél. 03 20 81 98 33

ROUBAIX 59100

Lycée professionnel privé Léonard de Vinci
10 rue Notre Dame des victoires
Tél. 03 20 89 41 41

ROUBAIX 59100

Lycée professionnel privé Saint François d'Assise
59 avenue de la fosse aux chènes
Tél. 03 20 70 97 04
- Section européenne : anglais (bacs pro Métiers du commerce et de la vente option A et B)

SOMAIN 59490

Lycée privé Hélène Boucher
Rue Roger Salengro, BP 7
Tél. 03 27 95 94 10

TOURCOING 59202 Cedex

EIC Lycée polyvalent privé industriel et commercial
lycée des métiers du commerce et de la vente (en réseau avec l'EIC Jehanne d'Arc de Tourcoing)
27 rue du Dragon, BP 90279
Tél. 03 20 69 93 60
- Section européenne : anglais

TOURCOING 59202 Cedex

EIC Lycée polyvalent privé Jehanne d'Arc
lycée des métiers du commerce et de la vente (en réseau avec l'EIC LICP de Tourcoing)
106 rue de Lille, BP 80170
Tél. 03 20 28 99 20
- Section européenne : anglais (DNL : mathématiques, physique - chimie et économie gestion, (en bacs pro Métiers du commerce et de la vente, gestion administration)

TOURCOING 59200

EIC Lycée polyvalent privé Marie Noël
31 rue de Renaix
Tél. 03 20 25 07 30

VALENCIENNES 59300

Collège Saint-Jean-Baptiste de La Salle
28 rue du faubourg de Paris
Tél. 03 27 46 14 02

VALENCIENNES 59306

Cedex
Lycée polyvalent privé La Sagesse
40 rue de Mons, BP 50288
Tél. 03 27 46 27 33
- Section européenne : anglais (élèves des bacs pro Métiers de l'accueil et gestion-administration)

VALENCIENNES 59326

Cedex
Lycée privé Dampierre
85 avenue de Denain
Tél. 03 27 22 70 00

MFR *

AVESNES-SUR-HELPE 59361 Cedex
Maison Familiale Rurale le Clos fleuri
 Rue du Pont des Dames, BP 30024
 Tél. 03 27 61 42 22
 Internat garçons-filles

HAUSSY 59294
Maison familiale rurale
 14 rue Auguste Delcroix
 Tél. 03 27 37 35 04
 Internat garçons-filles

LE CATEAU-CAMBRÉSIS 59360
Maison familiale rurale
 70 rue Faidherbe, BP 59
 Tél. 03 27 84 30 13
 Internat garçons-filles

62 Pas-de-Calais

AIRE-SUR-LA-LYS 62120
Lycée d'enseignement agricole privé Sainte-Marie
 52 rue d'Isbergues
 Tél. 03 21 39 01 63
 Internat garçons-filles

ARRAS 62008 Cedex
Lycée privé Baudimont Saint-Charles
 lycée des métiers de l'hôtellerie et de la restauration ; lycée des métiers du tertiaire commercial et du management
 17 rue Saint Maurice, BP 573
 Tél. 03 21 16 18 00
 Internat garçons-filles
 - Sections européennes : allemand, anglais, espagnol

BAPAUME 62450 Cedex
Institut agricole Saint Eloi
 36 rue Marcellin Gaudetroy, BP 20019
 Tél. 03 21 07 14 20
 Internat garçons-filles

BUCQUOY 62116
Lycée professionnel Saint-Joseph
 Rue Druet
 Tél. 03 21 59 33 50
 Internat garçons-filles

CALAIS 62100
Lycée professionnel privé Saint Pierre
 71 rue de Chantilly
 Tél. 03 21 00 71 71
 - Section européenne : anglais (réservée aux élèves du bac pro Métiers du commerce et de la vente)

COULOGNE 62137
Lycée privé de Coulogne
 Route Départementale 943
 Tél. 03 21 46 14 60
 Internat garçons-filles

ETAPLES 62630
Lycée professionnel Saint-Joseph
 lycée des métiers management - gestion - communication
 30 rue des Berceaux, BP 57
 Tél. 03 21 94 57 36

FRUGES 62310
Lycée professionnel privé Sainte Marie
 31 rue du Paradis
 Tél. 03 21 04 43 76
 Internat garçons-filles

GUÏNES 62340
Lycée polyvalent privé Jean Bosco
 19 Place du Maréchal Foch, BP 19
 Tél. 03 21 35 22 64
 Internat garçons-filles

LENS 62301 Cedex
Lycée polyvalent privé Saint-Paul
 38 route de la Bassée, BP 17
 Tél. 03 21 13 56 10

RANG-DU-FLIERS 62180
IEMP - Institut d'éducation motrice privé
 3128 Route de Berck, BP 18
 Tél. 03 21 09 02 11
 Internat garçons-filles

SAINT-MARTIN-BOULOGNE 62280
Centre AFPI
 13 - 15 Rue de la plaine Saint Martin, BP 937
 Tél. 03 21 87 79 06

SAINT-MARTIN-BOULOGNE 62280
Lycée polyvalent privé Saint-Joseph
 lycée des métiers énergie, numérique, automation / management, gestion, communication / santé, social
 26 - 30 route de Calais
 Tél. 03 21 99 06 99
 - Section européenne : anglais

SAINT-OMER 62504 Cedex
Lycée polyvalent privé Saint-Denis
 8 place Saint-Jean, BP 50009
 Tél. 03 21 12 24 00
 Internat garçons-filles

SAVY-BERLETTE 62690
Lycée d'enseignement agricole privé
 22-24 Ancienne Route Nationale
 Tél. 03 21 59 24 29
 Internat garçons

MFR *
BERLENCOURT-LE-CAUROY 62810
Maison familiale rurale du Ternois
 161 rue du Grand Rullecourt
 Tél. 03 21 48 41 17
 Internat garçons-filles

CAMPAGNE-LÈS-BOULONNAIS 62650
Maison familiale rurale des Hauts pays
 7 rue des Sans Culottes
 Tél. 03 21 86 52 76
 Internat garçons-filles

HUCQUELIERS 62650
Maison familiale rurale
 11 rue du Château
 Tél. 03 21 90 51 21
 Internat filles

MARCONNE 62140
Maison familiale rurale de Valfosse
 8 Fond de Mouriez
 Château de Valfosse
 Tél. 03 21 06 50 57
 Internat garçons-filles

ROLLANCOURT 62770
Maison familiale rurale
 1 rue du Moulin
 Tél. 03 21 04 81 06
 Internat garçons-filles

SAMER 62830
Maison familiale rurale
 Rue de Questrecques
 Tél. 03 21 33 53 29
 Internat garçons-filles



L'ACCÉLÉRATEUR DE COMPÉTENCES

DE BAC +2
 À BAC +5
 À CHACUN
 SA FORMATION
 INITIALE OU
 ALTERNANCE

-  MARKETING COMMERCE COMMUNICATION
-  COMMERCE INTERNATIONAL
-  ADMINISTRATIF RESSOURCES HUMAINES
-  COMPTA, GESTION, FINANCES
-  TOURISME



REJOIGNEZ-NOUS

Euralille Atrium 03 20 06 02 89
Dunkerque 03 28 63 76 77
Cambrai 03 27 72 00 25

Enseignement supérieur privé

* Les maisons familiales et rurales sont des établissements privés qui préparent à des formations en alternance école / entreprise sous statut scolaire

A LES ÉTABLISSEMENTS DE FORMATION PAR APPRENTISSAGE

(CFA, UFA...)

Vous trouverez dans ces pages les noms et les adresses des CFA (centres de formation d'apprentis), les UFA (unités de formation par apprentissage)...

59 Nord

ANZIN 59416 Cedex
Lycée professionnel Pierre Joseph Fontaine
lycée des métiers de la conduite et de la maintenance des systèmes
2 avenue Léo Lagrange, BP 70099
Tél. 03 27 46 91 25
Avec le CFA académique
www.cfa-ac-lille.fr/

ARMENTIÈRES 59427 Cedex
Institut Nicolas Barré
lycée des métiers de la sécurité-prévention, de l'automobile et de la maintenance des matériels
145 avenue Marc Sangnier, BP 84
Tél. 03 20 77 06 07
Internat garçons-filles
Avec le CFA régional Jean Bosco
www.cfajeambosco.fr/

ARMENTIÈRES 59427 Cedex
Lycée polyvalent Gustave Eiffel
96 rue Jules Lebleu, BP 111
Tél. 03 20 48 43 43
Internat garçons-filles
Avec le CFA académique
www.cfa-ac-lille.fr/

ARMENTIÈRES 59427 Cedex
Lycée professionnel Ile de Flandre
246 bis Quai de la Dérivation, BP 106
Tél. 03 20 77 80 20
Internat garçons-filles
Avec le CFA académique
www.cfa-ac-lille.fr/

AULNOYE-AYMERIES 59620
Institution Sainte Jeanne d'Arc
lycée des métiers de l'hôtellerie et de la restauration ; lycée des métiers de l'esthétique et de la coiffure
157 rue de l'Hotel de Ville, BP 20069
Tél. 03 27 53 60 30
Internat garçons-filles
Avec le CFA régional Jean Bosco
www.cfajeambosco.fr/

AULNOYE-AYMERIES 59620
Lycée professionnel Pierre et Marie Curie
14 rue Turgot, BP 20089
Tél. 03 27 53 01 80
Avec le CFA académique
www.cfa-ac-lille.fr/

AULNOY-LEZ-VALENCIENNES 59300
TERTIA apprentissage
10 rue Henri Matisse
site de Tertia 3000
Tél. 03 27 513 515
<http://cfa.grandhainaut.cci.fr/>

AVESNES-SUR-HELPE 59361 Cedex
Maison Familiale Rurale le Clos fleuri
Rue du Pont des Dames
BP 30024
Tél. 03 27 61 42 22
Internat garçons-filles
Avec le CFA des MFR Hauts-de-France
www.mfr-hautsdefrance.fr/

BAILLEUL 59270
Lycée professionnel privé Sainte-Marie
2 rue Émile Hié
BP 104
Tél. 03 28 50 95 00
Internat garçons-filles
Avec le CFA régional Jean Bosco
www.cfajeambosco.fr/

BAVAY 59570
Lycée professionnel privé de Bavay
5 rue de la Chaussée
Tél. 03 27 63 11 11
Internat garçons
Avec le CFA régional de Genech
www.cfa-genech.fr

BOURBOURG 59630
Lycée professionnel agricole privé Charles Brasseur
110 avenue Anthony Caro
Tél. 03 28 22 03 31
Hébergement organisé hors établissement
Avec le CFA régional de Genech
www.cfa-genech.fr

CAMBRAI 59405 Cedex
Lycée privé Saint Luc La Sagesse
Lycée des métiers de l'optique, de la santé et du social
31 Boulevard de la Liberté, BP 247
Tél. 03 27 82 28 28
Internat garçons-filles
Avec le CFA régional Jean Bosco
www.cfajeambosco.fr/



L'APPRENTISSAGE

UNE FORMATION UN DIPLÔME UN EMPLOI

218 FORMATIONS DIPLOMANTES
CAP • BAC PRO • BP • MC • TP • BTS
réparties sur **65 ÉTABLISSEMENTS**
dans la région Hauts-de-France
pour les jeunes de 16 à 30 ans.

PLUS D'INFOS ?
Connectez-vous sur

cfa-ac-lille.fr



CAPPELLE-LA-GRANDE 59180
CFA Chambre de métiers et de l'artisanat
 36 rue Vatel
 BP 15
 Tél. 03 28 61 48 48
<http://urma.artisanat-nordpasdecalais.fr/>

CAUDRY 59540
CFA Chambre de métiers et de l'artisanat
 rue de l'Université des métiers
 Tél. 03 27 75 10 71
<http://urma.artisanat-nordpasdecalais.fr/index.php/antenne-urma-caudry>

DOUAI 59507 Cedex
Lycée Douai - Bio Tech'
 458 rue de la Motte Julien
 BP 90730
 Wagnonville
 Tél. 03 27 99 75 55
 Internat garçons-filles
 Avec le CFA public agricole du Nord
www.cfa-nord.fr/

DOUAI 59507 Cedex
Lycée professionnel Rabelais
 817 rue Charles Bourseul
 BP 20741
 Tél. 03 27 95 82 60
 Avec le CFA académique
www.cfa-ac-lille.fr/

DUNKERQUE 59140
Centre AFPI
 Quai du départ Freycinet
 Tél. 03 28 59 32 90
www.afpi-acmformation.com

DUNKERQUE 59140
CFA Chambre de métiers et de l'artisanat
 214 rue du Contre Torpilleur
 Le Triomphant
 Tél. 03 28 58 77 87
<http://cma-hautsdefrance.fr>

DUNKERQUE 59240 Cedex
Lycée agricole de Dunkerque
 1972 rue de Leffrinckouke
 Tél. 03 28 58 80 30
 Hébergement organisé hors établissement
 Avec le CFA public agricole du Nord
www.cfa-nord.fr/

DUNKERQUE 59383 Cedex 01
Lycée professionnel Guy Debeyre
 lycée des métiers du transport et de la logistique du littoral
 Rue Contre Torpilleur le Triomphant,
 BP 82509
 Tél. 03 28 59 08 00
 Avec le CFA académique
www.cfa-ac-lille.fr/

DUNKERQUE 59430 Cedex
Lycée professionnel Guynemer
 99 rue de la République, BP 4010
 Tél. 03 28 64 57 49
 Internat garçons
 Avec le CFA académique
www.cfa-ac-lille.fr/

GENECH 59242
Lycée polyvalent Charlotte Perriand
 Château du Bois
 Tél. 03 20 64 66 20
 Avec le CFA académique
www.cfa-ac-lille.fr/

GRANDE-SYNTHÉ 59760
CFA du transport et de la logistique
 Rue François Noël BABEUF - ZI de Grande Synthé
 Tél. 03 28 21 24 17
www.aftral.com/ecoles/cfatl/grande-synthe

HAUBOURDIN 59481 Cedex
Lycée polyvalent Beaupré
 lycée des métiers de la plasturgie (en réseau avec le LP Fernand Degruillier à Auchel)
 8 Avenue de Beaupré
 BP 70079
 Tél. 03 20 07 22 55
 Internat garçons-filles
 CFA de l'ADEF - Association pour le Développement de l'Apprentissage
www.adeffa.fr

HAUSSY 59294
Maison familiale rurale
 14 rue Auguste Delcroix
 Tél. 03 27 37 35 04
 Internat garçons-filles
 Avec le CFA des MFR Hauts-de-France
www.mfr-hautsdefrance.fr/

HAUTMONT 59330
Lycée professionnel Placide Courtoy
 1 Rue Placide Courtoy
 BP 50129
 Tél. 03 27 63 79 77
 Avec le CFA académique
www.cfa-ac-lille.fr/

HAZEBROUCK 59523
 Cedex
CFA régional de Genech - UFA d'Hazebrouck
 101 rue de thérouanne
 BP 445
 Tél. 03 28 50 93 70
 Internat garçons-filles
www.cfa-genech.fr

HAZEBROUCK 59524
 Cedex
Lycée privé Fondation Depoorter
 lycée des métiers de la santé et du social
 7-9 rue Depoorter
 BP 40249
 Tél. 03 28 41 96 06
 Internat filles
 Avec le CFA régional Jean Bosco
www.cfajeambosco.fr/

HAZEBROUCK 59529 Cedex
Lycée privé Saint-Joseph
 10 rue de la Paix
 BP 21
 Tél. 03 28 43 87 87
 Internat garçons
 Avec le CFA régional Jean Bosco
www.cfajeambosco.fr/

HAZEBROUCK 59522 Cedex
Lycée professionnel des Monts de Flandre
 Lycée des métiers de la maintenance des véhicules et des matériels
 4 avenue des Flandres , BP 69
 Tél. 03 28 43 76 76
 Internat garçons-filles
 Avec le CFA académique
www.cfa-ac-lille.fr/

HOYMILLE 59492
Institut d'enseignement technologique privé
 Route de Warhem, BP 26
 Tél. 03 28 68 67 75
 Internat garçons-filles
 Avec le CFA régional de Genech
www.cfa-genech.fr

JEUMONT 59460
CFA des compagnons du Tour de France
 91 rue des usines
 Tél. 03 27 67 01 52
<http://jeumont.compagnonsdoutourdefrance.org/>
 Internat garçons-filles

LA BASSÉE 59480
Lycée professionnel Boilly
 Rue du Collège, BP 45
 La Bassée
 Tél. 03 20 29 98 18
 Avec le CFA académique
www.cfa-ac-lille.fr/

LA MADELEINE 59563
 Cedex
Lycée Valentine Labbé
 lycée des métiers de la biologie, de la biochimie et des biotechnologies, de la santé et du social
 41 rue Paul Doumer, BP 226
 Tél. 03 20 63 02 63
 Internat garçons-filles
 Avec le CFA académique
www.cfa-ac-lille.fr/

LE QUESNOY 59530
Lycée des 3 chênes
 17 rue des Tilleuls
 Tél. 03 27 20 07 40
 Internat garçons-filles
 Avec le CFA public agricole du Nord
www.cfa-nord.fr/

LESQUIN 59810
CFA régional de Genech - UFA de Lesquin
 28 rue Victor Hugo
 Domaine d'Engrain
 Tél. 03 20 62 29 99
 Internat garçons-filles
www.cfa-genech.fr

LILLE 59011
CFA de la Chambre de métiers et de l'artisanat
 1 place des artisans
 Tél. 09 72 72 72 07
<http://urma.artisanat-nordpasdecalais.fr/index.php/>

LILLE 59000
LP privé EPIL
 lycée des métiers de la construction, de l'environnement et des énergies
 82 rue des Meuniers
 Tél. 03 20 57 38 73
 Internat garçons
 Avec le CFA régional Jean Bosco
www.cfajeambosco.fr/

LILLE 59007 Cedex
Lycée hôtelier international de Lille
 31 passage de l'Internationale, BP 90068
 Tél. 03 20 22 73 73
 Internat garçons-filles
 Avec le CFA académique
www.cfa-ac-lille.fr/

LILLE 59000
Lycée professionnel Baggio
 lycée des métiers des sciences de l'ingénieur et du développement durable
 23 boulevard d'Alsace
 Tél. 03 20 88 67 88
 Internat garçons
 Avec le CFA académique
www.cfa-ac-lille.fr/

LOMME 59463 Cedex
Lycée horticole de Lomme
 77 rue de la Mitterie, BP 329
 Tél. 03 20 17 03 90
 Hébergement organisé hors établissement
 Avec le CFA public agricole du Nord
www.cfa-nord.fr/

LOOS 59120
Ecole régionale pour déficients visuels Ignace Pleyel
 31 avenue Pierre Mauroy
 Parc Eurasanté Est
 Tél. 03 20 16 83 83
 Internat garçons-filles
 Avec le CFA académique
www.cfa-ac-lille.fr/

MARCQ-EN-BAROEUL 59700
Centre AFPI
 3 bis rue des Châteaux - ZI Pilaterie
 Tél. 03 20 94 76 73
www.afpi-acmformation.com/

MARCQ-EN-BAROEUL 59700
Lycée professionnel automobile Alfred Mongy
 lycée des métiers de la maintenance des véhicules
 129 rue de la Briqueterie
 Tél. 03 20 72 26 85
 Internat garçons
 Avec le CFA académique
www.cfa-ac-lille.fr/

MARLY 59770
BTP CFA Marly
 77 rue Paul Vaillant Couturier
 Tél. 03 27 46 41 59
www.btpcfa.com

MONTIGNY-EN-OSTREVENT 59182
Lycée professionnel René Cassin
 lycée des métiers de l'électrotechnique et des énergies au service du développement durable du Douaisis
 Rue des Ecoles, BP 32
 Tél. 03 27 95 81 50
 Avec le CFA académique
www.cfa-ac-lille.fr/

PROUVY 59121
CFA du transport et de la logistique
 2 rue Coli - ZAE Aérodrôme Est
 BP 31
 Secteur la Maladrerie
 Tél. 03 27 33 31 11
www.aftral.com/ecoles/cfatl/prouvy

RAISMES 59590
Lycée horticole
Avenue du Château
Tél. 03 27 36 75 45
Avec le CFA public agricole du Nord
www.cfa-nord.fr/

ROUBAIX 59100
BTP CFA Lille Métropole
68 rue de l'Ouest
CS 10704
Tél. 03 20 68 50 60
www.btpcfa.com

ROUBAIX 59051 Cedex
CFA du CIA
19 rue des écoles, CS 60049
Tél. 03 20 76 93 01
www.cia-gafit.com

ROUVIGNIES 59220
CFA de la Chambre de métiers et de l'artisanat
6 rue Edmond Herly
Site Saint Saulve
<http://urma.artisanat-nordpasdecalais.fr/index.php/>

SAINS-DU-NORD 59177
Lycée Charles Naveau
51 rue Jean Baptiste Lebas
Tél. 03 27 59 15 54
Internat garçons-filles
Avec le CFA public agricole du Nord
www.cfa-nord.fr/

SAINT-SAULVE 59880
CFA Chambre de métiers et de l'artisanat
383 avenue des Arts et Métiers
Tél. 03 27 21 16 17
Internat garçons-filles
<http://urma.artisanat-nordpasdecalais.fr>

SOMAIN 59490
Lycée privé Hélène Boucher
Rue Roger Salengro
BP 7
Tél. 03 27 95 94 10
Avec le CFA régional Jean Bosco
www.cfajeambosco.fr/

TOURCOING 59200
CFA Chambre de métiers et de l'artisanat
78 rue des Plats
Tél. 03 20 58 16 50
<http://urma.artisanat-nordpasdecalais.fr/>

TOURCOING 59200
CFA Chambre de métiers et de l'artisanat CEFMA
171 chaussée Denis Papin
Tél. 03 20 03 37 88
<http://urma.artisanat-nordpasdecalais.fr/>

TOURCOING 59202 Cedex
EIC Lycée polyvalent privé industriel et commercial
lycée des métiers du commerce et de la vente (en réseau avec l'EIC Jehanne d'Arc de Tourcoing)
27 rue du Dragon
BP 90279
Tél. 03 20 69 93 60
Avec le CFA régional Jean Bosco
www.cfajeambosco.fr/

TOURCOING 59202 Cedex
EIC Lycée polyvalent privé Jehanne d'Arc
lycée des métiers du commerce et de la vente (en réseau avec l'EIC LIPC de Tourcoing)
106 rue de Lille, BP 80170
Tél. 03 20 28 99 20
Avec le CFA régional Jean Bosco
www.cfajeambosco.fr/

TOURCOING 59208 Cedex
Lycée polyvalent Colbert
lycée des métiers du numérique et des technologies innovantes
2 parvis Jean-Baptiste Colbert
BP 50620
Tél. 03 20 76 12 00
Hébergement organisé hors établissement
Avec le CFA académique
www.cfa-ac-lille.fr/

VALENCIENNES 59312
Cedex
Centre AFPI
89 rue Peclet
Tél. 03 27 45 24 15
www.afpi-acmformation.com

VALENCIENNES 59301
Cedex
CFA de l'ADEFA - ACTIF CNT
36 rue de l'Abreuvoir
BP 90036
Tél. 03 27 51 91 91
www.adefa.fr

VALENCIENNES 59306
Cedex
Lycée polyvalent privé la Sagesse
40 rue de Mons, BP 50288
Tél. 03 27 46 27 33
Avec le CFA régional Jean Bosco
www.cfajeambosco.fr/

VALENCIENNES 59326
Cedex
Lycée privé Dampierre
85 avenue de Denain
Tél. 03 27 22 70 00
Avec le CFA régional Jean Bosco
www.cfajeambosco.fr/

VALENCIENNES 59322
Cedex
Lycée professionnel du Hainaut
lycée des métiers de l'automobile
1 avenue Villars, BP 475
Tél. 03 27 22 95 95
Internat garçons
Avec le CFA académique
www.cfa-ac-lille.fr/

VILLENEUVE-D'ASCO
59491 Cedex
CFA régional des Compagnons du Devoir
118 rue de Babylone
Tél. 03 20 72 53 07
www.compagnons-du-devoir.com
Internat garçons

VILLENEUVE-D'ASCO
59658 Cedex
Lycée professionnel Dinah Derycke
365 rue Jules Guesde
Tél. 03 20 19 66 76
Avec le CFA académique
www.cfa-ac-lille.fr/

WASQUEHAL 59442 Cedex
CFA du transport et de la logistique
45 rue Harald Stammbach, BP 61
Tél. 03 20 81 91 91
www.aftral.com/ecoles/cfat/wasquehal

WASQUEHAL 59444
Lycée professionnel Jacques-Yves Cousteau
27 rue Pasteur, BP 30166
Tél. 03 20 72 37 59
Internat garçons-filles
Avec le CFA AFI 24
www.afi24.org

62 Pas-de-Calais
AIRE-SUR-LA-LYS 62120
Lycée d'enseignement agricole privé Sainte-Marie
52 rue d'Isbergues
Tél. 03 21 39 01 63
Internat garçons-filles
Avec le CFA régional de Genech
www.cfa-genech.fr

AIRE-SUR-LA-LYS 62120
Lycée polyvalent Vauban
1 rue de Bretagne
Tél. 03 21 95 45 80
Internat garçons-filles
Avec le CFA académique
www.cfa-ac-lille.fr/

ARRAS 62008 Cedex
CFA Chambre de métiers et de l'artisanat
7 rue Eiffel, BP 30563
Tél. 03 21 21 30 80
<http://urma.artisanat-nordpasdecalais.fr/>

ARRAS 62000
CFA des compagnons du Tour de France
23 avenue Michonneau
Tél. 03 21 48 23 88
<http://arras.compagnonsdutourdefrance.org/>

ARRAS 62000
CFA du transport et de la logistique
Rue Geiger - ZI Est
Tél. 03 21 60 63 50
www.aftral.com/ecoles/cfat/arras/

ARRAS 62008 Cedex
Lycée privé Baudimont Saint-Charles
lycée des métiers de l'hôtellerie et de la restauration ; lycée des métiers du tertiaire commercial et du management
Rue Saint Maurice, BP 573
Tél. 03 21 16 18 00
Internat garçons-filles
Avec le CFA régional Jean Bosco
www.cfajeambosco.fr/

ARRAS 62000
Lycée professionnel Jacques le Caron
lycée des métiers du bâtiment
61 avenue de l'Hippodrome
Tél. 03 21 21 50 00
Internat garçons-filles
Avec le CFA académique
www.cfa-ac-lille.fr/

ARRAS 62022
Lycée professionnel Savary - Ferry
lycée des métiers de la maintenance
avenue Jean Zay, BP
Tél. 03 21 23 83 83
Hébergement organisé hors établissement
Avec le CFA académique
www.cfa-ac-lille.fr/

BAPAUME 62450 Cedex
Institut agricole Saint Eloi
36 rue Marcellin Gaudefroy , BP 20019
Tél. 03 21 07 14 20
Internat garçons-filles
Avec le CFA régional de Genech
www.cfa-genech.fr

BERCK 62602 Cedex
Lycée polyvalent Jan Lavezari
Avenue du Phare, BP 69
Tél. 03 21 09 20 18
Internat garçons-filles
Avec le CFA académique
www.cfa-ac-lille.fr/

BERLENCOURT-LE-CAUROY 62810
Maison familiale rurale du Ternois
161 rue du Grand Rullecourt
Tél. 03 21 48 41 17
Internat garçons-filles
Avec le CFA des MFR Hauts-de-France
www.mfr-hautsdefrance.fr/

BÉTHUNE 62400
CFA Chambre de métiers et de l'artisanat
223 Boulevard Vauban
Tél. 03 21 68 71 60
<http://urma.artisanat-nordpasdecalais.fr/>

BÉTHUNE 62408 Cedex
Lycée professionnel Salvador Allende
lycée des métiers de l'automobile du béthunois (en réseau avec le LP Degruilliers à Auchel) ; lycée des métiers de la conception de l'automatisation et de l'information industrielles
396 rue de l'Université, BP 10818
Tél. 03 21 68 77 11
Avec le CFA académique
www.cfa-ac-lille.fr/

BEUVRY 62660
Lycée polyvalent Marguerite Yourcenar
lycée des métiers de la personne, santé, social et de l'hôtellerie restauration
68 rue Antoine de Saint-Exupéry, BP 35
Tél. 03 21 64 51 00
Internat garçons-filles
Avec le CFA académique
www.cfa-ac-lille.fr/

BOULOGNE-SUR-MER 62321 Cedex
Lycée professionnel Jean-Charles Cazin
lycée des métiers de l'hôtellerie, de la restauration et du tourisme des terres d'Opale
42 rue Cazin, BP 787
Tél. 03 21 10 06 66
Hébergement organisé hors établissement
Avec le CFA académique
www.cfa-ac-lille.fr/

BOULOGNE-SUR-MER 62200

Startévo Apprentissage
8-10 rue de Verdun
Tél. 03 21 99 20 50
www.centredeformation.com

BRUAY-LA-BUISSIÈRE 62702 Cedex

Lycée professionnel des Travaux publics Jean Bertin
lycée des métiers des travaux publics (en réseau avec le LP et LEGT Louis Pasteur à Hénin-Beaumont)
1409 rue d'Aire, BP 62
Tél. 03 21 62 40 50
Internat garçons
Avec le CFA académique
www.cfa-ac-lille.fr/

BULLY-LES-MINES 62160

Lycée Léo Lagrange
Rue Victor Schoelcher, BP 109
Tél. 03 21 29 13 26
Avec le CFA académique
www.cfa-ac-lille.fr/

CALAIS 62104 Cedex
CFA Chambre de métiers et de l'artisanat

320 boulevard du 8 Mai, BP 205
Tél. 03 21 97 31 03
<http://urma.artisanat-nordpasdecalais.fr/index.php/antenne-urma-calais>

CALAIS 62100

CFA du transport et de la logistique

14 boulevard des Alliés
Tél. 03 28 21 24 17
www.aftral.com/ecoles/cfatl/calais

CALAIS 62228 Cedex

Lycée polyvalent Léonard de Vinci
lycée des métiers de la maintenance industrielle des terres d'Opale
Rue du Pasteur Martin Luther King, BP 701
Tél. 03 21 19 07 21
Internat garçons-filles
Avec le CFA AFI 24
www.afi24.org

CALAIS 62107 Cedex

Lycée professionnel du Détroit

lycée des métiers de l'hôtellerie, de la restauration et du tourisme des Terres d'Opale / de la maintenance industrielle des Terres d'Opale / de la mode et du textile
200 rue G Apollinaire, BP 323
Tél. 03 21 96 43 83
Hébergement organisé hors établissement
Avec le CFA de la ville de Calais
<http://detroit.savoirsnumeriques5962.fr>

CALAIS 62100
Startévo Apprentissage

70 rue Mollien
Tél. 03 21 96 43 88
www.centredeformation.com

CAMPAGNE-LÈS-BOULONNAIS 62650

Maison familiale rurale des Hauts pays
7 rue des Sans Culottes
Tél. 03 21 86 52 76
Internat garçons-filles
Avec le CFA des MFR Hauts-de-France
www.mfr-hautsdefrance.fr/

COULOGNE 62137

Lycée privé de Coulogne
Route Départementale 943
Tél. 03 21 46 14 60
Internat garçons-filles
Avec le CFA régional de Genech
www.cfa-genech.fr

ETAPLES 62630 Cedex

Lycée professionnel Jules Verne
lycée des métiers management, gestion, communication
54 avenue du Mont Levin, BP 99
Tél. 03 21 89 54 54
Avec le CFA académique
www.cfa-ac-lille.fr/

GUÎNES 62340

Lycée polyvalent privé Jean Bosco

19 Place du Maréchal Foch, BP 19
Tél. 03 21 35 22 64
Internat garçons-filles
Avec le CFA régional Jean Bosco
www.cfajeambosco.fr/

HÉNIN-BEAUMONT 62110

Centre AFPI

360 Boulevard Miroslav Holler
Tél. 03 21 20 40 31
www.afpi-acmformation.com/nos-centres/centre-de-henin-beaumont/

HÉNIN-BEAUMONT 62110 Cedex

CFA du transport et de la logistique

622 rue des Hauts de France
Campus Euralogistic Plateforme Delta 3
Tél. 03 61 19 60 00
www.aftral.com/ecoles/cfatl/henin-beaumont

HÉNIN-BEAUMONT 62252 Cedex

Lycée professionnel Henri Senez
lycée des métiers de l'automobile et du motocycle - Lens, Hénin Beaumont, Waziers, de la chaudronnerie industrielle, du commerce du district d'Hénin - Beaumont
555 boulevard F Darchicourt, BP 105
Tél. 03 21 77 35 77
Avec le CFA académique
www.cfa-ac-lille.fr/

HESDIGNEUL-LÈS-BOULOGNE 62360

BTP CFA Hesdigneul
23 rue du Pont de Briques
Tél. 03 21 10 38 38
Internat garçons-filles
www.btpcfa.fr

HUCQUELIERS 62650

Maison familiale rurale
11 rue du Château
Tél. 03 21 90 51 21
Internat filles
CFA des MFR Hauts-de-France
www.mfr-hautsdefrance.fr/

LE PORTEL 62480

Lycée professionnel maritime de Boulogne - Le Portel
6 rue Georges Honoré, BP 1
Tél. 03 91 90 00 90
Internat garçons-filles
Avec le CFPMT apprentissage LP maritime
www.lyceemaritime-boulogne.com

LE TOUQUET-PARIS-PLAGE 62520

Lycée polyvalent hôtelier
lycée des métiers de l'hôtellerie, de la restauration et du tourisme des Terres d'Opale
Avenue du Château, BP 53
Tél. 03 21 05 04 00
Internat garçons-filles
Avec le CFA académique
www.cfa-ac-lille.fr/

LENS 62300

Lycée professionnel Auguste Béhal
lycée des métiers de la personne, santé, social, construction, bois et matériaux
6 rue Paul Eluard
Tél. 03 21 14 21 14
Avec le CFA académique
www.cfa-ac-lille.fr/

LENS 62301 Cedex

SIADep apprentissage
Rue Marcel Sembat, CS 90006
Tél. 03 21 79 42 42
<https://siadep.fr>

LIÉVIN 62803 Cedex

Lycée professionnel Darras
lycée des métiers de la chaudronnerie industrielle
Chemin des Manufactures, BP 134
Tél. 03 21 72 65 65
Avec le CFA académique
www.cfa-ac-lille.fr/

LILLERS 62192 Cedex

Lycée professionnel Flora Tristan
9 avenue du Général de Gaulle, BP 10037
Tél. 03 21 54 65 00
Avec le CFA académique
www.cfa-ac-lille.fr/

LOOS-EN-GOHELLE 62750

CFA régional de Genech - UFA de Loos en Gohelle
2 rue Paul Gauguin
Tél. 03 21 14 77 52
www.cfa-genech.fr

LOOS-EN-GOHELLE 62750

CFA régional Don Bosco antenne Sainte Barbe
2 rue Paul Gauguin
Lieu de la Fosse
Tél. 03 21 14 77 50
<https://www.apprentis-auteuil.org/>

LUMBRES 62380 Cedex

Lycée professionnel Bernard Chochoy
Rue Marx Dormoy, BP 07
Tél. 03 21 12 11 11
Internat garçons
Avec le CFA académique
www.cfa-ac-lille.fr/

MARCONNE 62140

Maison familiale rurale de Valfosse
8 Fond de Mouriez
Château de Valfosse
Tél. 03 21 06 50 57
Internat garçons-filles
CFA des MFR Hauts-de-France
www.mfr-hautsdefrance.fr/

OIGNIES 62590

Lycée professionnel Joliot Curie
lycée des métiers du commerce du district d'Hénin - Beaumont
9 rue Léo Lagrange
Tél. 03 21 08 64 80
Avec le CFA académique
www.cfa-ac-lille.fr/

RADINGHEM 62310

Lycée agricole de Radinghem
58 rue Principale
Domaine agricole
Tél. 03 21 41 00 41
Internat garçons-filles
Avec le CFA public agricole du Pas de Calais
www.formationsnatures.fr

RANG-DU-FLIERS 62180

Startévo Apprentissage
220 rue de l'église
Tél. 03 21 83 66 26
www.centredeformation.com

ROLLANCOURT 62770

Maison familiale rurale
1 rue du Moulin
Tél. 03 21 04 81 06
Internat garçons-filles
Avec le CFA des MFR Hauts-de-France
www.mfr-hautsdefrance.fr/

SAINT-MARTIN-BOULOGNE 62280

Centre AFPI
13 - 15 Rue de la plaine Saint Martin, BP 937
Tél. 03 21 87 79 06
www.afpi-acmformation.com

SAINT-MARTIN-BOULOGNE 62280

CFA Chambre de métiers et de l'artisanat
ZAC du Mont Joie
Tél. 03 21 99 91 91
<http://urma.artisanat-nordpasdecalais.fr>

SAINT-MARTIN-BOULOGNE 62280

Lycée polyvalent privé Saint-Joseph
lycée des métiers énergie, numérique, automation /management, gestion, communication / santé, social
26 - 30 route de Calais
Tél. 03 21 99 06 99
www.st-jo.com

SAINT-MARTIN-BOULOGNE 62280

Startévo Apprentissage
ZAC du Mont Joie
Tél. 03 21 83 66 26
www.centredeformation.com

SAINT-OMER 62500

CFA public agricole du Pas de Calais
42 Le Doulac
Tél. 03 21 11 54 70
www.formationsnatures.fr/

SAINT-OMER 62505 Cedex
Lycée du pays de Saint Omer

lycée des métiers de la maintenance des véhicules et des matériels / de la gestion de l'administratif et du commerce
9 rue Monsigny, BP 339
Tél. 03 21 98 22 24
Internat garçons-filles
Avec le CFA académique
www.cfa-ac-lille.fr/

SAINT-OMER 62504 Cedex
Startévo Apprentissage

Zi du Brockus, BP 70278
Tél. 03 21 93 78 45
www.centredeformation.com

SAINT-POL-SUR-TERNOISE 62130

Lycée professionnel Pierre Mendès France
Rue Antoine de Saint-Exupéry, BP 90159
Tél. 03 21 04 18 88
Internat garçons-filles
Avec le CFA académique
www.cfa-ac-lille.fr/

SALLAUMINES 62430

Lycée professionnel La Peuplerie
lycée des métiers de la logistique et du transport
2 rue Jules Mattez, BP 61
Tél. 03 21 40 58 55
Avec le CFA académique
www.cfa-ac-lille.fr/

SAMER 62830
Maison familiale rurale

Rue de Questrecques
Tél. 03 21 33 53 29
Internat garçons-filles
Avec le CFA des MFR Hauts-de-France
www.mfr-hautsdefrance.fr/

SAVY-BERLETTE 62690
Lycée d'enseignement agricole privé

22-24 Ancienne Route Nationale
Tél. 03 21 59 24 29
Internat garçons
Avec le CFA régional de Genech
www.cfa-genech.fr

TILLOY-LÈS-MOFFLAINES 62217

Lycée agro-environnemental d'Arras
Route de Cambrai
Tél. 03 21 60 73 00
Internat garçons-filles
Avec le CFA public agricole du Pas de Calais
www.formationsnatures.fr

 **Formations au CFA (apprentissage)**
27 rue du Muguet - 08090 SAINT-LAURENT
03 24 33 72 26 // cfa.charleville@educagri.fr

Journée Portes Ouvertes : Samedi 9 mars 2019
1/2 journées d'informations : 2 février et 15 mai 2019

Secteur Agricole

- Certificat de Spécialisation Agricole (5 Certificats) :
 - conduite d'un élevage laitier,
 - conduite d'un élevage ovin viande,
 - conduite d'un élevage porcin,
 - conduite d'un élevage avicole et commercialisation des produits,
 - production, transformation et commercialisation des produits fermiers.

Secteur Forestier

- CAPA & BPA Travaux Forestiers : bûcheronnage,
- BPA Travaux Forestiers : débardage,
- BP IV (équivalent Bac) Responsable de chantiers forestiers : chef d'entreprise ou chef d'équipe sur chantiers forestiers,
- Certificat de Spécialisation Diagnostique et Taille des Arbres : élagage,
- Licence Professionnelle Métiers du Bois.



Secteur Paysager

- CAPA Jardinier Paysagiste,
- BP IV (équivalent Bac) Aménagements Paysagers : encadrant de chantiers ou chef d'équipe.



Création : service communication - EPH du Balcon des Ardennes - photos : photothèque EPA

Hébergement et restauration sur place.



www.onisep.fr/Mon-industrie
Pour changer de regard sur l'industrie



- Des infos sur l'emploi, les métiers, les formations
- Zoom sur l'industrie du futur
- Des quiz, des reportages photo, des témoignages vidéo
- Des activités de classe

 **onisep** TOUTE L'INFO SUR LES MÉTIERS ET LES FORMATIONS

Les ressources de l'Onisep

L'Onisep met à votre disposition des ressources pour vous accompagner dans la construction de votre projet et pour répondre à vos questions :

- des guides nationaux sur les formations et les secteurs professionnels
- des guides régionaux
- un site national www.onisep.fr
- des pages régionales www.onisep.fr/Lille centrées sur l'offre de formation dans l'académie de Lille, et les métiers en région.

HAUTS-DE-FRANCE **ONISEP** **HAUTS-DE-FRANCE** **ONISEP** **HAUTS-DE-FRANCE** **ONISEP** **HAUTS-DE-FRANCE** **ONISEP**

Les ressources de l'ONISEP pour les parents de collégiens

DES ESPACES DÉDIÉS AUX PARENTS
L'info des parents
sur www.onisep.fr

L'info des parents en région
sur www.onisep.fr/lille

UNE CARTE DES JPO DES LYCÉES, LYCÉES PROFESSIONNELS ET CFA
Carte interactive des JPO en ligne
sur www.onisep.fr/lille

UN QUIZ MÉTIERS
LE QUIZ DES MÉTIERS POUR MOI ?
sur www.onisep.fr/lille

DES GUIDES SUR LES ÉTUDES AU COLLÈGE ET APRÈS LE COLLÈGE
Des guides régionaux
sur www.onisep.fr/lille

LE DICO DES MÉTIERS
LE DICO DES MÉTIERS
600 métiers classés par ordre alphabétique, 27 centres d'intérêt avec les métiers correspondants
sur www.onisep.fr/lalibrairie

HAUTS-DE-FRANCE **ONISEP** **HAUTS-DE-FRANCE** **ONISEP** **HAUTS-DE-FRANCE** **ONISEP** **HAUTS-DE-FRANCE** **ONISEP**

Les ressources de l'ONISEP pour les parents de lycéens

DES ESPACES DÉDIÉS AUX PARENTS
L'info des parents
sur www.onisep.fr/lille

DES GUIDES SUR LES POURSUITES D'ÉTUDES
Nouvelle édition à paraître
sur www.onisep.fr/lille

UNE CARTE DES JPO DES ÉTABLISSEMENTS D'ENSEIGNEMENT SUPÉRIEUR
Carte interactive des JPO en ligne
sur www.onisep.fr/lille

DES QUIZ ÉTUDES ET MÉTIERS
LE QUIZ DES MÉTIERS POUR MOI ?
sur www.onisep.fr/lille

Pour vous aider à trouver un contrat d'apprentissage :

Les chambres des métiers et de l'artisanat :
<http://www.artisanat-npdc.fr/>



Les chambres de commerce et d'industrie :
<https://hautsdefrance.cci.fr/>



La chambre d'agriculture
<http://www.nord-pas-de-calais.chambre-agriculture.fr/>



TOUT SAVOIR SUR LA **VOIE PROFESSIONNELLE** ET SES **DÉBOUCHÉS**

- Découvrir l'enseignement professionnel
- Connaître les contrats en alternance
- S'informer sur l'emploi et la création d'entreprise
- Consulter les actualités de sa région



www.onisep.fr/voie-pro



MINISTÈRE
DE L'ÉDUCATION
NATIONALE

MINISTÈRE
DE L'ENSEIGNEMENT SUPÉRIEUR,
DE LA RECHERCHE
ET DE L'INNOVATION



TOUTE L'INFO SUR LES MÉTIERS
ET LES FORMATIONS

LES ADRESSES UTILES

LES CENTRES D'INFORMATION ET D'ORIENTATION (CIO)

Les CIO (centres d'information et d'orientation) sont des services publics gratuits de l'Éducation nationale. Ils accueillent tout public à la recherche d'informations et de conseils sur les études, les diplômes, les concours et les professions.

On y trouve de la documentation, mais on peut aussi être reçu en entretien avec un psy-EN (psychologue de l'Éducation nationale).

Chaque CIO travaille également en étroite collaboration avec les établissements publics de son secteur (collèges, lycées et universités) afin d'accompagner les jeunes dans leurs projets scolaires et professionnels.

59 Nord

ARMENTIÈRES 59428 Cedex
3 rue Nungesser, BP 126
Tél. 03 20 17 35 01

CAMBRAI 59400
2 rue du Comte d'Artois
Tél. 03 27 81 25 85

DOUAI 59500
118 rue d'Arras
Tél. 03 27 08 80 95

DUNKERQUE 59430 Cedex
Boulevard de l'Aurore, BP 20044
Tél. 03 28 60 27 30

HAZEBROUCK 59190
9 rue d'Aire
Tél. 03 28 43 79 59

LILLE 59000
11 rue de Thionville
Tél. 03 28 53 29 80

MAUBEUGE 59600
7 Porte de Paris
Tél. 03 27 53 31 06

TOURCOING 59200
2 rue Fidèle Lehoucq
Tél. 03 20 25 93 03

VALENCIENNES 59300
2 rue Henri Lemaître
Tél. 03 27 46 19 47

VILLENEUVE-D'ASCQ
59669 Cedex
2 rue Gay Lussac, BP 90397
Tél. 03 20 90 07 82

62 Pas-de-Calais

ARRAS 62000
53 rue de Douai
Tél. 03 21 55 47 03

BÉTHUNE 62400
143-157 rue Louis Blanc
Tél. 03 21 57 64 20

BOULOGNE-SUR-MER
62311 Cedex
58 rue de Joinville, BP 560
Tél. 03 21 30 23 92

BRUAY-LA-BUISSIÈRE
62700
137 rue Ile de France
Tél. 03 21 62 46 85

CALAIS 62228 Cedex
435 rue Martin Luther King
BP 723
Tél. 03 21 36 45 32

HÉNIN-BEAUMONT 62110
163 rue Roger Salengro
Tél. 03 21 20 03 23

LENS 62300
24 rue du 11 Novembre
Tél. 03 21 28 32 51

LIÉVIN 62800
Rue Marie Lietard
Tél. 03 21 44 63 63

MONTREUIL 62170
11 Rue de la Licorne
Tél. 03 21 06 10 22

SAINT-OMER 62500
7 rue de Longueville
Tél. 03 21 38 07 64

SAINT-POL-SUR-TERNOISE 62166
6 rue de Fruges, BP 80122
Tél. 03 21 03 06 88

LES MAISONS DÉPARTEMENTALES DES PERSONNES HANDICAPÉES (MDPH)

Les MDPH, créées par la loi du 11 février 2005, accueillent, informent et accompagnent les personnes en situation de handicap. C'est la CDAPH (commission des droits et de l'autonomie des personnes handicapées) qui décide les mesures permettant la compensation du handicap, et les modalités de mise en œuvre du PPS (projet personnalisé de scolarisation). Voir pages 30 et 31.

59 Nord

DUNKERQUE 59377
30 rue de l'Hermitte, CS 53124
Tél. 03 59 73 73 73

VALENCIENNES 59304 Cedex
160 boulevard Harpignies, BP 30351
Tél. 03 59 73 73 73

VILLENEUVE-D'ASCQ
59666 Cedex
21 rue de la Toison d'Or, BP 20372
Tél. 03 59 73 73 73

62 Pas-de-Calais

ARRAS 62005 Cedex
9 rue Willy Brandt, BP 90266
Tél. 03 21 21 84 00

BÉTHUNE 62400
rue de l'université
Tél. 03 21 01 66 87

BOULOGNE-SUR-MER
62321 Cedex
153 rue de Bréquerrecque, BP 767
Tél. 03 21 99 15 40

CALAIS 62106 Cedex
44 rue Gaillard, BP 507
Tél. 03 21 00 02 70

CARVIN 62220
64 rue Jean Moulin
Tél. 03 21 79 58 10

HÉNIN-BEAUMONT 62252
Cedex
183 avenue des fusilles
Tél. 03 21 08 85 00

LEFOREST 62790
27 rue de Pressence
Tél. 03 21 08 80 30

LENS 62300 Cedex
33 rue de la Perche, BP 63
Tél. 03 21 13 04 10

MONTREUIL 62170
Place Saint Walloy
Tél. 03 21 90 00 00

SAINT-NICOLAS 62223
87 Place Chanteclair
Tél. 03 21 21 50 51

SAINT-OMER 62500
16 rue Saint Sépulture, BP 351
Tél. 03 21 12 28 30

SAINT-POL-SUR-TERNOISE 62130
31 rue des Procureurs
Tél. 03 21 03 44 22

LES CFA SPÉCIALISÉS (CENTRE DE FORMATION D'APPRENTIS SPÉCIALISÉ)

Il existe deux structures dans l'académie de Lille : le CFA spécialisé AGAP FORMATION et le CFA Relais Avenir Pro 62, qui permettent à des jeunes en situation de handicap sortant d'IME-IMPRO ou du système scolaire, ainsi qu'à de jeunes travailleurs handicapés de suivre une formation par apprentissage. Le jeune doit être reconnu comme travailleur handicapé par la MDPH. Il a le statut d'apprenti et signe un contrat d'apprentissage avec un employeur.

59 Nord

• Le CFA spécialisé AGAP FORMATION

Le CFA s'appuie sur un réseau d'institut médico-éducatifs qui regroupent les ex. IMP et IMPRO. La pédagogie est adaptée et l'apprenti bénéficie d'un accompagnement individualisé, assuré par des éducateurs spécialisés.

CFA spécialisé AGAP FORMATION

WAMBRECHIES 59118

36 allée Hélène Boucher
Parc d'activités du Moulin
Tél. 03 66 72 90 30
www.agapformation-ndpc.fr

62 Pas de Calais

• Le CFA Relais Avenir Pro 62

Il fonctionne différemment du CFA spécialisé AGAP FORMATION. L'apprenti est inscrit dans un CFA de droit commun. Il bénéficie d'un accueil, d'un suivi et d'un accompagnement renforcé spécifique (CFA, entreprise, domicile)

CFA Relais Avenir Pro 62

AVION 62210

ZAL de la Fosse
7 avenue du siège
Tél. 03 21 13 69 70
<https://cfa-relais-avenir-pro.business.site>

INFO +

Il est possible, à partir de 16 ans, de demander à bénéficier de la reconnaissance de la qualité de travailleur handicapé (RQTH). Par ailleurs, l'apprenti ayant la RQTH peut souscrire un contrat d'apprentissage aménagé.

AUTRES ADRESSES

Rectorat

LILLE 59033 Cedex
20 rue Saint-Jacques, BP 709
Tél. 03 20 15 60 00
www.ac-lille.fr/

Service académique d'information et d'orientation

LILLE 59033 Cedex
20 rue Saint-Jacques, BP 709
Tél. 03 20 15 60 75

Directions des services départementaux de l'éducation nationale

ARRAS 62021 Cedex
20 boulevard de la Liberté, CS 90016
Tél. 03 21 23 31 31
www.ac-lille.fr/

LILLE 59033 Cedex
1 rue Claude Bernard
Tél. 03 20 62 30 03
www.ac-lille.fr/

DRAAF (Direction régionale de l'alimentation, de l'agriculture et de la forêt) - Hauts-de-France

LILLE 59012 Cedex
Cité administrative
175 rue Gustave Delory, BP 11118
Tél. 03 62 28 40 40
www.draaf.hauts-de-france.agriculture.gouv.fr

DRJSCS (Direction régionale Jeunesse et sports et cohésion sociale)

<http://www.hauts-de-france.drjscs.gouv.fr>

Antennes :

LILLE 59044 Cedex
35 rue Boucher de Perthes, CS 40018
Tél. 03 20 14 42 42 / 03 22 33 89 00

LILLE 59000
95 boulevard Carnot

Réseau information jeunesse

LILLE 59000
2 rue Nicolas Leblanc
Tél. 03 20 12 87 30

Les forces armées

Centre d'information et de recrutement des forces armées - Armée de Terre - Marine - Armée de l'Air (CIRFA)

LILLE 59800
20 Rue du Réduit
Tél. 03 59 00 42 42

Armée de Terre
www.sengager.fr

Armée de l'Air
<https://devenir-aviateur.fr>

Marine Nationale
www.etremarin.fr

Gendarmerie

Centre d'information et de recrutement de la gendarmerie

LILLE 59800
49 Boulevard Louis XIV
Tél. 0 820 220 221
www.lagendarmerierecrute.fr/Pres-de-chez-vous/

SICF - Service information conseil aux familles (pour le privé)

SICF URAPEL et UDAPEL de Lille

LILLE 59042 Cedex
16 rue Négrier
Tél. 03 20 12 54 41
www.ddeclille.org/

SICF UDAPEL de Cambrai

CAMBRAI 59401 Cedex
41 rue Louis Belmas, CS 10045
Tél. 03 27 70 09 93
www.apeldiocesecambrai.fr
(pas de réception du public)
orientation@apeldiocesecambrai.fr

SICF UDAPEL d'Arras

ARRAS 62001 Cedex
103 rue d'Amiens, BP 44
Tél. 03 21 21 40 34
apel62@ens-catho-62.org

Points de vente des brochures ONISEP

Sur internet : www.onisep.fr
ou par courrier :

ONISEP VPC,
12 mail Barthélémy Thimonnier, CS 10450, Lognes
77437 Marne-la-Vallée cedex 2.

Dans toutes les autres librairies sont vendues uniquement les collections
«Parcours» et «Dossiers».

Librairies : Le Furet du Nord (Lille, Arras Béthune, Cambrai, Coquelles
Douai, Dunkerque, Englos, Lens, Roubaix, Valenciennes, Villeneuve d'Ascq),
Fnac (Lille, Valenciennes, Boulogne sur Mer)

Librairies CANOPE : Arras, Lille

En cas de problème pour suivre une scolarité normale

Vous pouvez suivre vos cours par correspondance au CNED :
Centre National d'Enseignement à Distance

www.cned.fr/

The screenshot shows the CNED website homepage with the following elements:

- Header:** CNED logo and the tagline "AU SERVICE DE TOUTES LES RÉUSSITES". Navigation tabs for "Scolaire", "Étudiant", and "Vie Active". A search bar labeled "Rechercher une formation".
- Grid of Offerings:**
 - DAEFLE:** Devenir professeur de FLE. Préparer les concours du Diplôme d'aptitude à l'enseignement en Français langue étrangère.
 - BTS:** Préparer un BTS. 17 BTS de droit, commerce, santé, informatique, gestion, communication, médias, audiovisuel, multimédia, animation.
 - Langues:** Langues étrangères. Anglais, espagnol, italien, allemand... Pour s'initier, se perfectionner en langue ou préparer une certification.
 - Santé-social:** Préparer les concours d'accès en santé. Assistant social, infirmier, aide-soignant, éducateur spécialisé, assistant social, psychologue, étudiant de psychologie.
 - Vaux 2018:** 40 SERVICE DE TOUS LES JOURS. Meilleurs cours 2018.
 - Petite enfance:** Préparer le concours d'Assistant.
 - Comptabilité:** Devenir assistant comptable en 1 an.
 - Concours:** Attaché territorial. Préparation 100% en ligne, concours interne et externe.
 - Anglais:** Préparer une certification TOEFL.
- Footer:**
 - Le CNED:** Institution, Organisation, International, L'école change avec le numérique, Médiateur.
 - Espaces dédiés:** Journalistes, Professionnels de la formation, Recrutement, Marchés publics, Financement formation continue.
 - Lettre d'information:** Abonnement.
 - Logos:** French Republic, Ministry of National Education, and "L'école change avec le numérique" logo.

The book cover features a yellow and green background with the following text:

- LE DICO DES MÉTIERS** (Large white text on a dark blue background)
- NOUVEAU LE JEU DES MÉTIERS INSOLITES** (Red and yellow text)
- 600 MÉTIERS À DÉCOUVRIR** (White text on a green banner)
- 27 CLÉS POUR CONFORTER SES GOÛTS, SES ENVIES ET SES APTITUDES** (White text on a yellow background)
- onisep** logo at the bottom left.
- LE NUMÉRIQUE** logo at the bottom right.



www.onisep.fr/parents

onisep

DES INFOS ESSENTIELLES POUR LES PARENTS

L'École expliquée aux parents

**Des vidéos de 3 minutes
pour découvrir le système
éducatif, son organisation
et ses missions**

**Une rubrique « FAQ »
avec 570 questions-
réponses pour répondre
à vos demandes sur la
scolarité au collège,
au lycée, dans l'enseignement
supérieur, les démarches
d'inscription, les procédures
d'orientation...**

**Une rubrique « Comprendre
l'École » pour accompagner
la scolarité de votre enfant :**
les interlocuteurs des parents,
les outils de suivi, des repères
pour aider votre enfant
à s'orienter après la classe
de 3^e, après le bac...

**Une rubrique « Représentants
de parents d'élèves »
pour s'informer sur leur rôle
dans l'École**

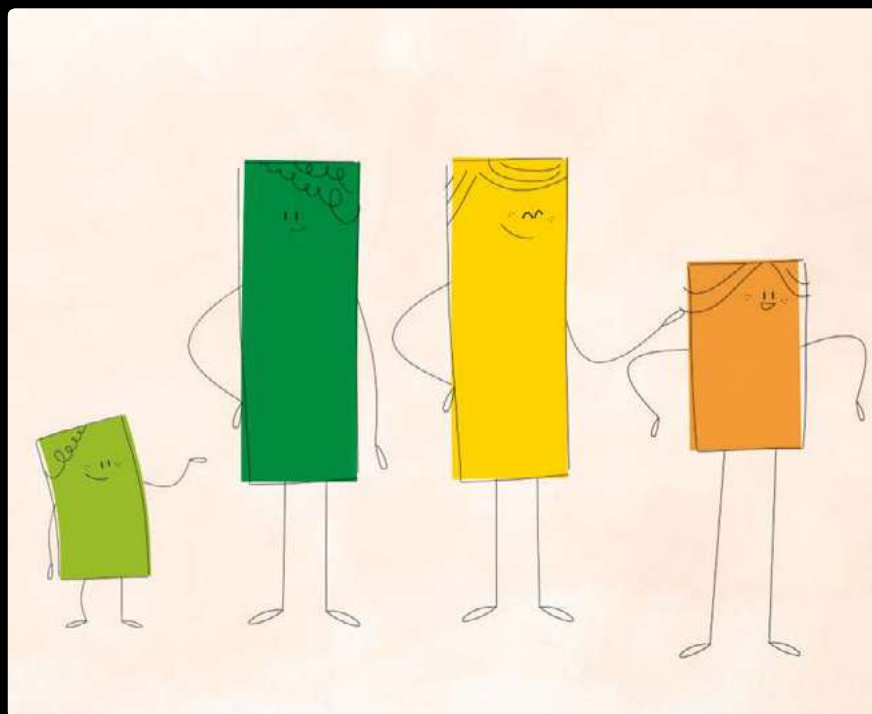

JOURNÉES PORTES OUVERTES

dans l'Enseignement Agricole Public

DES HAUTS-DE-FRANCE

NORD

DOUAI BIOTECH

FORMATION GÉNÉRALE, ALIMENTATION, ENVIRONNEMENT, LABORATOIRE

26/01/2019 - 09h00 à 13h00 (JPO POST BAC)
23/03/2019 - 09h00 à 17h00 (JPO)

☎ 03 27 99 75 55

✉ legta.douai@educagri.fr

🌐 <http://lycee-douai-biotech.fr>

LYCÉE DES TROIS CHÊNES - (LE QUESNOY)

AGRICULTURE, TRANSFORMATION, ALIMENTATION, COMMERCE, SERVICES

23/03/2019 - 09h00 à 17h00 (JPO)

☎ 03 27 20 07 40

✉ legta.le-quesnoy@educagri.fr

🌐 www.lyceedes3chenes.net

LYCÉE CHARLES NAVEAU - (SAINS-DU-NORD)

NATURE, AGRICULTURE, SERVICES

16/03/2019 - 09h00 à 17h00 (JPO)

☎ 03 27 59 15 54

✉ lpa.sains-du-nord@educagri.fr

🌐 www.lyceecfasainsdunord.fr

LYCÉE PROFESSIONNEL AGRICOLE DE DUNKERQUE

ESPACES SPORTIFS, PAYSAGE, NATURE ET ENVIRONNEMENT

26/01/2019 (JPO POST BAC)

26/04/2019 et 27/04/2019 (JPO)

☎ 03 28 58 80 30

✉ lpa.dunkerque@educagri.fr

🌐 www.eplfpadesflandres.com

LYCÉE HORTICOLE DE LOMME

HORTICULTURE, PAYSAGE, ENVIRONNEMENT, COMMERCE

26/01/2019 (JPO POST BAC)

04/05/2019 (JPO)

☎ 03 20 17 03 90

✉ epl.flandres-lomme@educagri.fr

🌐 www.eplfpadesflandres.com

LYCÉE HORTICOLE DE RAISMES

AMÉNAGEMENTS PAYSAGERS, PRODUCTIONS HORTICOLES, VENTE DE PRODUITS DE JARDIN

01/03/2019 - 09h00 à 16h00 (JPO)

02/03/2019 - 09h00 à 12h00 (JPO)

04/05/2019 - 09h00 à 17h00 (JPO)

☎ 03 27 36 75 45

✉ epl.raismes@educagri.fr

🌐 www.epl.raismes.educagri.fr

PAS-DE-CALAIS

LYCÉE AGROENVIRONNEMENTAL (ARRAS - TILLOY-LES-MOFFLAINES)

FORMATION GÉNÉRALE, AGRICULTURE, AMÉNAGEMENT, ENVIRONNEMENT

26/01/2019 - 09h00 à 15h00 (INFOS ORIENTATION)

23/03/2019 - 09h00 à 17h00 (JPO)

☎ 03 21 60 73 00

✉ legta. arras@educagri.fr

🌐 www.formationsnatures.fr

LYCÉE AGRICOLE DE RADINGHEM

FORMATION GÉNÉRALE, AGRICULTURE, ÉLEVAGE, SERVICES À LA PERSONNE

26/01/2019 - 10h00 à 15h00 (INFOS ORIENTATION)

09/03/2019 - 10h00 à 15h00 (INFOS ORIENTATION)

28/04/2019 - 09h30 à 17h00 (JPO)

☎ 03 21 41 00 41

✉ legta.radinghem@educagri.fr

🌐 www.formationsnatures.fr

CFA SAINT OMER - LE DOULAC

AGRICULTURE ET AMÉNAGEMENT

26/04/2019 - 14h00 à 17h30 (JPO)

27/04/2019 - 09h00 à 13h00 (JPO)

☎ 03 21 11 54 70

✉ cfa.saint-omer@educagri.fr

🌐 www.formationsnatures.fr

AISNE

LYCÉE AGRICOLE DE LA THIÉRACHE (VERVINS)

ELEVAGE, AGROÉQUIPEMENT, NATURE, ENVIRONNEMENT

16/03/2019 - 10h00 à 17h00 (JPO)

26/01/2019 - 09h00 à 13h00 (JPO POST BAC)

☎ 03 23 91 34 00

✉ legta.la-thierache@educagri.fr

🌐 www.lycee-thierache.educagri.fr

LYCÉE DE CRÉZANCY

FORMATION GÉNÉRALE ET TECHNOLOGIQUE, AGRICULTURE, ÉLEVAGE, VIGNE ET VIN, NATURE, ENVIRONNEMENT

26/01/2019 - 09h00 à 12h00 (INFOS ORIENTATION)

30/03/2019 - 09h30 à 17h30 (JPO)

☎ 03 23 71 50 70

✉ legta.crezancy@educagri.fr

🌐 <http://eplfpa-aumontcrezancyverdilly.fr>

LYCÉE D'AUMONT

COMMERCE VENTE EN ANIMALERIE, SERVICES AUX PERSONNES

23/03/2019 - 10h00 à 17h30 (JPO)

☎ 03 23 38 87 87

✉ lpa.aumont@educagri.fr

🌐 lpa-aumont.lyc.ac-amiens.fr

OISE

LYCÉE AGRICOLE DE L'OISE (AIRION - BEAUVAIS)

FORMATION GÉNÉRALE ET TECHNOLOGIQUE, AGRICULTURE, AGROÉQUIPEMENT, AMÉNAGEMENT, ENVIRONNEMENT, SERVICES À LA PERSONNE

09/03/2019 - 09h00 - 18h00 (JPO)

☎ 03 44 50 84 40

✉ legta.clermont@educagri.fr

🌐 www.lyceeagricoledeloise.com

LYCÉE HORTICOLE DE RIBÉCOURT

HORTICULTURE, AMÉNAGEMENT, CONSEIL VENTE

02/02/2019 - 09h00 à 13h00 (INFOS - RECRUTEMENT)

30/03/2019 - 10h00 à 17h00 (JPO)

☎ 03 44 75 77 20

✉ lpa.ribecourt@educagri.fr

🌐 <http://lycee.horticole-ribecourt.lyc.ac-amiens.fr>

SOMME

LYCÉE AGRICOLE DE LA HAUTE-SOMME (PÉRONNE)

SERVICES AUX PERSONNES, VENTE, AGRICULTURE

09/03/2019 - 09h00 à 13h00 (JPO)

25/05/2019 - 09h00 à 13h00 (JPO)

☎ 03 22 84 73 20

✉ lpa.peronne@educagri.fr

🌐 www.haute-somme.fr

(RIBEMONT-SUR-ANCRE)

ACTIVITÉS HIPPIQUES

09/03/2019 - 09h00 à 13h00 (JPO)

25/05/2019 - 09h00 à 13h00 (JPO)

☎ 03 22 40 30 93

✉ lpa.ibemont@educagri.fr

🌐 www.haute-somme.fr

EPLFPA DE LA BAIE DE SOMME

(ABBVILLE)

NATURE, SERVICES, AGRICULTURE, ENVIRONNEMENT

09/03/2019 (JPO)

☎ 03 22 20 77 66

✉ lpa.abbville@educagri.fr

🌐 www.lycee-baie-de-somme.fr

EPLFPA DU PARACLET

AGRONOMIE, AGRICULTURE, AGROÉQUIPEMENT, AMÉNAGEMENT, SCIENCE DU VIVANT, FORMATION GÉNÉRALE, EAU, COMMERCE,

CLASSE PRÉPA ÉCOLE D'INGÉNIEUR ET VÉTÉRINAIRE

02/02/2019 - 09h00 à 12h00 (JPO POST BAC)

09/03/2019 - 09h00 à 17h00 (JPO)

☎ 03 22 35 30 00

✉ epl.amiens@educagri.fr

🌐 www.leparacletamiens.fr

JOURNÉE
D'IMMERSION
OU MINI STAGE DE
DÉCOUVERTE SUR
DEMANDE !



Région
Hauts-de-France



Formation Générale : 2nd GT, Bac Général, Bac Technologique STAV, STL
Formation Professionnelle : CAP, CAPa, Bac Pro, BP, BPa, CS, BTSa, Licence Pro

Des ressources d'information et des séquences pédagogiques pour les équipes éducatives



Les études, les diplômes,
les établissements
de formation, les métiers



Des informations de proximité,
spécifiques à chaque académie,
à chaque région



Des témoignages vidéo
de professionnels
et de jeunes en formation



Une rubrique dédiée
aux équipes éducatives

**PARCOURS
Avenir**

Des séquences pédagogiques
pour la découverte du monde
économique et professionnel

FOLIOS

Des infos sur Folios,
l'appli au service
des parcours éducatifs